

INDICE

1. Formulario de la Oferta.....	2
2. Formulario de Información sobre el Licitante.....	5
3. Formulario Lista de Precios.....	6
4. Especificaciones Técnicas Ofertadas.....	7
5. Declaración de Mantenimiento de la Oferta.....	8
6. Lista de Bienes y Plan de Entregas.....	9
7. Catálogo Casilleros.....	10
8. Ficha técnica y Garantía.....	14
9. Nombramiento de Representante Legal.....	16
10. Estatutos y escrituras de registro.....	19
11. Organigrama organizacional.....	40
12. Lista del Directorio.....	53
13. Lista de Accionistas.....	56
14. Capacidad financiera - Volumen de ventas	57
15. Experiencia.....	87



Formulario de la Oferta

Fecha: 26/10/2022

LPI N°: BIRF-8542-LPI-B-2022-006

A: MINISTERIO DE EDUCACIÓN

Nosotros, los suscritos, declaramos que:

- (a) Hemos examinado y no tenemos reserva alguna a los documentos de licitación, incluso sus Enmiendas emitidas de conformidad con la Cláusula 8 de las IAL.
- (b) Cumplimos los requisitos de elegibilidad y no tenemos conflictos de interés, de acuerdo con la Cláusula 4 de las IAL;
- (c) No hemos sido suspendidos ni declarados inelegibles por el Comprador basado en la ejecución de una Declaración de Mantenimiento de la Oferta en el país del Comprador de acuerdo con la Cláusula 4.6 de las IAL;
- (d) Ofrecemos proveer los siguientes Bienes y Servicios Conexos de conformidad con los Documentos de Licitación y de acuerdo con el Plan de Entregas establecido en los Requisitos de los Bienes y Servicios Conexos: **CASILLERO DE POLIETILENO;**
- (e) El precio total de nuestra oferta, excluyendo cualquier descuento ofrecido en el rubro (f) a continuación es:

Precio total de la Oferta: **Cuatrocientos ochenta y ocho mil ochocientos ochenta y cinco dólares con noventa y cuatro centavos (USD 488.885,94) más IVA.**

- (f) Los descuentos ofrecidos y la metodología para su aplicación son:
 - (i) Los descuentos ofrecidos son: **El descuento será del 6% siempre y cuando sea adjudicado el total de la cantidad ofertada.**
 - (ii) El método exacto de cálculo para determinar el precio neto luego de aplicados los descuentos se detalla a continuación:

El descuento se aplicará al precio sin el IVA.

No. De Artículo	Descripción de los Bienes	Precio Unitario	Dcto. %	Valor dscto por artículo	Precio Unitario con Dcto.
1	CASILLERO DE POLIETILENO	56.6890	6%	3.4013	53.2877

PLANTA INDUSTRIAL PRINCIPAL CUENCA
Ricaurte sector El Tablón
Conmutador 593 7 2890144

PLANTA INDUSTRIAL GUAYAQUIL PRFV
Galavasa s/n, Vía Perimetral
km 26, Teléfono 593 4 4601805

OFICINAS GUAYAQUIL
Ciudadela Bahía Norte
Edificio SKY BUILDING
Piso 9 · Oficina 901
Teléfono 593 4 4601690

OFICINAS QUITO
Catalina de Aldás y Portugal
Torres BRISTOL PARK
Piso 6 · Oficina 602
Teléfono 593 2 3325032

BODEGAS QUITO
Parque Industria de Guamaní
Calle Novena diagonal a Ransa
Teléfono 593 2 2692328

www.plasticosrival.com

- (g) Nuestra oferta se mantendrá vigente por un período de **90 días calendario** días a partir de la fecha límite para la presentación de Ofertas de acuerdo con los Documentos de la Licitación, y se mantendrá obligatoria para nosotros y podrá ser aceptada en cualquier momento antes de la expiración de dicho período;
- (h) Si nuestra oferta es aceptada, nos comprometemos a obtener una Garantía de Cumplimiento del Contrato de conformidad con los Documentos de la Licitación;
- (i) No estamos participando, ni como Licitantes, ni como subcontratistas, en más de una oferta en este proceso de licitación de acuerdo con la Subcláusula 4.2(e) de las IAL, más allá de las ofertas alternativas presentadas de acuerdo con la Cláusula 13 de las IAL;
- (j) Los suscritos, incluyendo todos nuestros subcontratistas o proveedores requeridos para ejecutar cualquier parte del Contrato, no hemos sido declarados inelegibles por el Banco, por las leyes del país del Comprador o por regulaciones oficiales o por un Acta de conformidad con una decisión del Consejo de Seguridad de las Naciones Unidas;
- (k) No somos una entidad de propiedad del gobierno
- (l) Las siguientes comisiones, gratificaciones u honorarios han sido pagados o serán pagados en relación con el proceso de esta licitación o ejecución del Contrato:

NINGUNA

Nombre del Receptor	Dirección	Concepto	Monto
_____	_____	_____	_____
_____	_____	_____	_____
_____	_____	_____	_____

- (m) Entendemos que esta oferta, junto con su debida aceptación por escrito incluida en la notificación de adjudicación, constituirán una obligación contractual entre nosotros, hasta que el Contrato formal haya sido perfeccionado por las partes; y
- (n) Entendemos que ustedes no están obligados a aceptar la oferta evaluada más baja ni ninguna otra oferta que reciban.
- (o) Por la presente certificamos que hemos tomado las medidas necesarias para asegurar que ninguna persona actuando por nosotros o en su propio nombre, nos comprometa en ningún tipo de fraude o corrupción.

**PLANTA INDUSTRIAL
PRINCIPAL CUENCA**
Ricaurte sector El Tablón
Conmutador 593 7 2890144

**PLANTA INDUSTRIAL
GUAYAQUIL PRFV**
Galavasa s/n, Vía Perimetral
km 26, Teléfono 593 4 4601805

OFICINAS GUAYAQUIL
Ciudadela Bahía Norte
Edificio SKY BUILDING
Piso 9 · Oficina 901
Teléfono 593 4 4601690

OFICINAS QUITO
Catalina de Aldás y Portugal
Torres BRISTOL PARK
Piso 6 · Oficina 602
Teléfono 593 2 3325032

BODEGAS QUITO
Parque Industria de Guamaní
Calle Novena diagonal a Ransa
Teléfono 593 2 2692328



www.plasticosrival.com

Nombre del Licitante: **PLÁSTICOS RIVAL CIA. LTDA.**

Nombre de la persona debidamente autorizada para firmar la Oferta en nombre del Licitante:
ING. JOSE FERNANDO ROMAN OTTATI

Título de la persona firmante del Formulario de la Oferta: **INGENIERO DE PROFESIÓN EN CALIDAD DE RESPONSABLE LEGAL**

Firma de la persona nombrada anteriormente:

ING. JOSE FERNANDO ROMAN OTTATI
RESPONSABLE LEGAL

Fecha de la firma: El día 26 del mes Octubre del año 2022

¹ En el caso de una Oferta presentada por una APCA especificar el nombre de la APCA como Licitante.

² La persona que firma la Oferta debe tener el poder notarial emanado del Licitante para ser adjuntado a los Formularios de la Oferta, de ser necesario.

**PLANTA INDUSTRIAL
PRINCIPAL CUENCA**
Ricaurte sector El Tablón
Conmutador 593 7 2890144

**PLANTA INDUSTRIAL
GUAYAQUIL PRFV**
Galavasa s/n, Vía Perimetral
km 26, Teléfono 593 4 4601805

OFICINAS GUAYAQUIL
Ciudadela Bahía Norte
Edificio SKY BUILDING
Piso 9 · Oficina 901
Teléfono 593 4 4601690

OFICINAS QUITO
Catalina de Aldás y Portugal
Torres BRISTOL PARK
Piso 6 · Oficina 602
Teléfono 593 2 3325032

BODEGAS QUITO
Parque Industria de Guamaní
Calle Novena diagonal a Ransa
Teléfono 593 2 2692328

RIVAL

+ t u b o s +

www.plasticosrival.com

Formulario de Información sobre el Licitante

Fecha: 26/10/2022

LPI N°: BIRF-8542-LPI-B-2022-006

Página 1 de 1 páginas

1. Nombre jurídico del Licitante PLÁSTICOS RIVAL CIA. LTDA.
2. Si se trata de una APCA , nombre jurídico de cada miembro: NO APLICA
3. País donde está registrado el Licitante en la actualidad o País donde intenta registrarse ECUADOR
4. Año de registro del Licitante: 1976
5. Dirección jurídica del Licitante en el país donde está registrado: Cuenca, Ricaurte sector El Tablón
6. Información del representante autorizado del Licitante: Nombre: JOSE FERNANDO ROMAN OTTATI Dirección: Cuenca - Las Golondrinas 153 Números de teléfono y facsímil: 07 2890 144 Dirección de correo electrónico: jroman@plasticosrival.com
7. Se adjuntan copias de los documentos originales de: <input checked="" type="checkbox"/> Estatutos de la Sociedad o Registro de la empresa indicada en el párrafo1 anterior, y de conformidad con la Subcláusula 4.3 de las IAL. <input type="checkbox"/> Si se trata de una APCA, carta de intención de formar la APCA , o el Convenio de APCA , de conformidad con la Subcláusula 4.1 de las IAL. <input type="checkbox"/> Si se trata de una empresa o ente gubernamental, de conformidad con la Subcláusula 4.5 de las IAL, documentación que acredite: <ul style="list-style-type: none"> • su autonomía jurídica y financiera • su operación bajo derecho comercial • que el Licitante no es una agencia dependiente del Comprador.
8.- Están incluidas el organigrama organizacional, una lista del Directorio y el propietario beneficiario.

**PLANTA INDUSTRIAL
PRINCIPAL CUENCA**
Ricaurte sector El Tablón
Commutador 593 7 2890144

**PLANTA INDUSTRIAL
GUAYAQUIL PRFV**
Galavasa s/n, Via Perimetral
km 26, Teléfono 593 4 4601805

OFICINAS GUAYAQUIL
Ciudadela Bahía Norte
Edificio SKY BUILDING
Piso 9 • Oficina 901
Teléfono 593 4 4601690

OFICINAS QUITO
Catalina de Aldás y Portugal
Torres BRISTOL PARK
Piso 6 • Oficina 602
Teléfono 593 2 3325032

BODEGAS QUITO
Parque Industria de Guamaní
Calle Novena diagonal a Ransa
Teléfono 593 2 2692328

Formularios de Listas de Precios

Lista de Precios: Bienes Fabricados en el país del Comprador

País del Comprador ECUADOR			(Ofertas de los Grupos A y B)			Fecha: 26/10/2022			LPI: BIRF-8542-LPI-B-2022-006			Página No. 1 de 1		
Moneda (Dólares de los Estados Unidos de américa)														
1	2	3	4	5.0000	6.0000	7.0000	8	9	10					
No. De Artículo	Descripción de los Bienes	Fecha de Entrega según Definición delIncoterms	Cantidad y Unidad Física	Precio Unitario EXW de Cada Artículo	Precio Total	Precio por artículo por concepto de transporte interno y otros servicios requeridos en el país del Comprador para enviar los bienes al destino final	Costo de la mano de obra, materia prima y componentes de origen en el país del Comprador % de la Col. 5	Impuestos sobre la venta y otros pagaderos por artículo si el Contrato es adjudicado de acuerdo con IAL 14.8.6(a)(ii)	Precio Total por Artículo (Col. 6+7)					
1	CASILLERO DE POLIETILENO	45 DIAS	8624	54.4214	469,330.1536	19,555.7824	8.1632	6.5306	488,885.94	Precio Total 488 885 94				

Nombre del Licitante: **PLÁSTICOS RIVAL CIA. LTDA.**

Firma del Licitante:

ING. JOSE FERNANDO ROMAN OTTATI
RESPONSABLE LEGAL

Fecha: 26 de Octubre de 2022

Especificaciones Técnicas Ofertadas

Fecha: 26/10/2022

LPI N°: BIRF-8542-LPI-B-2022-006

CASILLERO DE POLIETILENO

No.	Descripción de los Bienes	Especificaciones Técnicas Ofertadas	
1	CASILLEROS DE POLIETILENO	DIMENSIONES	
		ALTURA:	450 MM – 460 MM
		ANCHO:	320 MM – 330 MM
		PROFUNDIDAD:	463 MM – 465 MM
		POLIETILENO 100% VIRGEN	
		CHAPA CON LLAVE, BRINDANDO LA MAYOR SEGURIDAD. TRES (3) JUEGOS DE LLAVES.	
		POLIETILENO	
		Polietileno lineal de baja Densidad	g/cc 0,926 – 0,94
		IND. DE FLUIDEZ GR/10 MIN.	5 GR/10 MIN.
		RESISTENCIA DE TENSIÓN A LA CEDENCIA	MAYOR A 16.2 MPA.
		RESISTENCIA DE TENSIÓN A LA RUPTURA	MAYOR A 24.0 MPA.
		MÓDULO DE FLEXIÓN – MÓDULO SECANTE 1%	MAYOR A 500 MPA.
		ELONGACIÓN A LA CEDENCIA %	MAYOR A 5%
		ELONGACIÓN A LA RUPTURA %	>800
		TEMPERATURA DE DEFLEXIÓN BAJO CARGA °C	MÍNIMO 51.0 GRADOS C.
		E.S.C.R. 122°F(50°C)100% IGEPAL	MAYOR A 500 HR..
		E.S.C.R. 122°F(50°C)10% IGEPAL	MAYOR A 500 HR
		IMPACTO EN BAJA TEMPERATURA @ - 40°C	78.6 J

Declaración de Mantenimiento de la Oferta

Fecha: 26/10/2022

LPI No.: BIRF-8542-LPI-B-2022-006

A: MINISTERIO DE EDUCACIÓN

Nosotros, los suscritos, declaramos que:

Entendemos que, de acuerdo con sus condiciones, las ofertas deberán estar respaldadas por una Declaración de Mantenimiento de la Oferta.

Aceptamos que automáticamente seremos declarados inelegibles para participar en cualquier licitación de contrato con el Comprador por un período de dos (2) años contados a partir de la fecha de expiración de la oferta si violamos nuestra(s) obligación(es) bajo las condiciones de la oferta si:

- (a) retiráramos nuestra oferta durante el período de vigencia de la oferta especificado por nosotros en el Formulario de Oferta; o
- (b) si después de haber sido notificados de la aceptación de nuestra oferta durante el período de validez de la misma, (i) no ejecutamos o rehusamos ejecutar el Contrato, si es requerido; o (ii) no suministramos o rehusamos suministrar la Garantía de Cumplimiento de conformidad con las IAL.

Entendemos que esta Declaración de Mantenimiento de la Oferta expirará si no somos los seleccionados, y cuando ocurra el primero de los siguientes hechos: (i) si recibimos una copia de su comunicación con el nombre del Licitante seleccionado; o (ii) han transcurrido veintiocho días después de la expiración de nuestra oferta.

Firmada: _____

En capacidad de **RESPONSABLE LEGAL**

Nombre: **ING. JOSE FERNANDO ROMAN OTTATI**

Debidamente autorizado para firmar la oferta por y en nombre de **PLÁSTICOS RIVAL CIA. LTDA.**

Fecha el día 26 de Octubre de 2022

Lista de Bienes y Plan de Entregas

CASILLEROS DE POLIETILENO

No. Artículo	Descripción de los Bienes	Cantidad	Unidad física	Lugar de Entrega Final según se Indica en los DDL	Fecha de Entrega (de acuerdo con los Incoterms)		
					Fecha más Temprana de Entrega	Fecha Límite de Entrega	Fecha de Entrega Ofrecida por el Licitante
1	CASILLERO DE POLIETILENO	8.624,00	U	7 UE	30	50	45

8

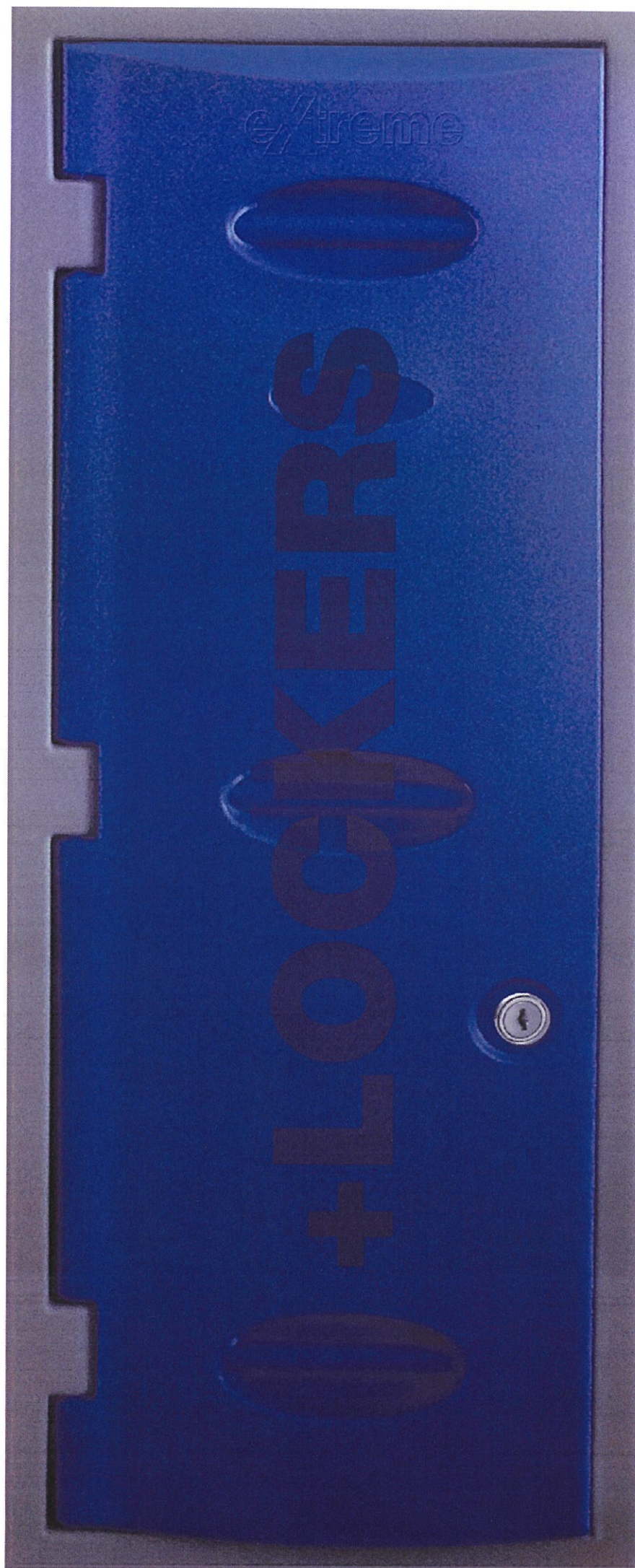



+LOCKERS SEGURIDAD+ eXtreme

Nosotros creemos que la seguridad es muy importante. Por esto hemos desarrollado los nuevos lockers o casilleros de seguridad XTREME. Ideales para ESCUELAS, COLEGIOS, GIMNASIOS, COMPLEJOS DEPORTIVOS Y HABITACIONALES, EMPRESAS, CLUBES, HOSPITALES, HOTELES.

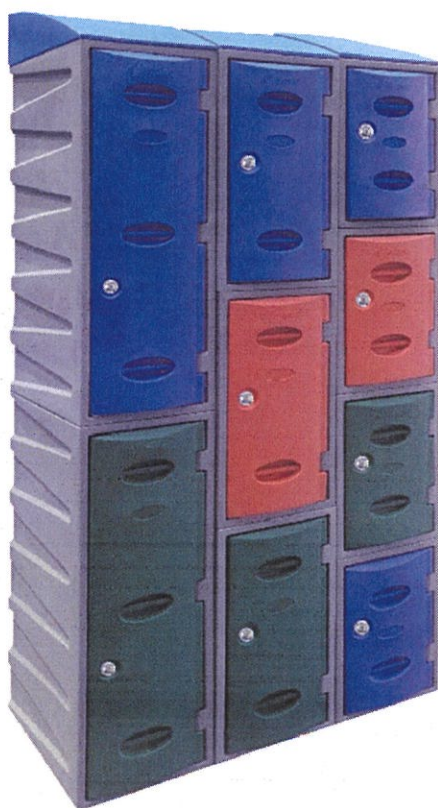

- Fabricados con POLIETILENO virgen
- No se deforman, apilables.
- Resistentes a la humedad e intemperie, lavables.
- Conformados por 2 piezas: cuerpo y puerta.
- Disponible en 3 tamaños: grande, mediano y pequeño. Varios colores a escoger.
- Chapa con llave o para colocar candado, brindando seguridad a las pertenencias de los usuarios.
- Pieza adicional la cual se adapta a manera de techo mejorando la estética del producto.

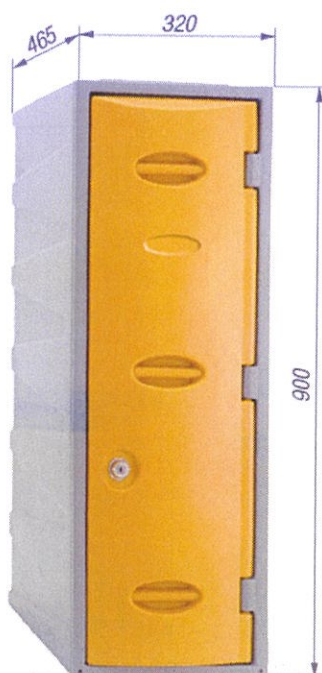
eXtreme**DIMENSIONES**
DIMENSIONES**+LOCKER GRANDE**

ALTURA: 900 mm

ANCHO: 320 mm

PROFUNDIDAD: 465 mm

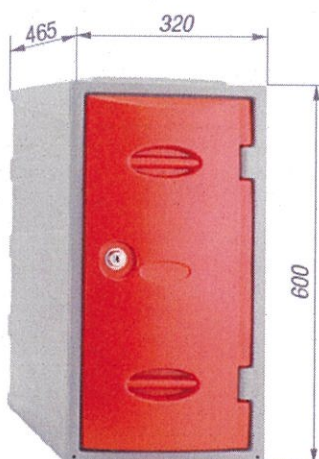
**+LOCKER MEDIANO**

ALTURA: 600 mm

ANCHO: 320 mm

PROFUNDIDAD: 465 mm

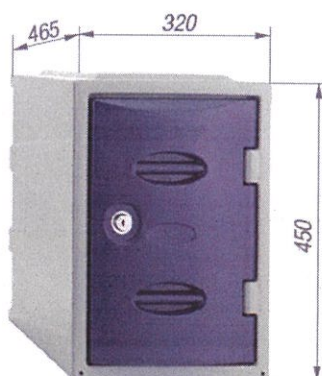
**+LOCKER PEQUEÑO**

ALTURA: 450 mm

ANCHO: 320 mm

PROFUNDIDAD: 465 mm



+DETALLES

eXtreme

SEGUROS

OPCIÓN CON LLAVE

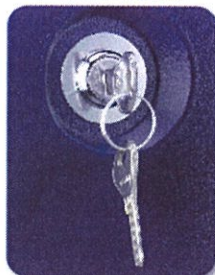

OPCIÓN PARA CANDADO

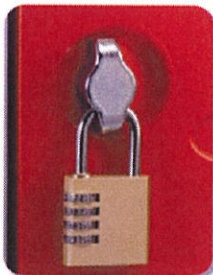

APILABLES

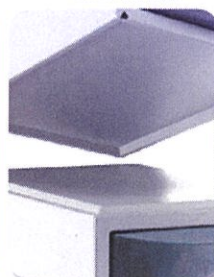

LAVABLES



MULTIUSOS



RESISTENTES
A LA INTEMPERIE



* Fotografías son ilustrativas y pueden tener variaciones con el producto final.

COMBINABLES
EN TAMAÑOS Y COLORES



PRIMERA EDICIÓN: enero 2016

HECHOS EN ECUADOR POR



RIVAL
PRODUCTOS ESPECIALES

www.plasticosrival.com

PRODUCTO FABRICADO BAJO SISTEMA DE GESTION INTEGRAL CERTIFICADO		PLASTICOS RIVAL CIA. LTDA.	
		FICHA TECNICA	
Fecha: 2021 – Julio			
PRODUCTO		LOCKER DE POLIETILENO	
TAMAÑO		PEQUEÑO	
MARCA		EXTREME	
ESPECIFICACIONES MATERIA PRIMA			
Descripción	Unidades	Requisito – Especificación	
Polietileno lineal baja Densidad	g/cc.	0,926 – 0,940	
Índice de Fluidez	g/10min	Max. 6	
Módulo de Flexión Aproximado MÓDULO SECANTE 1%	MPa	>500	
Resistencia de tensión a la cedencia	MPa	>16.2	
Resistencia de Tensión a la Ruptura	MPa	>24.0	
Resistencia al Impacto	Kg/m	8	
ELONGACIÓN A LA CEDENCIA %	%	> a 5%	
ELONGACIÓN A LA RUPTURA	%	> 800	
TEMPERATURA DE DEFLEXIÓN BAJO CARGA °C	GRADOS C.	MÍNIMO 51.0	
E.S.C.R. 122°F(50°C)10% IGEPAL	HR	> a 500 HR.	
E.S.C.R. 122°F(50°C)100% IGEPAL		> a 500 HR.	
IMPACTO EN BAJA TEMPERATURA @ - 40°C		78.6 J	
CARACTERÍSTICAS GENERALES DEL PRODUCTO			
<ul style="list-style-type: none">Fabricados con POLIETILENO virgenConformados por 2 piezas: cuerpo y puertaDisponible en varios coloresPoseen una chapa con llave para brindar seguridad a las pertenencias de los usuarios (juego d 3 llaves)Se dispone de pieza adicional la cual se adapta a manera de techo mejorando la estética del producto			
VENTAJAS DEL PRODUCTO			
<ul style="list-style-type: none">Robustos, no se deformanResistentes a la humedadSon apilables			
APLICACIONES			
<ul style="list-style-type: none">Ideales para escuelas, colegios, gimnasios, complejos deportivos, habitaciones			
ESPECIFICACIONES DEL PRODUCTO			
DIMENSIONES			
LOCKER	ALTURA	ANCHO	PROFUNDIDAD
Pequeño	450 mm	320 mm	465 mm

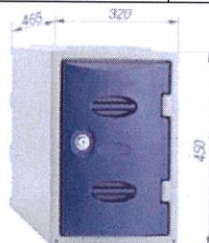

• LOCKER PEQUEÑO

ALTURA: 450 mm

ANCHO: 320 mm

PROFUNDIDAD: 465 mm

RESPONSABLES: GESTION DE CALIDAD

**PLANTA INDUSTRIAL
PRINCIPAL CUENCA**
Ricaurte sector El Tablón
Conmutador 593 7 2890144

**PLANTA INDUSTRIAL
GUAYAQUIL PRFV**
Galavasa s/n, Vía Perimetral
km 26, Teléfono 593 4 4601805

OFICINAS GUAYAQUIL
Ciudadela Bahía Norte
Edificio SKY BUILDING
Piso 9 · Oficina 901
Teléfono 593 4 4601690

OFICINAS QUITO
Catalina de Aldás y Portugal
Torres BRISTOL PARK
Piso 6 · Oficina 602
Teléfono 593 2 3325032

BODEGAS QUITO
Parque Industria de Guamaní
Calle Novena diagonal a Ransa
Teléfono 593 2 2692328

GARANTIA TECNICA

PLASTICOS RIVAL CIA. LTDA., declara y certifica que:

Los bienes a suministrar acorde al **Proceso No. LPI No: BIRF-8542-LPI-B-2022-006 DOTACIÓN DE CASILLEROS DE POLIETILENO PARA LAS UNIDADES EDUCATIVAS: DOLORES CACUANGO, MALCHINGUÍ Y NATALIA JARRÍN DE LA ZONA 2 Y SURUPUCYU, ÁNGEL POLIBIO CHÁVEZ, NICOLÁS INFANTE DÍAZ Y QUEVEDO DE LA ZONA 5, DEL PROYECTO PARECF del MINISTERIO DE EDUCACIÓN**, corresponde a la provisión de: Lockers de Polietileno Tamaño Pequeño (Cantidad 8624 unidades), con cerradura para candado con 3 llaves, Marca EXTREME, son productos nuevos fabricados con materiales de calidad certificada y que cumplen con todas las especificaciones técnicas aplicables a este tipo de productos. No contienen sustancias tóxicas. La pintura y materiales que cubren la superficie son libres de arsénico o plomo, cadmio, mercurio, u otros materiales tóxicos

De acuerdo a lo establecido en el Art. 76 de la Ley Orgánica del Sistema Contratación Pública PLASTICOS RIVAL CIA. LTDA. garantiza la calidad y buen funcionamiento de los bienes y asume el compromiso de sustituir a su costo todos los pupitres que adolezcan de fallas de fabricación. Esta garantía entrará en vigencia a partir de la fecha de entrega recepción de los bienes y se mantendrá vigente por Cinco (5) años desde la suscripción del Acta Entrega Recepción Única.

Cuenca, 26 de octubre de 2022

ING. JOSE FERNANDO ROMAN OTTATI
RESPONSABLE LEGAL

**PLANTA INDUSTRIAL
PRINCIPAL CUENCA**
 Ricaurte sector El Tablón
 Conmutador 593 7 2890144

**PLANTA INDUSTRIAL
GUAYAQUIL PRFV**
 Galavasa s/n, Vía Perimetral
 km 26, Teléfono 593 4 4601805

OFICINAS GUAYAQUIL
 Ciudadela Bahía Norte
 Edificio SKY BUILDING
 Piso 9 · Oficina 901
 Teléfono 593 4 4601690

OFICINAS QUITO
 Catalina de Aldás y Portugal
 Torres BRISTOL PARK
 Piso 6 · Oficina 602
 Teléfono 593 2 3325032

BODEGAS QUITO
 Parque Industria de Guamaní
 Calle Novena diagonal a Ransa
 Teléfono 593 2 2692328

Cuenca, 23 de febrero de 2022.

Señor Ingeniero
Jose Fernando Roman Ottati
Ciudad

De mi consideración

Tengo a bien informar a Usted, que mediante sesión de Directorio de PLASTICOS RIVAL CIA. LTDA. celebrada el 23 de febrero de 2022, se reeligió a usted como GERENTE GENERAL y REPRESENTANTE LEGAL, Judicial y Extrajudicial de la compañía, por el periodo de tres (3) años.

Sus funciones constan en la escritura pública de Escisión, Disminución de Capital Social y Reforma de Estatutos, otorgada el 28 de septiembre de 2007, ante el Notario Segundo de Cantón Cuenca e inscrita en el Registro Mercantil del Cantón Cuenca bajo el No. 582 el 4 de diciembre de 2007.

A usted le corresponde representar legal, judicial y extrajudicialmente a la compañía. Sus atribuciones como administrador constan en la escritura antes referida.

Atentamente

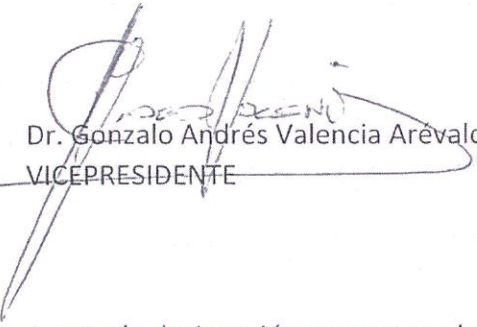
Dr. Gonzalo Andrés Valencia Arevalo
VICEPRESIDENTE

Acepto la designación que antecede, Cuenca 23 de febrero de 2022

Ing. José Fernando Román Ottati

CI 0101525327



AR

NOTARIA PRIMERA DEL CANTON CUENCA
DE ACUERDO CON LA FACULTAD PREVISTA EN EL
NUMERAL 5 DEL ART. 18 DE LA LEY NOTARIAL, DOY FE
QUE LA COPIA QUE ANTECEDE ES IGUAL AL ORIGINAL
PRESENTE ANTE MI EN FS.
CUENCA, DE MAR DE 20...



D. Edgar Cevallos
NOTARIO PUBLICO PRIMERO

Dr. Edgar Cevallos
NOTARIO PÚBLICO PRIMERO
CUENCA - ECUADOR

TRÁMITE NÚMERO: 2854



REGISTRO MERCANTIL DEL CANTÓN CUENCA
RAZÓN DE INSCRIPCIÓN

RAZÓN DE INSCRIPCIÓN DEL: NOMBRAMIENTOS

NÚMERO DE REPERTORIO:	2255
FECHA DE INSCRIPCIÓN:	02/03/2022
NÚMERO DE INSCRIPCIÓN:	595
REGISTRO:	LIBRO DE SUJETOS MERCANTILES

1. DATOS DEL NOMBRAMIENTO:

NOMBRE DE LA COMPAÑÍA:	PLASTICOS RIVAL CIA LTDA
NOMBRES DEL ADMINISTRADOR	ROMAN OTTATI JOSE FERNANDO
IDENTIFICACIÓN	0101525327
CARGO:	GERENTE GENERAL
PERIODO(Años):	TRES AÑOS

2. DATOS ADICIONALES:

NO APLICA

CUALQUIER ENMENDADURA, ALTERACIÓN O MODIFICACIÓN AL TEXTO DE LA PRESENTE RAZÓN, LA INVALIDA. LOS CAMPOS QUE SE ENCUENTRAN EN BLANCO NO SON NECESARIOS PARA LA VALIDEZ DEL PROCESO DE INSCRIPCIÓN, SEGÚN LA NORMATIVA VIGENTE.

FECHA DE EMISIÓN: CUENCA, A 2 DÍA(S) DEL MES DE MARZO DE 2022

MARIA ELISA CARRASCO ESCUDERO
REGISTRADOR MERCANTIL DEL CANTÓN CUENCA

DIRECCIÓN DEL REGISTRO: DE LOS PENSAMIENTOS INT. DE LAS RETAMAS EDIFICIO D



NOTARIA PRIMERA DEL CANTÓN CUENCA
DE ACUERDO CON LA FACULTAD PREVISTA EN EL
NUMERAL 5 DEL ART. 18 DE LA LEY NOTARIAL, DOY FE
QUE LA COPIA QUE ANTECEDE ES IGUAL AL ORIGINAL
PRESENTE ANTE MI EN FS. DE 20
CUENCA, 05 DE MAR 2022



Dr. Edgar Cevallos
NOTARIO PÚBLICO PRIMERO



ESTATUTO DE PLÁSTICOS RIVAL CIA. LTDA. DESPUÉS DE LA ESCISIÓN

TITULO UNO: RAZÓN SOCIAL, OBJETO, DOMICILIO Y PLAZO.

ARTICULO PRIMERO.- "Plásticos Rival Cia. Ltda." es una sociedad industrial de responsabilidad limitada, que se rige por las leyes del país y por los presentes estatutos, y tiene su domicilio social en Cuenca, con facultad para instalar sucursales, agencias u oficinas en cualquier otro lugar del país o del exterior.

ARTICULO SEGUNDO.- La sociedad tiene por objeto la instalación y explotación de una planta industrial destinada a la fabricación de tuberías de P.V.C., accesorios y otros productos, así como poliuretanos flexibles y rígidos; pero puede también ejecutar validamente cualquier otra clase de negocios civiles o mercantiles lícitos relacionados con su objeto, y hacer inversiones o formar parte de otras compañías.

ARTICULO TERCERO.- La sociedad durará cincuenta años, contados desde el treinta de junio de mil novecientos setenta y seis, fecha en la que se inscribió en el Registro Mercantil la escritura de constitución. Se podrá ampliar el plazo o restringirlo, o disolver anticipadamente la sociedad, los casos y con los requisitos previstos en la Ley.

TITULO DOS: CAPITAL SOCIAL

ARTÍCULO CUARTO.- El capital social de la compañía es de sesenta y nueve mil novecientos veinte dólares de los Estados Unidos de América, dividido en 69.920 participaciones iguales e indivisibles de un dólar de los Estados Unidos de América cada una

ARTICULO QUINTO.- Los certificados de aportación, que se emitirán de acuerdo con las prescripciones legales, serán nominativos, indivisibles e intransferibles e irán firmados por el Presidente Ejecutivo y por el Gerente General de la compañía. La compañía llevará un libro registro de participaciones, en el que se anotará los nombres de los socios con indicación del capital representado, y se inscribirán todas las modificaciones que se produzcan.

ARTICULO SEXTO.- Las participaciones de los socios solo serán transferibles por acto entre vivos, con el consentimiento unánime del capital social, y con los requisitos formales que establece la Ley de Compañías. Serán, en cambio, transmisibles por herencia; y, en este caso, al fallecimiento de uno de los socios, sus herederos deberán nombrar una persona que los represente ante la sociedad, hasta que se perfeccione la partición y esta sea conocida por la Junta General; luego de lo cual se inscribirá la transmisión en el libro correspondiente, se anulará el certificado de aportación anterior, y se emitirán en su lugar uno o mas, según el caso, a favor del o los adjudicatarios.

ARTICULO SEPTIMO.- El capital social podrá elevarse en cualquier tiempo, si así lo resuelve la Junta General de acuerdo con la ley. En tal caso, los socios tendrán derecho preferente para suscribir la elevación, en proporción al capital que representan. La propia Junta General que decida el aumento, regulará el modo y el tiempo de ejercerlo.



18

de este derecho. Para que se admitan nuevos socios, será necesario el consentimiento unánime del capital social.

TITULO TRES: Ejercicio económico, balances y utilidades.

ARTICULO OCTAVO.- El ejercicio económico será anual y terminará cada treinta y uno de Diciembre. Al fin de cada ejercicio, se someterán a consideración de la Junta General los balances de pérdidas y ganancias y de situación, acompañados de un informe de Gerente General. Durante los quince días anteriores a la reunión de la Junta, los socios podrán examinar, en las oficinas de la compañía, tales balances e informe.

ARTICULO NOVENO: La Junta resolverá sobre la distribución de la ganancia líquida, de la cual segregará forzosamente un cinco por ciento cada año, para la formación o incremento del fondo de reserva legal hasta cuando este llegue a ser igual al veinte por ciento del capital. Una vez separado dicho porcentaje o completado este límite, la Junta decidirá libremente la cantidad que habrá de destinarse a reservas voluntarias, generales o especiales; las participaciones que pueden acordarse a favor de funcionarios o empleados como remuneración por su trabajo, y el monto de los dividendos que habrán de repartirse proporcionalmente entre los socios. El pago de tales dividendos se efectuará en las oficinas de la Compañía, a partir de la fecha que fije la propia Junta.

TITULO CUARTO.- Administración y Representación.

ARTICULO DECIMO.- La sociedad estará gobernada por la Junta General de socios, y administrada por el Directorio, el Presidente Ejecutivo, el Vicepresidente Ejecutivo, y el Gerente General, cada uno con las atribuciones que se determinan en estos estatutos o en la Ley. Ejercerán la representación legal de la compañía tanto el Presidente Ejecutivo, como el General, pudiendo actuar conjunta o separadamente.

TÍTULO QUINTO: DE LA JUNTA GENERAL.-

ARTICULO DECIMO PRIMERO.- La Junta General de socios es el mas alto organismo de la compañía, y estará constituida por los socios legalmente convocados y reunidos. Sesionará ordinariamente una vez al año, dentro del plazo previsto en la Ley; y extraordinariamente cuando fuere convocada.

ARTICULO DECIMO SEGUNDO.- La Junta General, sea ordinaria o extraordinaria, será convocada por la prensa por el Presidente Ejecutivo o el Gerente General, mediante publicación en uno de los diarios de mayor circulación en la ciudad de Cuenca, con ocho días de anticipación, cuando menos, al fijado para la sesión. La convocatoria deberá señalar los asuntos a tratarse, y además, el día, la hora y el lugar en que se reunirá la Junta. Esta podrá sesionar, sin embargo, ordinaria o extraordinariamente, sin necesidad de convocatoria, cuando se encuentre presente la totalidad del capital social, y así lo acuerden los socios concurrentes o sus representantes.

ARTICULO DECIMO TERCERO.- Salvo la excepciones que puntualiza la Ley, la Junta General sólo podrá sesionar en primera convocatoria, cuando se encuentre

presente por lo menos la mitad más una de las participaciones pagadas en que está dividido el capital. Si no se obtuviere este quórum, se hará una segunda convocatoria, la que no podrá demorar más de treinta días, y la Junta sesionará entonces con el número de socios que concurran salvo así mismo, las excepciones que establece la Ley.

ARTICULO DECIMO CUARTO.- Presidirá las sesiones el Presidente Ejecutivo, y en su falta el Vicepresidente. Actuará de secretario el Gerente General, y en su falta un secretario Ad-hoc. Cada participación tendrá derecho a un voto. Los socios podrán concurrir personalmente, o hacerse representar por otra persona, socio o no, mediante carta poder, la cual solo servirá para la sesión que en ella se determine. Si un socio deseara designar un representante general o permanente, deberá otorgar poder notarial.

ARTICULO DECIMO QUINTO.- Las resoluciones de la Junta se tomarán por mayoría de la mitad más uno de los votos presentes, salvo los casos en que la Ley exige un porcentaje mayor. Los votos en blanco y las abstenciones se sumarán a la mayoría. En caso de empate se repetirá la votación, y si aquél se mantuviere, se señalará una nueva fecha para volver a considerar el asunto. Si aún entonces se mantuviese el empate, se entenderá que la Junta ha negado la proposición.

ARTICULO DECIMO SEXTO.- son atribuciones de la Junta General las siguientes:

- a.) Conocer y aprobar el balance anual, y los informes del Gerente General, del Comisario y del Auditor Externo, si corresponde;
- b.) Seleccionar auditor externo cuando fuere del caso;
- c.) Conocer y resolver sobre la reforma al estatuto social y todos los asuntos que fueren sometidos a su consideración que no fueren de competencia de otro órgano de la compañía;
- d.) Las demás que le competen privativamente por ley.

ARTICULO DECIMO SÉPTIMO.- Las actas de las sesiones de Junta General, se llevarán en la forma establecida en la ley y mas normas reglamentarias.

TÍTULO SEXTO: DEL DIRECTORIO

ARTICULO DECIMO OCTAVO.- El Directorio estará integrado por el Presidente Ejecutivo, el Vicepresidente y el Gerente General. Actuará de secretario el Gerente General.

ARTICULO DECIMO NOVENO.- El directorio se reunirá ordinariamente por lo menos cada trimestre, y extraordinariamente, cuando fuere convocado por el Presidente Ejecutivo o por el Gerente General. La convocatoria se hará por carta circular con indicación de día y hora. Habrá quórum con la asistencia de dos miembros: y para aprobar una resolución se necesitarán dos votos. Tales resoluciones constarán de actas, y se ejecutarán sin necesidad de esperar la aprobación de las mismas, a menos que se resolviera expresamente lo contrario

ARTICULO VIGESIMO.- Son atribuciones y deberes del Directorio:

- a) Nombrar y remover Presidente Ejecutivo, Vicepresidente, Gerente General fijando sus remuneraciones
- b) Dirigir los negocios de la compañía;
- c) Establecer las políticas de la empresa;



H

- d) Expedir reglamentos;
- e) Nombrar a los funcionarios a nivel gerencial, a los auditores internos y a los jefes de sección;
- f) Aprobar el cuadro de remuneraciones del personal;
- g) Resolver las convocatorias a Junta General;
- h) Resolver sobre la creación de sucursales o agencias, o sobre la apertura de nuevas líneas de negocios; y nombrar a los Gerentes de tales sucursales o agencias, determinando en cada caso su remuneración, sus atribuciones y sus responsabilidades;
- i) Autorizar la compra, venta, permuta, anticresis, o toda limitación de dominio de bienes inmuebles, y cualquier endeudamiento por más del cincuenta por ciento del capital social;
- j) Conocer y resolver todos los asuntos que le fueren sometidos a consideración, siempre que no sean de competencia privativa de la Junta General; y,
- k) Cumplir y hacer cumplir la ley, estos estatutos, los reglamentos, y las resoluciones de la Junta General.

TÍTULO SÉPTIMO.- DE LA PRESIDENCIA EJECUTIVA Y DE LA GERENCIA GENERAL.

ARTICULO VIGESIMO PRIMERO.- El Presidente Ejecutivo será elegido por el Directorio, y tendrá un período de tres años, pudiendo ser indefinidamente reelegido. Su nombramiento, con la razón de su aceptación, se inscribirá en el Registro Mercantil para que le sirva de suficiente credencial, y sus atribuciones y deberes serán los siguientes:

- a) Representar a la sociedad, judicial o extrajudicialmente en todo acto o contrato obligándola con su firma; necesitando autorización expresa del Directorio, únicamente para aquellos negocios o contratos que miren al dominio de bienes inmuebles, o para endeudar a la compañía en mas del cincuenta por ciento del capital social en una sola operación;
- b) Convocar y presidir las sesiones de Junta General y de Directorio;
- c) Llevar a conocimiento de la Junta General los asuntos que deban ser conocidos y resueltos por ella;
- d) Vigilar el movimiento económico y la correcta gestión administrativa;
- e) Legalizar con su firma los certificados de aportación, y las actas de las sesiones de Junta General;
- f) Formular los reglamentos que creyere conveniente, y someterlos a la aprobación del Directorio;
- g) Cumplir la Ley, este estatuto, las resoluciones de la Junta General y del Directorio y,
- h) Subrogar al Gerente General,.

ARTICULO VIGESIMO SEGUNDO.- El Directorio elegirá también el vicepresidente de la compañía, cuyo período será igualmente de tres años pudiendo ser indefinidamente reelegido. La principal atribución del vicepresidente, será la de subrogar al Presidente Ejecutivo en caso de falta temporal, ausencia o impedimento, bastando para ello una comunicación escrita del propio Presidente Ejecutivo, o una resolución del Directorio. Tendrá un período de tres años pudiendo ser indefinidamente reelegido. Su nombramiento, con la razón de su aceptación, se inscribirá en el Registro Mercantil para que le sirva de suficiente credencial;

8

ARTICULO VIGÉSIMO TERCERO.- El Gerente General que podrá ser o no socio, será también nombrado por el Directorio; tendrá un período de tres años pudiendo ser indefinidamente reelegido. Su nombramiento, con la razón de su aceptación se inscribirá en el Registro Mercantil para que le sirva de suficiente credencial, sus atribuciones serán las siguientes:

- a) Representar a la sociedad, judicial o extrajudicialmente en todo acto o contrato obligándola con su firma; necesitando autorización expresa del Directorio, sin perjuicio de lo que dispone el Art. 12 de la Ley de Compañías, únicamente para aquellos negocios o contratos que miren al dominio de bienes inmuebles, o para endeudar a la compañía en más del cincuenta por ciento del capital social en una sola operación
- b) Administrar a la compañía;
- c) Supervigilar el trabajo de Funcionarios y empleados
- d) Nombrar empleados y fijar sus remuneraciones;
- e) Presentar a la Junta General de socios un informe anual de labores, junto con la liquidación de pérdidas y ganancias y el balance general; y al Directorio en forma periódica, conforme lo requiera;
- f) Actuar como Secretario en las sesiones de Juntas Generales y de Directorio;
- g) Suscribir conjuntamente con el Presidente Ejecutivo las actas de las sesiones de Juntas Generales y los certificados de aportación;
- h) Cumplir y hacer cumplir con la ley, el estatuto social y las resoluciones de la Junta General y del Directorio;
- i) Todas las demás atribuciones y responsabilidades que le corresponde según la ley.

TITULO OCTAVO.- DISOLUCION Y LIQUIDACION

ARTICULO VIGÉSIMO CUARTO.- La compañía se disolverá por las causas previstas en la ley. Actuará de liquidador el Gerente General, salvo que la disolución se opere por acuerdo de la Junta, y que el setenta y cinco por ciento cuando menos del capital, concurrente a la misma resuelva lo contrario y nombre otro liquidador.

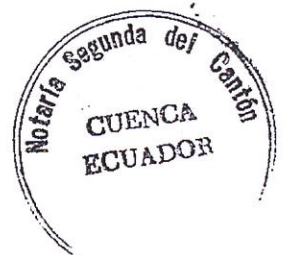

ESTATUTO SOCIAL DE RIVALPIPES CIA. LTDA.

TITULO UNO: RAZÓN SOCIAL, OBJETO, DOMICILIO Y PLAZO.

ARTICULO PRIMERO.- "Rivalpipes Cia. Ltda." es una sociedad industrial de responsabilidad limitada, que se rige por las leyes del país y por los presentes estatutos, y tiene su domicilio social en Cuenca, con facultad para instalar sucursales, agencias u oficinas en cualquier otro lugar del país o del exterior.

ARTICULO SEGUNDO.- La sociedad tiene por objeto la instalación y explotación de una planta industrial destinada a la producción y comercialización de tuberías plásticas, accesorios y otros productos, así como también de poliuretanos flexibles y rígido.- La compañía podrá realizar todos los actos y contratos que no se encuentren prohibidos por la ley y que esté relacionados con el objeto principal, incluyendo la participación o constitución en otras compañías.

ARTICULO TERCERO.- La sociedad durará hasta el 31 de diciembre del año 2.050. Se podrá ampliar el plazo o restringirlo, o disolver anticipadamente la sociedad, los casos y con los requisitos previstos en la Ley.

TITULO DOS: CAPITAL SOCIAL

ARTÍCULO CUARTO.- El capital social de la compañía es de U. S. \$ 804.080 dólares de los Estados Unidos de América, dividido en 804.080 participaciones iguales e indivisibles de un dólar de los Estados Unidos de América cada una.

ARTICULO QUINTO.- Los certificados de aportación, que se emitirán de acuerdo con las prescripciones legales, serán nominativos, indivisibles e intransferibles e irán firmados por el Presidente Ejecutivo y por el Gerente General de la compañía. La compañía llevará un libro registro de participaciones, en el que se anotará los nombres de los socios con indicación del capital representado, y se inscribirán todas las modificaciones que se produzcan.

ARTICULO SEXTO.- Las participaciones de los socios solo serán transferibles por acto entre vivos, con el consentimiento unánime del capital social, y con los requisitos formales que establece la Ley de Compañías. Serán, en cambio, trasmisibles por herencia; y, en este caso, al fallecimiento de uno de los socios, sus herederos deberán nombrar una persona que los represente ante la sociedad, hasta que se perfeccione la partición y esta sea conocida por la Junta General; luego de lo cual se inscribirá la transmisión en el libro correspondiente, se anulará el certificado de aportación anterior, y se emitirán en su lugar uno o mas, según el caso, a favor del o los adjudicatarios.

ARTICULO SEPTIMO.- El capital social podrá elevarse en cualquier tiempo, si así lo resolviera la Junta General de acuerdo con la ley. En tal caso, los socios tendrán derecho preferente para suscribir la elevación, en proporción al capital que representen. La propia Junta General que decida el aumento, regulará el modo y el tiempo de ejercicio de este derecho. Para que se admitan nuevos socios, será necesario el consentimiento unánime del capital social.

TITULO TRES: Ejercicio económico, balances y utilidades.

ARTICULO OCTAVO.- El ejercicio económico será anual y terminará cada treinta y uno de Diciembre. Al fin de cada ejercicio, se someterán a consideración de la Junta General los balances de pérdidas y ganancias y de situación, acompañados de un informe de Gerente General. Durante los quince días anteriores a la reunión de la Junta, los socios podrán examinar, en las oficinas de la compañía, tales balances e informe.

ARTICULO NOVENO: La Junta resolverá sobre la distribución de la ganancia líquida, de la cual segregará forzosamente un cinco por ciento cada año, para la formación o incremento del fondo de reserva legal hasta cuando este llegue a ser igual al veinte por ciento del capital. Una vez separado dicho porcentaje o completado este límite, la Junta decidirá libremente la cantidad que habrá de destinarse a reservas voluntarias, generales o especiales; las participaciones que pueden acordarse a favor de funcionarios o empleados como remuneración por su trabajo, y el monto de los dividendos que habrán de repartirse proporcionalmente entre los socios. El pago de tales dividendos se efectuará en las oficinas de la Compañía, a partir de la fecha que fije la propia Junta.

TITULO CUARTO.- Administración y Representación.

ARTICULO DECIMO.- Las sociedad estará gobernada por la Junta General de socios, y administrada por el Directorio, el Presidente Ejecutivo, el Vicepresidente Ejecutivo, y el Gerente General, cada uno con las atribuciones que se determinan en estos estatutos o en la Ley. Ejercerán la representación legal de la compañía tanto el Presidente Ejecutivo, como el General, pudiendo actuar conjunta o separadamente.

TÍTULO QUINTO: DE LA JUNTA GENERAL.-

ARTICULO DECIMO PRIMERO.- La Junta General de socios es el mas alto organismo de la compañía, y estará constituida por los socios legalmente convocados y reunidos. Sesionará ordinariamente una vez al año, dentro del plazo previsto en la Ley; y extraordinariamente cuando fuere convocada.

ARTICULO DECIMO SEGUNDO.- La Junta General, sea ordinaria o extraordinaria, será convocada por la prensa por el Presidente Ejecutivo o el Gerente General, mediante publicación en uno de los diarios de mayor circulación en la ciudad de Cuenca, con ocho días de anticipación, cuando menos, al fijado para la sesión. La convocatoria deberá señalar los asuntos a tratarse, y además, el día la hora y el lugar en que se reunirá la Junta. Esta podrá sesionar, sin embargo, ordinaria o extraordinariamente, sin necesidad de convocatoria, cuando se encuentre presente la totalidad del capital social, y así lo acuerden los socios concurrentes o sus representantes.

ARTICULO DECIMO TERCERO.- Salvo la excepciones que puntualiza la Ley, la Junta General sólo podrá sesionar en primera convocatoria, cuando encuentre presente por lo menos la mitad más una de las participaciones pagadas en que está dividido el capital. Si no se obtuviere este quórum, se hará una segunda convocatoria.

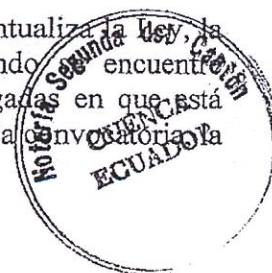

que no podrá demorar más de treinta días, y la Junta sesionará entonces con el número de socios que concurran salvo así mismo, las excepciones que establece la Ley.

ARTICULO DECIMO CUARTO.- Presidirá las sesiones el Presidente Ejecutivo, y en su falta el Vicepresidente. Actuará de secretario el Gerente General, y en su falta un secretario Ad-hoc. Cada participación tendrá derecho a un voto. Los socios podrán concurrir personalmente, o hacerse representar por otra persona, socio o no, mediante carta poder, la cual solo servirá para la sesión que en ella se determine. Si un socio deseara designar un representante general o permanente, deberá otorgar poder notarial.

ARTICULO DECIMO QUINTO.- Las resoluciones de la Junta se tomarán por mayoría de la mitad más uno de los votos presentes, salvo los casos en que la Ley exige un porcentaje mayor. Los votos en blanco y las abstenciones se sumarán a la mayoría. En caso de empate se repetirá la votación, y si aquél se mantuviere, se señalará una nueva fecha para volver a considerar el asunto. Si aún entonces se mantuviese el empate, se entenderá que la Junta ha negado la proposición.

ARTICULO DECIMO SEXTO.- Son atribuciones de la Junta General las siguientes:

- a.) Conocer y aprobar el balance anual, y los informes del Gerente General, del Comisario y del Auditor Externo si corresponde;
- b.) Seleccionar auditor externo cuando fuere del caso;
- c.) Conocer y resolver sobre la reforma al estatuto social y todos los asuntos que fueren sometidos a su consideración que no fueren de competencia de otro órgano de la compañía;
- d.) Las demás que le competen privativamente por ley.

ARTICULO DECIMO SÉPTIMO.- Las actas de las sesiones de Junta General, se llevarán en la forma establecida en la ley y mas normas reglamentarias

TÍTULO SEXTO: DEL DIRECTORIO

ARTICULO DECIMO OCTAVO.- El Directorio estará integrado por el Presidente Ejecutivo, el Vicepresidente y el Gerente General. Actuará de secretario el Gerente General.

ARTICULO DECIMO NOVENO.- El directorio se reunirá ordinariamente por lo menos cada trimestre, y extraordinariamente, cuando fuere convocado por el Presidente Ejecutivo o por el Gerente General. La convocatoria se hará por carta circular con indicación de día y hora. Habrá quórum con la asistencia de dos miembros; y para aprobar una resolución se necesitarán dos votos. Tales resoluciones constarán de actas, y se ejecutarán sin necesidad de esperar la aprobación de las mismas, a menos que se resolviera expresamente lo contrario

ARTICULO VIGESIMO.- Son atribuciones y deberes del Directorio:

- a) Nombrar y remover Presidente Ejecutivo, Vicepresidente, Gerente General, fijando sus remuneraciones
- b) Dirigir los negocios de la compañía;
- c) Establecer las políticas de la empresa;
- d) Expedir reglamentos;

- 10
- e) Nombrar a los funcionarios a nivel gerencial, a los auditores internos y a los jefes de sección;
 - f) Aprobar el cuadro de remuneraciones del personal;
 - g) Resolver las convocatorias a Junta General;
 - h) Resolver sobre la creación de sucursales o agencias, o sobre la apertura de nuevas líneas de negocios; y nombrar a los Gerentes de tales sucursales o agencias, determinando en cada caso su remuneración, sus atribuciones y sus responsabilidades;
 - i) Autorizar la compra, venta, permuta, anticresis, o toda limitación de dominio de bienes inmuebles, y cualquier endeudamiento por más del cincuenta por ciento del capital social;
 - j) Conocer y resolver todos los asuntos que le fueren sometidos a consideración, siempre que no sean de competencia privativa de la Junta General; y,
 - k) Cumplir y hacer cumplir la ley, estos estatutos, los reglamentos, y las resoluciones de la Junta General.

TÍTULO SÉPTIMO.- DE LA PRESIDENCIA EJECUTIVA Y DE LA GERENCIA GENERAL.

ARTICULO VIGESIMO PRIMERO.- El Presidente Ejecutivo será elegido por el Directorio, y tendrá un período de tres años, pudiendo ser indefinidamente reelegido. Su nombramiento, con la razón de su aceptación, se inscribirá en el Registro Mercantil para que le sirva de suficiente credencial, y sus atribuciones y deberes serán los siguientes:

- a) Representar a la sociedad, judicial o extrajudicialmente en todo acto o contrato obligándola con su firma; necesitando autorización expresa del Directorio, únicamente para aquellos negocios o contratos que miren al dominio de bienes inmuebles, o para endeudar a la compañía en mas del cincuenta por ciento del capital social en una sola operación;
- b) Convocar y presidir las sesiones de Junta General y de Directorio;
- c) Llevar a conocimiento de la Junta General los asuntos que deban ser conocidos y resueltos por ella;
- d) Vigilar el movimiento económico y la correcta gestión administrativa;
- e) Legalizar con su firma los certificados de aportación, y las actas de las sesiones de Junta General;
- f) Formular los reglamentos que creyere conveniente, y someterlos a la aprobación del Directorio;
- g) Cumplir la Ley, este estatuto, las resoluciones de la Junta General y del Directorio; y.
- h) Subrogar al Gerente General.

ARTICULO VIGÉSIMO SEGUNDO.- El Directorio elegirá también el Vicepresidente de la compañía, cuyo período será igualmente de tres años pudiendo ser indefinidamente reelegido. La principal atribución del Vicepresidente, será la de subrogar al Presidente Ejecutivo en caso de falta temporal, ausencia o impedimento, bastando para ello una comunicación escrita del propio Presidente Ejecutivo, o una resolución del Directorio. Tendrá un período de tres años pudiendo ser indefinidamente reelegido. Su nombramiento, con la razón de su aceptación, se inscribirá en el Registro Mercantil para que le sirva de suficiente credencial;



ARTICULO VIGÉSIMO TERCERO.- El Gerente General qué podrá ser o no socio, será también nombrado por el Directorio; tendrá un período de tres años pudiendo ser indefinidamente reelegido. Su nombramiento, con la razón de su aceptación se inscribirá en el Registro Mercantil para que le sirva de suficiente credencial, sus atribuciones serán las siguientes:

- a) Representar a la sociedad, judicial o extrajudicialmente en todo acto o contrato obligándola con su firma; necesitando autorización expresa del Directorio, sin perjuicio de lo que dispone el Art. 12 de la Ley de Compañías, únicamente para aquellos negocios o contratos que miren al dominio de bienes inmuebles, o para endeudar a la compañía en más del cincuenta por ciento del capital social en una sola operación
- b) Administrar a la compañía;
- c) Supervigilar el trabajo de Funcionarios y empleados
- d) Nombrar empleados y fijar sus remuneraciones;
- e) Presentar a la Junta General de socios un informe anual de labores , junto con la liquidación de pérdidas y ganancias y el balance general; y al Directorio en forma periódica, conforme lo requiera;
- f) Actuar como Secretario en las sesiones de Juntas Generales y de Directorio;
- g) Suscribir conjuntamente con el Presidente Ejecutivo las actas de las sesiones de Juntas Generales y los certificados de aportación;
- h) Cumplir y hacer cumplir con la ley, el estatuto social y las resoluciones de la Junta General y del Directorio;
- i) Todas las demás atribuciones y responsabilidades que le corresponde según la ley.

TITULO OCTAVO.- DISOLUCION Y LIQUIDACION

ARTICULO VIGÉSIMO CUARTO.- La compañía se disolverá por las causas previstas en la ley. Actuará de liquidador el Gerente General, salvo que la disolución se opere por acuerdo de la Junta, y que el setenta y cinco por ciento cuando menos del capital, concurrente a la misma resuelva lo contrario y nombre otro liquidador.

Disposición Transitoria:

Para las funciones de Presidente Ejecutivo, Vicepresidente y Gerente General por el primer período estatutario, se designa a las siguientes personas: José Román Cabrera como Presidente Ejecutivo, María Isabel Román Otatti, para Vicepresidenta; y, José Román Otatti para Gerente General.

Para el Registro de



Notaría No 7 del Cantón

3^{er} TESTIMONIO

DE LA ESCRITURA

DE LA

De Constitución de Campaña "Palastricos"
Rival Lcia. Stela" Rival Lcia. StelaOtorgado por el Sr. José Román Cabera
y la Sra. Isabel Cabera vi de Palacios

A favor de

A favor de

A Fojas

del Registro de Mayor Cuantía

ANTE EL NOTARIO

DR. EMILIANO FEICAN GARZON

LOCAL: Palacio de Justicia — Teléfono 82-3116

Domicilio: Avenida Doce de Abril — Teléfono 82-3965

CUENCA—(ECUADOR), a 16 de Junio de 1976

1 C O P I A. En la Ciudad de Cuenca, Provincia del A-
 2 zuay, República del Ecuador a diez y seis de Junio de mil no-
 3 vecientos setenta y seis, ante mí Emiliano Pulcaín Garzón, Notario
 4 Público de este Cantón, comparecieron el Señor José Román Ca-
 5 brera, casado, y la señora Isabel Cabrera viuda de Palacios, a-
 6 cuatorianos, mayores de edad, domiciliados en esta Ciudad, capces
 7 ante la Ley para contratar a quienes de conocer doy fe. Bien in-
 8 truidos en el objeto y resultados legales de la presente escri-
 9 tura a cuyo otorgamiento proceden libre y voluntariamente, ex-
 10 pusieron: que elevan al actual instrumento público la consti-
 11 tución de una Compañía de Responsabilidad Limitada por denomi-
 12 narse "PLASTICOS RIVAL CIA. LTDA." contenida en la Minuta que
 13 me entregan la misma que es del tenor literal siguiente: SAÑO
 14 NOTARIO : En el protocolo a su cargo, sírvase extender una es-
 15 critura en la que conste la constitución y estatutos de una
 16 compañía de responsabilidad limitada, que girará bajo la deno-
 17 minación de " PLASTICOS RIVAL CIA. LTDA. " , de conformidad con
 18 las cláusulas siguientes: - E S T A T U T O S : TITULO UNO ;
 19 Razón Social, Objeto , Domicilio y Plazo .- ARTICULO PRIMERO:
 20 Constituyese una sociedad industrial de responsabilidad limi-
 21 tada , que se denominará " PLASTICOS RIVAL CIA. LTDA. " ,
 22 con domicilio en la Ciudad de Cuenca , que se regirá por las
 23 leyes del país y por los presentes estatutos. ARTICULO SEGUNDO
 24 La sociedad tendrá por objeto la instalación y explotación de
 25 una planta industrial destinada a la fabricación de polímetas-
 26 nos flexibles y rígidos ; pero podrá también ejecutar válida-
 27 mente cualquier otra clase de negocios civiles o mercantiles
 28 lícitos relacionados con su objeto, y hacer inversiones o par-

1 participar en otras compañías. ARTICULO TERCERO : La sociedad dis-
 2 rará cincuenta años, contados desde la fecha de inscripción de
 3 este contrato constitutivo en el Registro Mercantil. Se podrá
 4 ampliar el plazo o restringirlo, o disolver anticipadamente la
 5 sociedad, en los casos y con los requisitos previstos en la Ley.-

6 TITULO DOS : CAPITAL SOCIAL.- ARTICULO CUARTO : El capital
 7 social será de UN MILLON DE SUCRAS, dividido en cien parti-
 8 cipaciones de DIEZ MIL SUCRAS CADA UNA. Los certificados
 9 de aportación, que se emitirán de acuerdo con las prescripcio-
 10 nes legales, serán nominativos, indivisibles e intransferibles,
 11 e irán firmados por el presidente y por el gerente de la compa-
 12 ñía.- ARTICULO QUINTO : Las participaciones de los socios solo
 13 serán transferibles por acto entre vivos, con el consentimien-
 14 to unánime del capital social, y con los requisitos formales que
 15 establece la Ley de Compañías.- ARTICULO SEXTO : Las partici-
 16 paciones serán transmisibles por herencia. En caso de muerte de
 17 uno de los socios, sus herederos deberán nombrar una persona que
 18 les represente ante la sociedad, hasta que se perfeccione la
 19 partición y ésta sea conocida por la Junta General; luego de
 20 lo cual se inscribirá la transmisión en el libro correspondien-
 21 te, se anulará el certificado de aportación anterior, y se emi-
 22 tirán en su lugar uno o más, según el caso, a favor del o los
 23 adjudicatarios.- ARTICULO SEPTIMO : La compañía llevará un li-
 24 bro registro de participaciones, en el que se anotarán los nom-
 25 bras de los socios fundadores con indicación del capital apor-
 26 tado, y se inscribirán luego todas las modificaciones que se
 27 produzcan.- ARTICULO OCTAVO : El capital social podrá ele-
 28 varse en cualquier tiempo, si así lo resolviere la Junta Gene-

AL

②

ral, con el voto de quienes representen el setenta y cinco por ciento de las participaciones como mínimo. En tal caso, los socios tendrán derecho preferente para suscribir la elevación, en proporción al capital que representen. La propia Junta General que decida el aumento, regulará el modo y el tiempo de ejercicio de este derecho. Para que se admitan nuevos socios, será necesario el consentimiento unánime del capital social. - TÍTULO TRES : Ejercicio económico, balances y utilidades. - ARTICULO NOVENO: El ejercicio económico será anual y terminará cada treinta y uno de Diciembre. Al fin de cada ejercicio, se someterán a consideración de la Junta General los balances de Pérdidas y Ganancias y de Situación, acompañados de un informe del gerente. Durante los ocho días anteriores a la reunión de la Junta, los socios podrán examinar, en las oficinas de la compañía, tales balances e informe. - ARTICULO DECIMO : La Junta resolverá sobre la distribución de la ganancia líquida, de la cual segregará forzosamente un cinco por ciento cada año, para la formación o incremento del fondo de reserva legal, hasta cuando este llegue a ser igual al veinte por ciento del capital. Una vez separado dicho porcentaje, o completado este límite, la Junta decidirá libremente la cantidad que habrá de destinarse a reservas voluntarias, generales o especiales; las participaciones que pueden acordarse en favor de funcionarios o empleados como remuneración por su trabajo, y el monto de los dividendos que habrán de repartirse proporcionalmente entre los socios. El pago de tales dividendos se efectuará en las oficinas de la Compañía, a partir de la fecha que fije la propia junta. - TÍTULO CUARTO : Administración y Representación. - ARTICULO DECIMO PRIMERO :

2A

1 La sociedad estará regida por la Junta General de Socios, el
 2 Presidente y el Gerente, cada uno con las atribuciones que se
 3 determinan en estos estatutos o en la Ley. La representación le-
 4 gal corresponde al gerente, y solo en caso de subrogación,
 5 al presidente.- ARTICULO DECIMO SEGUNDO: La Junta General,
 6 que será la más alta autoridad de la compañía, estará compues-
 7 ta por los socios legalmente convocados y reunidos. Sesionará
 8 ordinariamente una vez al año, dentro de los tres meses subsi-
 9 guientes a la finalización de cada ejercicio económico; y ex-
 10 traordinariamente en cualquier momento.- ARTICULO DECIMO TERCERO:
 11 RO 1-La convocatoria se hará mediante citación personal o por
 12 carta a cada socio, en todo caso con anticipación de por lo me-
 13 nos ocho días a la fecha fijada para la sesión. En la convoca-
 14 toria deberán indicarse los asuntos que serán tratados, y solo
 15 sobre ellos se podrán tomar resoluciones. La Junta General po-
 16 drá sesionar, sin embargo, ordinaria o extraordinariamente, sin
 17 necesidad de convocatoria, cuando todos los socios estuvieren
 18 presentes, y acuerden en los asuntos a tratarse.- ARTICULO DE-
 19 CIMO CUARTO: Los socios podrán concurrir a las juntas gener-
 20 les personalmente, o hacerse representar por otra persona, en
 21 cuyo caso la representación se conferirá mediante carta-poder
 22 y con caracter especial para cada junta, salvo que se trate de
 23 una representación legal o de poder conferido por escritura pú-
 24 blica.- ARTICULO DECIMO QUINTO: Para que se instale la jun-
 25 ta general en primera convocatoria, será necesaria la asisten-
 26 cia de quienes representen por lo menos la mitad más una de las
 27 participaciones en que está dividido el capital. Si no se obtu-
 28 viere este quorum, se hará una segunda convocatoria, mediando pa-

(3)

1 cho días por lo menos, y la junta sesionará entonces con el nú-
 2 mero de socios que concurran.- ARTICULO DECIMO SEPTIMO: Presi-
 3 dirá la junta el presidente de la compañía, y actuará de secre-
 4 tario el gerente. A falta de ellos, la persona que designe la
 5 propia junta. Los socios intervendrán con un voto por cada par-
 6 ticipación pagada, y las resoluciones se tomarán por mayoría ab-
 7 soluta de los votos presentes, salvo disposición en contrario
 8 de la Ley o de estos estatutos. Los votos en blanco y las abs-
 9 tenciones se sumarán a la mayoría.- ARTICULO DECIMO SEPTIMO
 10 Como la más alta autoridad de la compañía, la junta tendrá to-
 11 das las atribuciones necesarias para resolver cualquier asunto
 12 referente a la marcha de la misma; y serán de su competencia
 13 privativa, aquellos que puntualiza, como sus atribuciones, el
 14 Artículo ciento doce de la Ley de Compañías.- ARTICULO DECIMO
 15 OCTAVO: El presidente será elegido por la Junta General entre
 16 los socios, y tendrá un período de cinco años, pudiendo ser in-
 17 definitivamente reelegido. Su nombramiento, con la razón de su
 18 aceptación, se inscribirá en el Registro Mercantil y le servirá
 19 de suficiente credencial; y sus atribuciones y deberes, serán
 20 los siguientes: a) Convocar y presidir las sesiones de Junta Ge-
 21 neral; b) Llevar a conocimiento de la Junta todos los asuntos que
 22 fueren de competencia privativa de ésta, y especialmente el in-
 23 forme y los balances, que debe presentar el gerente al finali-
 24 zar cada ejercicio económico; c) Vigilar el movimiento económico
 25 y la correcta gestión administrativa; d) Legalizar con su firma
 26 los certificados de aportación y las actas de la Junta General; e)
 27 Subrogar al gerente, con todos sus derechos y atribuciones, en ca-
 28 so de falta temporal o impedimento, bastando para ello una comu-

3-A

1 nicipación escrita de ésta ; f) Formular los reglamentos que cre-
 2 yere necesarios y someterlos a consideración de la junta gene-
 3 ral ; g) Cumplir y hacer cumplir la Ley, estos estatutos y las
 4 resoluciones de junta general .- ARTICULO DECIMO-NOVENO : El
 5 gerente, que podrá ser o no socio, será también nombrado por
 6 la junta general, y tendrá un período de cinco años, pudiendo
 7 ser indefinidamente reeligido. Su nombramiento, con la razón
 8 de su aceptación, inscrito en el Registro Mercantil, le servi-
 9 rá de credencial ; y sus atribuciones y deberes serán los si-
 10 guientes: a) Representar a la sociedad, judicial o extrajudicial-
 11 mente, en todo acto o contrato, debiendo entenderse que se en-
 12 cuentra investido de las más amplias facultades, incluso anua-
 13 lías para las que, según el Código de Procedimiento Civil, los
 14 mandatarios necesitan de cláusula especial; b) Administrar la
 15 Sociedad y supervigilar el trabajo de los empleados ; c) Nom-
 16 brar tales empleados y fijar sus remuneraciones; d) Presentar
 17 cada año, a la junta general de socios, el informe de labores,
 18 la liquidación de Pérdidas y Ganancias, el Balance de Situación
 19 y el proyecto de distribución de utilidades; e) Actuar como Se-
 20 cretario en las juntas generales, y dar fe de todos los asun-
 21 tos de la compañía; f) Suscribir, conjuntamente con el presiden-
 22 te, los certificados de aportación y las actas de las sesiones
 23 en que actúe como secretario; g) Subrogar al presidente en caso
 24 de falta o ausencia ; h) Inscribir, en el mes de Enero de cada
 25 año, en el Registro Mercantil, una lista completa de socios de
 26 la Compañía, con indicación del capital representado; i) Cum-
 27 plir y hacer cumplir la Ley, estos estatutos y las resolucio-
 28 nes de la Junta General, y j) Todas las demás atribuciones que

H

(4)

1 le corresponden por Ley .- ARTICULO VIGESIMO : La Junta Gene-
 2 ral nombrara cada año un comisario principal y un suplente, so-
 3 cios o no, fijando sus remuneraciones. El comisario principal
 4 tendra derecho ilimitado de fiscalización sobre todas las ope-
 5 raciones sociales, sin dependencia de la administración, y pre-
 6 sentara cada año un informe a la junta general. En caso de falta
 7 o incumplimiento notorio del comisario principal, el presiden-
 8 te y el gerente, actuando en conjunto, llamaran al suplente,
 9 quien entrara de inmediato a desempeñar las funciones de princi-
 10 pal .- ARTICULO VIGESIMO PRIMERO : La compañía se disolvera
 11 por las causas previstas en la Ley. Actuara de liquidador el ge-
 12 rente, salvo que la disolución se opere por acuerdo de la jun-
 13 ta general, y que el setenta y cinco por ciento cuando menos del
 14 capital concurrente a la misma, resuelva lo contrario, y nombre
 15 otro liquidador .- DECLARACIONES : PRIMERA : El capital social
 16 de un millón de sucres, ha sido íntegramente suscrito y pagado
 17 en un cincuenta por ciento, en la forma que a continuación se
 18 indica: José Rosas Cabrera, suscribe ochenta y ocho partici-
 19 paciones de diez mil sucres cada una, e Isabel Cabrera viu-
 20 da de Palacios, suscribe doce participaciones de diez mil su-
 21 cres cada una. Aportando dinero en la misma proporción, es de-
 22 cir, el ochenta y ocho por ciento y el doce por ciento, en su
 23 orden, los suscriptores han adquirido materia prima e implemen-
 24 tos para la industria en proyecto, por el valor de quinientos
 25 mil sucres, con el siguiente detalle que consta en el inventa-
 26 rio anexo, el mismo que servirá como documento habilitante. Pa-
 27 ra pagar el cincuenta por ciento del capital suscrito, José Ro-
 28 sas Cabrera, e Isabel Cabrera viuda de Palacios, transfirieron en

H

(4-A)

1 favor de "Plásticos Rival Cía. Ltda." a la propiedad de las
 2 especies en referencia, dejando expresa constancia de que los
 3 precios constantes en el inventario ya mencionado son los de
 4 costo, y que asumen solidariamente la responsabilidad de que
 5 trata el artículo cien de la Ley de Compañías. - El cincuenta
 6 por ciento restante pagará en noventa días. - SEGUNDA Por mutuo
 7 acuerdo se ha decidido que el socio señor José Román Garza
 8 actúe provisionalmente como gerente, hasta cuando se reúna la
 9 primera junta general, luego de inscrita esta escritura consti-
 10 tutiva en el Registro Mercantil. El gerente provisional queda
 11 expresamente autorizado para realizar todas las gestiones que
 12 fueren necesarias para obtener la legalización definitiva de este
 13 instrumento, y su inscripción. - Sirvase usted, Señor Notario,
 14 agregar las demás cláusulas de estilo necesarias para la comple-
 15 ta validez de la escritura a otorgarse, e inserte como documen-
 16 to habilitante el inventario al que ya se hizo mención. - Cuen-
 17 ta, diez y seis de Junio de mil novecientos sesenta y seis.
 18 J. Maldonado A. - Dr. Jorge Maldonado Aguilera, Abogado Matrimon-
 19 la Número setenta y siete. - Hasta aquí la minuta que se agrega.
 20 En los mismos términos, bases y estipulaciones constantes de la
 21 minuta inserta, la cual la ratifican los comparecientes en to-
 22 das sus partes, dejan el todo a escritura pública para que sur-
 23 ta sus efectos legales en el contrato de constitución de la Compañía
 24 de Responsabilidad Limitada "PLÁSTICOS RIVAL CÍA. LTDA.",
 25 advirtiéndoles de la obligación de hacer aprobar legalmente
 26 esta escritura, publicar su extracto por la prensa y obtener su
 27 inscripción en el Registro Mercantil. DOCUMENTO HABILITANTE
 28 INVENTARIO DE LOS BIENES DE LA COMPAÑÍA "PLÁSTICOS RIVAL CÍA. LTDA."

1 RA E ISABEL CABRERA VIUDA DE PALACIOS, PARA LA INTE-
 2 GRACION DEL CAPITAL DE LA COMPAÑIA "PLASTICOS RIVAL
 3 CIA. LTDA.",
 4 2.586 yardas de tela para colchones, a \$/32,00 cada yarda \$/79.52,
 5 7.800 etiquetas para almohadas, a \$/0,10 cada una. \$/780,
 6 3 tanques de "T.D.I." a \$/9.455,00 cada uno. \$/28.350,
 7 15 tanques de Polyl a \$/5.400,00 cada uno. \$/81.000,
 8 3 galones de "A-5" a \$/1.579,00 cada uno. \$/4.737,
 9 Medio tanque de Silicona, a \$/8.340,00 el tanque. \$/4.170,
 10 Un tanque de pega. \$/5.450,
 11 Tres cuartos de galón de "T-5", a \$/400,00 el galón. \$/600,
 12 Una máquina de escribir "I.B.M." \$/30.000,
 13 Una camioneta marca "Ford", color blanco, modelo F 500 matricu-
 14 lada en el Azuay, con placas P-97624 \$/220.000,
 15 TOTAL \$/500.000,

16 SON : QUINIENTOS MIL DÓLARES, 00/100.-

17 Quito, 16 de Junio de 1.976

18 José Rosal Castro.-

19 Isabel Cabrera v. de Palacios.- Al documento transcrito se re-
 20 grega. Esta escritura se halla exenta de pago de impuestos de
 21 acuerdo con lo dispuesto en el Artículo primero del Decreto Eje-
 22 cutivo número setecientos sesenta y tres de veint y dos de Ago-
 23 sto de mil novecientos sesenta y cinco, publicado en el Registro
 24 Oficial número ochocientos sesenta y ocho de los mismos mes y
 25 año indicado, y portan los comparecientes las cédulas prescri-
 26 tas por la Ley. Hecho este instrumento, íntegramente, a los
 27 comparecientes, por mí el Notario, se ratificaron en su conte-
 28 nido y firmaron conmigo, en unidad de acto: de todo lo

H

SA

1 Qual doy 25, (firmado) J. Román C.-C.C. 01-0003776.-C.T. 90319.-

2 Isabel de Palacios.-C.C. 01-0068497.-C.T. 90318.- El Notario Emil.

3 V. Palacios G.-" amandado cumplimiento-la.- Vale.

4
5 Se otorgó ante mí, en fé de ello confiere
6 esta tercera copia, signada, sellada i firmada en la Ciudad de
7 Cuenca i en el día de su celebración.

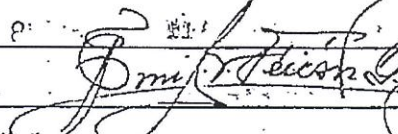
8
9 El Notario  

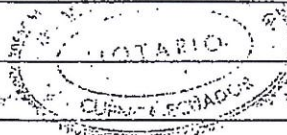

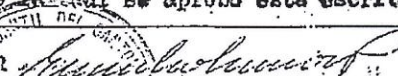
10
11
12 En esta fecha y bajo el Número 59 del REGISTRO MERCANTIL, queda inscrita es
13 ta escritura de Constitución de "PLASTICOS RIVAL C. LTDA", conjuntamente con
14 la Resolución de La Intendencia de Compañías Nro. RLC-0119-76 de treinta de
15 Junio de este año mediante la cual se aprobó esta escritura.- CUENCA JUNIO
16 30 de 1976.-EL REGISTRADOR 

17
18 Doy fé: que en esta fecha anoté al margen de la matriz de la
19 escritura de constitución de la Compañía "PLASTICOS RIVAL CIA.
20 LTDA." autorizada por el suscrito Notario el 16 de Junio último,
21 que dicha escritura ha sido aprobada por la Intendencia de Compañ
22 ñas de Cuenca, mediante Resolución número RLC-0119-76, expedida
23 el treinta de Junio de este mismo año.

24 Cuenca, Julio 6 de 1.976

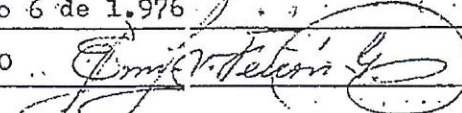

25 EL NOTARIO 

	MANUAL OPERATIVO DE RECURSOS HUMANOS		CODIGO :	HM-07
	ESTRUCTURA ORGANIZACIONAL		Revisión N° :	16
			PAGINA :	1 de 13

2. ESTRUCTURA ORGANIZACIONAL

Dentro de La estructura del Grupo Rival, encontraremos los siguientes Organigramas:

- Organigrama del Directorio
- Organigrama de Gerencia Financiera
- Organigrama de Gerencia de Planta
- Organigrama de Gerencia de Calidad
- Organigrama de Gerencia Comercial
- Organigrama de Gerencia Administrativa
- Organigrama de Gerencia de Planta Guayaquil
- Organigrama Comité de Gestión Integral Cuenca, Quito, Guayaquil Y Perú
- Organigrama Planta Perú
- Organigrama Laboratorio CC Rival-Cuenca

ELABORO: Asist. RRHH FECHA : 2014 – 07		REVISO: Asist. RRHH FECHA : 2022 – 06		APROBO : GTE. GRAL. FECHA : 2022 – 06	
---	---	--	--	--	---

ORGANIGRAMA DEL DIRECTORIO

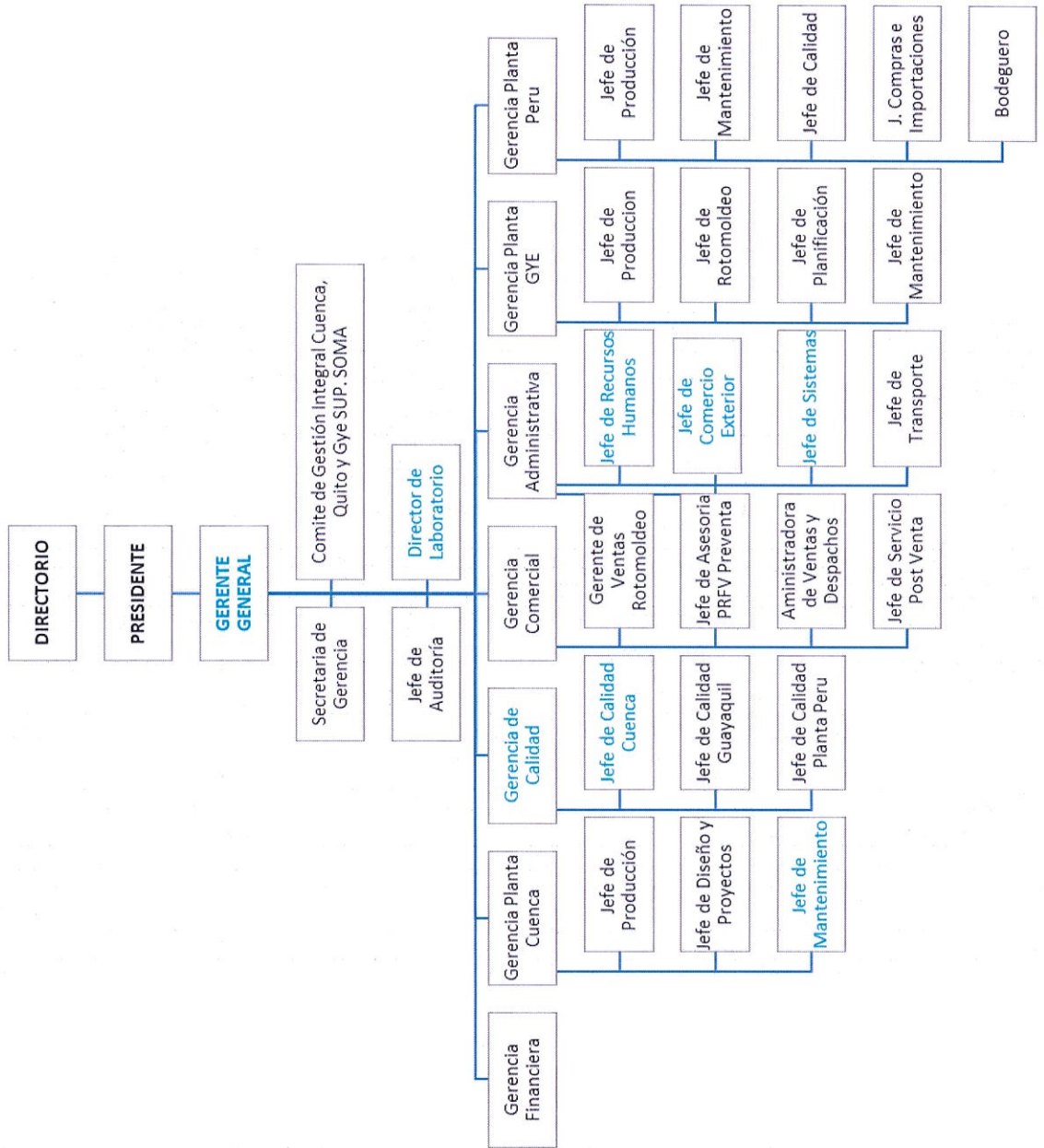

	MANUAL OPERATIVO DE RECURSOS HUMANOS		
	CODIGO :	HM-07	
	Revisión N° :	16	
ESTRUCTURA ORGANIZACIONAL		PAGINA :	3 de 13

ORGANIGRAMA DE GERENCIA FINANCIERA

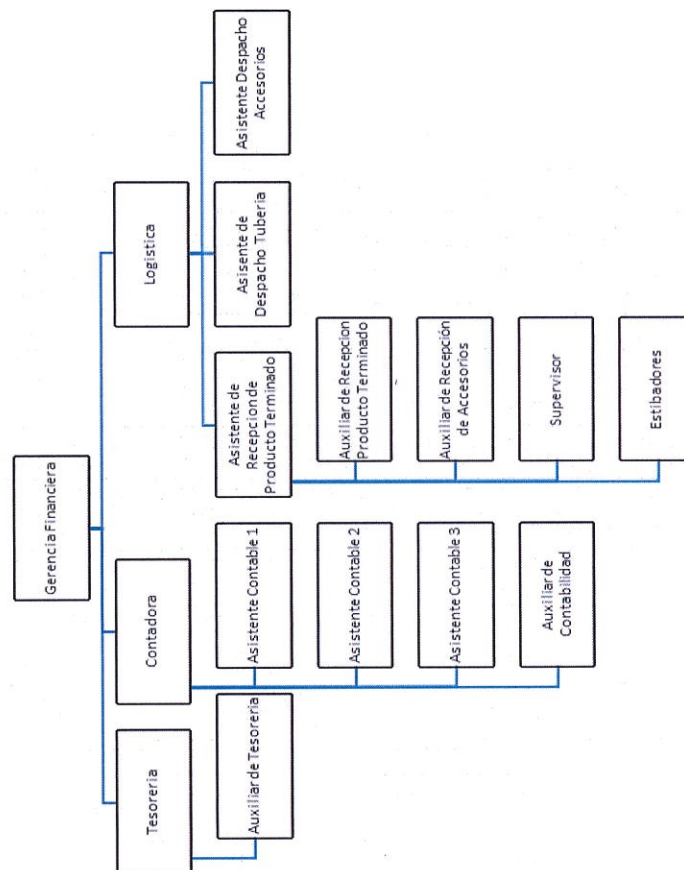

	MANUAL OPERATIVO DE RECURSOS HUMANOS		CODIGO :	HM-07
	ESTRUCTURA ORGANIZACIONAL		Revisión N° :	15
			PAGINA :	4 de 13

ORGANIGRAMA DE GERENCIA DE PLANTA CUENCA

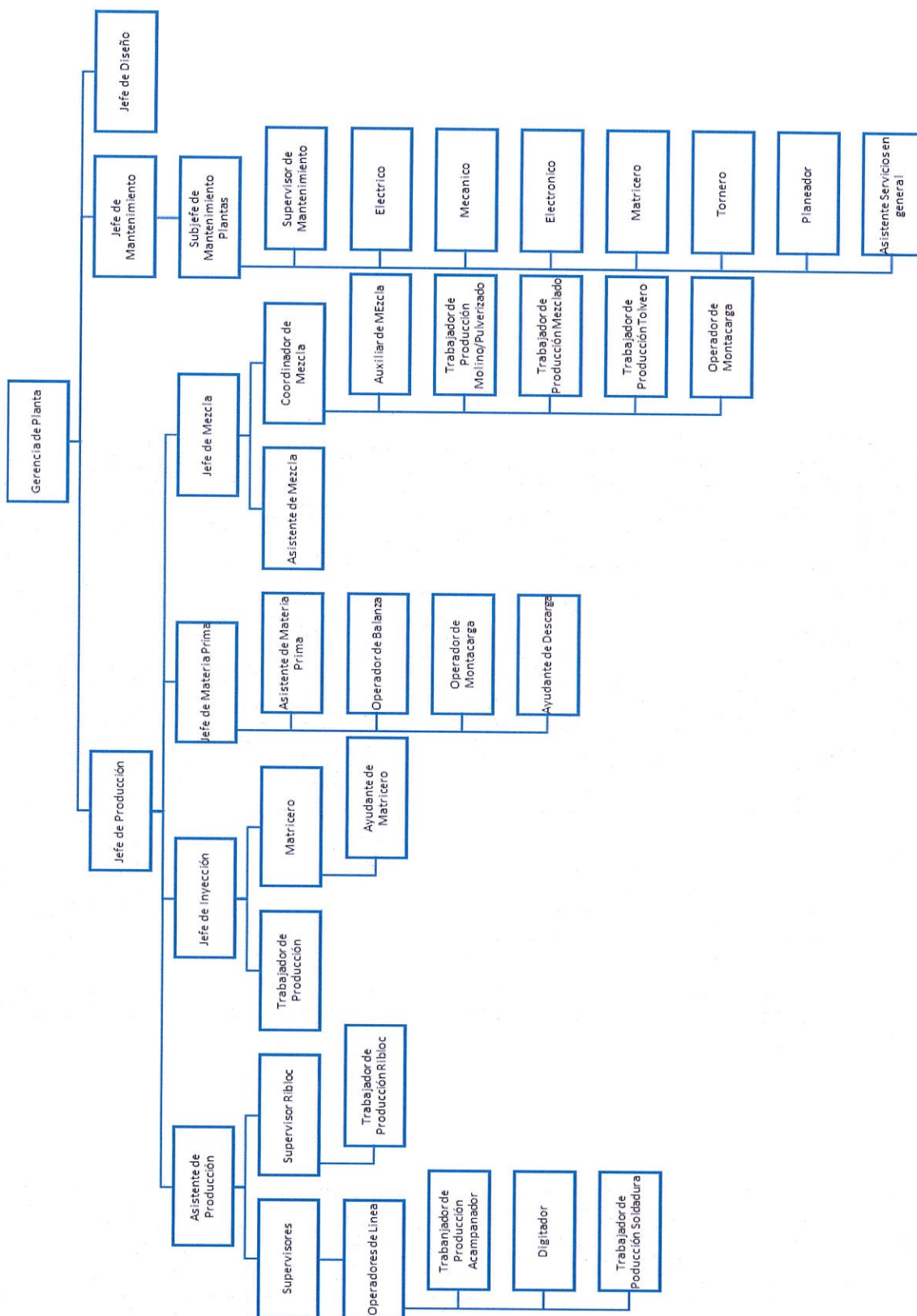

AP

	MANUAL OPERATIVO DE RECURSOS HUMANOS		
	ESTRUCTURA ORGANIZACIONAL		CODIGO : HM-07
		Revisión N° : 16	PAGINA : 5 de 13

ORGANIGRAMA GERENCIA DE CALIDAD

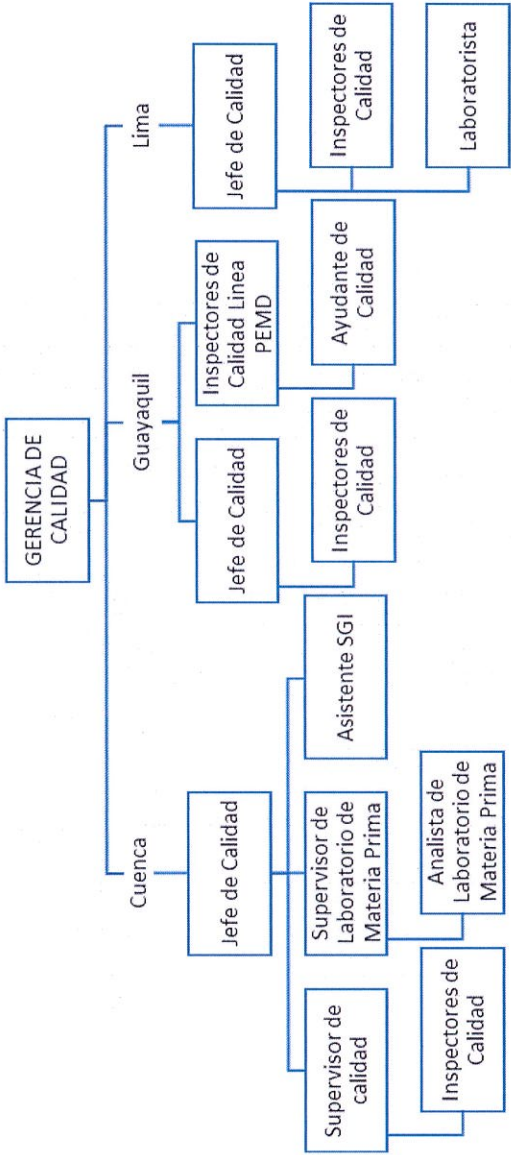



ORGANIGRAMA DE GERENCIA COMERCIAL

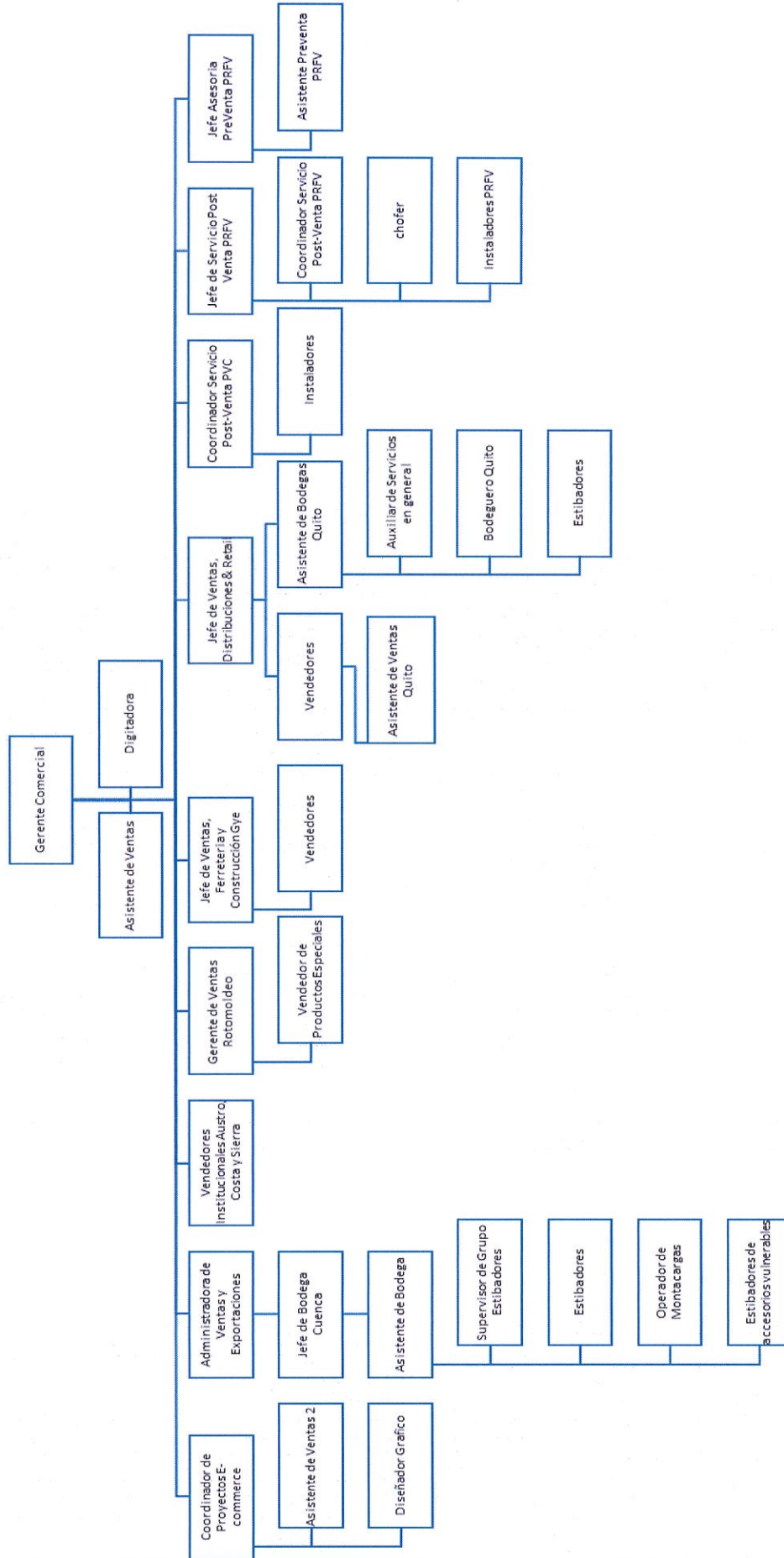

MANUAL OPERATIVO DE RECURSOS HUMANOS

CODIGO : HM-07

Revisión N° : 16

PAGINA : 7 de 13

ESTRUCTURA ORGANIZACIONAL

ORGANIGRAMA DE GERENCIA ADMINISTRATIVA

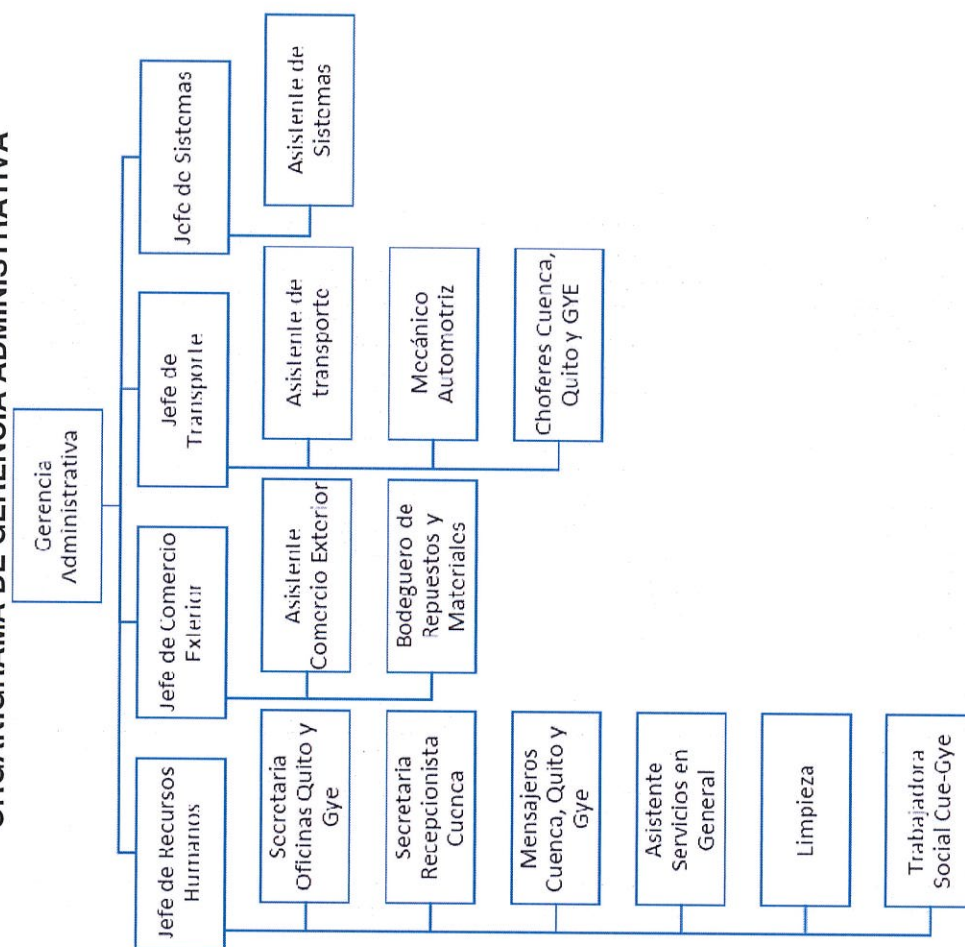

ORGANIGRAMA GERENCIA DE PLANTA
PRFV

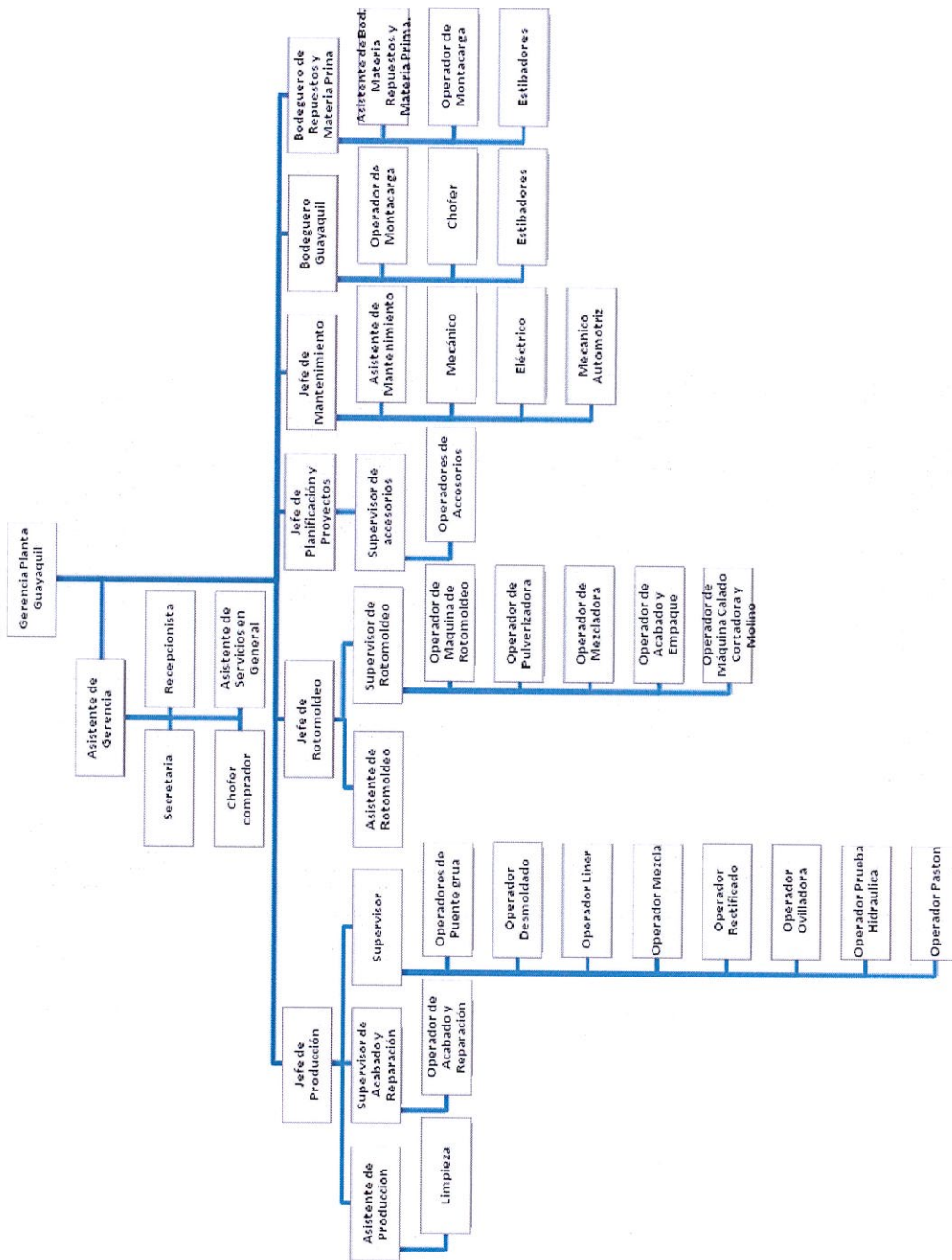



	MANUAL OPERATIVO DE RECURSOS HUMANOS			CODIGO :	HM-07
	ESTRUCTURA ORGANIZACIONAL			Revisión N° :	16
				PAGINA :	9 de 13

COMITE DE GESTION INTEGRAL CUENCA, QUITO, GUAYAQUIL Y PERU

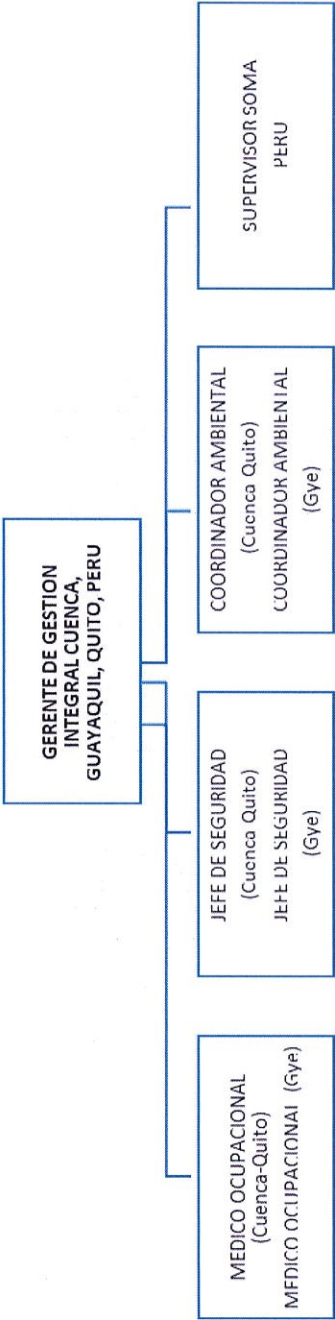

ORGANIGRAMA PLANTA PERU

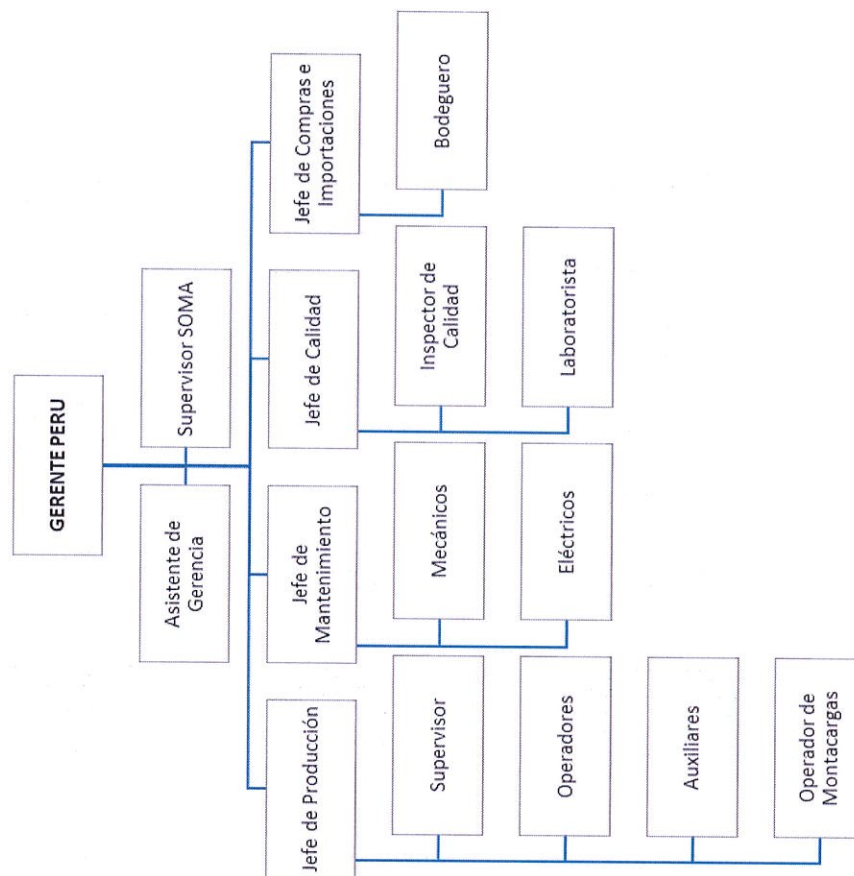



	MANUAL OPERATIVO DE RECURSOS HUMANOS			CODIGO :	HM-07
	ESTRUCTURA ORGANIZACIONAL			Revisión N° :	16
				PAGINA :	11 de 13

ORGANIGRAMA LABORATORIOS CC RIVAL

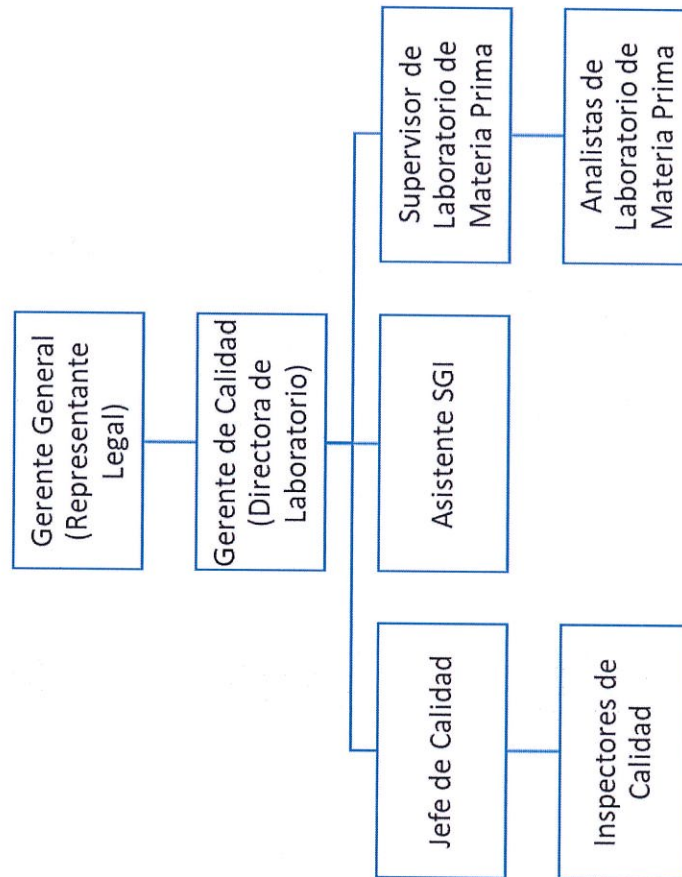

HISTORICO DE REVISIONES

Revisión	Fecha	Descripción de la modificación	Aprobado
Original	2014-Julio-31		J.RR.HH.
01	2015-mayo-31	Se modifica organigrama para incluir cargos en área de Control de Mezcla y Materia Prima	J.RR.HH.
02	2015-diciembre-01	Se incluye en organigrama cargo de Asistente de Ventas Quito. Se actualiza organigrama en el área de Control de Mezcla Se elimina de organigrama el cargo de coordinador de Seguridad Industrial. Se elimina de organigrama el cargo de Asistente de Bodega de Repuestos y Materiales	J.RR.HH.
03	2016-abril-01	Se actualizan organigramas de los diferentes procesos Se incluye el organigrama del Comité de Gestión Integral	J.RR.HH.
04	2016-Oct-05	Se actualiza organigrama de Planta Cuenca	J.RR.HH.
05	2018-Ene-25	Se actualiza organigrama de Directorio y se incluye Organigrama de Planta Perú	J.RR.HH.
06	2018-Oct. 24	Se incluye organigrama de Laboratorio y se actualiza organigrama del Directorio.	J.RR.HH.
07	2018-Dic. 07	Se incluye modificación en organigrama de Planta Cuenca en el Proceso de Mantenimiento.	J.RR.HH.
08	2019-mar-20	Se actualiza profesiograma de Directorio y Planta Perú	J.RR.HH.
09	2019-Mayo-13	Se actualiza profesiograma de Directorio y Laboratorio CC Rival	J.RR.HH.

	MANUAL OPERATIVO DE RECURSOS HUMANOS			CODIGO :	HM-07
	ESTRUCTURA ORGANIZACIONAL			Revisión N° :	16
				PAGINA :	13 de 13

10	2019-12-11	Se actualiza organigrama de Mantenimiento Cuenca, se elimina los cargos de Técnico Mécnico y técnico Eléctrico dentro del Proceso e Diseño	J.RR.HH
11	2021-02-15	Se actualiza organigrama de Gerencia Comercial y Gerencia Financiera, incluyendo los cargos de Logística.	J.RR.HH
12	2021-09-18	Se actualiza organigrama de Gerencia Administrativa.	J.RR.HH
13	2022-01-18	Se actualiza organigrama de Gerencia Comercial con la inclusión de los cargos Coordinador de Proyecots E-Commerce y Diseñador gráfico. Se actualiza denominación de cargo Jefe de Ventas & Retail, se incluyen el cargo de Vendedor	J.RR.HH
14	2022-03-03	Se actualiza organigrama de Gerencia Administrativa se reestructura el organigrama de la Jefatura de transporte.	J.RR.HH
15	2022-04-29	Se actualiza organigrama de Gerencia de Laboratorios CC Rival. Se incluye cargos de Supervisor de Laboratorio de Materia Prima y Analistas de Laboratorio. Se actualiza organigrama de Gerencia Planta Cuenca. Se actualiza cabecera en Estructura organizacional	J.RR.HH
16	2022-06-05	Se actualiza organigrama de Gerencia de Ventas	J.RR.HH

DIRECTORIO

NOMBRES Y APELLIDOS	NO. DE CÉDULA	DESIGNACIÓN
DR. GONZALO ANDRES VALENCIA AREVALO	0102147402	VICEPRESIDENTE
ING. JOSE FERNANDO ROMAN OTTATI	0101525327	SECRETARIO

REPÚBLICA DEL ECUADOR
DIRECCIÓN GENERAL DE REGISTRO CIVIL
IDENTIFICACIÓN Y CEDULACIÓN



CEDULA DE CIUDADANIA
APELLIDOS Y NOMBRES
VALENCIA AREVALO GONZALO ANDRES
LUGAR DE NACIMIENTO
AZUAY
CUENCA
HUAYNACAPAC
FECHA DE NACIMIENTO 1977-08-03
NACIONALIDAD ECUATORIANA
SEXO M
ESTADO CIVIL CASADO
MARIA F
ASTUDILLO PESANTEZ

No. 010214740-2







INSTRUCCIÓN **SUPERIOR**
PROFESIÓN / OCUPACIÓN **DR. JURISPRUDENCIA**
V333312222

APELLIDOS Y NOMBRES DEL PADRE
VALENCIA P GONZALO ENRIQUE
APELLIDOS Y NOMBRES DE LA MADRE
AREVALO GUZMAN DIANA
LUGAR Y FECHA DE EXPEDICIÓN
CUENCA
2012-04-19
FECHA DE EXPIRACIÓN
2022-04-19

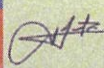
00055204

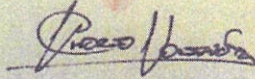
DIRECTOR GENERAL

FIRMA DEL CEDULADO



APELLIDOS Y NOMBRES DEL PADRE
ROMAN C JOSE
CÓDIGO DACTILAR
V444314442
APELLIDOS Y NOMBRES DE LA MADRE
OTTATI G SILVIA
TIPO SANGRE A+ESTADO CIVIL
CASADO
DONANTE
SI
APELLIDOS Y NOMBRES DEL CÓNYUGE O CONVIVIENTE
SALAZAR HARRIS MARIA SOLEDAD
LUGAR Y FECHA DE EMISIÓN
CUENCA 23 SEP 2022
DIRECTOR GENERAL
I<ECU0363101280<<<<<0101525327
6407243M3209239ECU<SI<<<<<<<4
ROMAN<OTTATI<<JOSE<FERNANDO<<<

CÉDULA DE IDENTIDAD REPÚBLICA DEL ECUADOR
DIRECCIÓN GENERAL DE REGISTRO CIVIL, IDENTIFICACIÓN Y CEDULACIÓN
APELLIDOS ROMAN
NOMBRES OTTATI
NOMBRES JOSE FERNANDO
NACIONALIDAD ECUATORIANA
FECHA DE NACIMIENTO 24 JUL 1964
LUGAR DE NACIMIENTO AZUAY CUENCA
GIL RAMIREZ DAVALOS
FIRMA DEL TITULAR
SEXO HOMBRE
No. DOCUMENTO 036310128
FECHA DE VENCIMIENTO 23 SEP 2032
NAT/CAN 560127
NUI.0101525327

CERTIFICADO DE VOTACIÓN 11 ABRIL 2021
PROVINCIA: AZUAY
CIRCUNSCRIPCIÓN:
CANTÓN: CUENCA
PARROQUIA: SUCRE
ZONA:
JUNTA No. 0024 MASCULINO
ROMAN OTTATI JOSE FERNANDO
N° 99476986
0101525327
CC N° 0101525327



REPÚBLICA DEL ECUADOR

SUPERINTENDENCIA DE COMPAÑÍAS, VALORES Y SEGUROS DEL ECUADOR REGISTRO DE SOCIEDADES

SOCIOS O ACCIONISTAS DE LA COMPAÑIA

No. de Expediente:	30310
No. de RUC de la Compañía:	0190050033001
Nombre de la Compañía:	PLASTICOS RIVAL CIA LTDA
Situación Legal:	ACTIVA
Disposición judicial que afecta a la compañía:	NINGUNA

No.	IDENTIFICACIÓN	NOMBRE	NACIONALIDAD	TIPO DE INVERSIÓN	CAPITAL	MEDIDAS CAUTELA RES
1	0100037779	OTTATI GIORGIO SILVIA FLORENTINA (HEREDEROS)	ECUADOR	NACIONAL	\$ 9,675,000 ⁰⁰⁰⁰	N
2	0100037761	ROMAN CABRERA JOSE IGNACIO (HEREDEROS)	ECUADOR	NACIONAL	\$ 2,980,886 ⁰⁰⁰⁰	N
3	0101525327	ROMAN OTTATI JOSE FERNANDO	ECUADOR	NACIONAL	\$ 12,538,307 ⁰⁰⁰⁰	N
4	0101525343	ROMAN OTTATI LUIS ALBERTO	ECUADOR	NACIONAL	\$ 967,500 ⁰⁰⁰⁰	N
5	0101525335	ROMAN OTTATI MARIA ISABEL	ECUADOR	NACIONAL	\$ 12,538,307 ⁰⁰⁰⁰	N

CAPITAL SUSCRITO DE LA COMPAÑIA (USD)\$: 38,700,000.0000

Se deja constancia que, la presente nómina de socios otorgada por el Registro de Sociedades de la Superintendencia de Compañías, se efectúa teniendo en cuenta lo prescrito en los artículos 18 y 21 de la Ley de Compañías, que no extingue ni genera derechos respecto de la titularidad de las participaciones ya que, en el Art. 113 párrafo segundo, del mismo cuerpo legal, respecto de la cesión de participaciones se dice: "...En el libro respectivo de la compañía se inscribirá la cesión y, practicada ésta, se anulará el certificado de aportación correspondiente, extendiéndose uno nuevo a favor del cesionario". Desde luego, el párrafo final del citado artículo determina adicionalmente, que: "De la escritura de cesión se sentará razón al margen de la inscripción referente a la constitución de la sociedad, así como al margen de la matriz de la escritura de constitución en el respectivo protocolo del notario". De lo expresado se infiere que, es de exclusiva responsabilidad de los representantes legales de las compañías de responsabilidad limitada, así como de los Registradores Mercantiles y Notarios con el acto de registro en los libros antedichos y marginaciones respectivas formalizar la cesión de participaciones de las mismas compañías de comercio.

En tal virtud esta Institución de control societario no asume respecto de la veracidad y legalidad de las cesiones de participaciones, responsabilidad alguna y deja a salvo las variaciones que sobre la propiedad de las mismas puedan ocurrir en el futuro, pues acorde con lo prescrito en el Art. 256 de la Ley de Compañías, ordinal 3°, los administradores de las compañías son solidariamente responsables para con la compañía y terceros: "De la existencia y exactitud de los libros de la compañía". Exactitud que pueda ser verificada por la Superintendencia de Compañías, en armonía con lo dispuesto en el Art. 440 de la Ley en materia.

ADVERTENCIA: CUALQUIER ALTERACIÓN AL TEXTO DEL PRESENTE DOCUMENTO COMO SUPRESIONES, AÑADIDURAS, ABREVIATURAS, BORRONES O TESTADURAS, ETC. LO INVALIDAN

LA FECHA DE EMISIÓN CORRESPONDE A LA FECHA ACTUAL EN LA QUE SE ESTÁ VISUALIZANDO O VALIDANDO EL CERTIFICADO.

FECHA DE EMISIÓN: 19/10/2022 17:32:56

Es obligación de la persona o servidor público que recibe este documento validar su autenticidad ingresando a la página https://appscvsmovil.supercias.gob.ec/portaldeinformacion/verificar_certificado.zul con el siguiente código de seguridad:



S0005012994

62203101101	LOCKER GRIS RAL7042 AZUL RAL5003 GRANDE INCLUYE PUERTA	22/6/2022	001-002-000126124	100.00	57.78	5,778.00	2206202201019005003300120010020001261240012612418
62203101101	LOCKER GRIS RAL7042 AZUL RAL5003 GRANDE INCLUYE PUERTA	5/10/2022	001-002-000131992	2.00	98.97	197.94	0510202201019005003300120010020001319920013199212
62203101201	LOCKER GRIS RAL7042 AZUL RAL5003 MEDIANO INCLUYE PUERTA	23/3/2016	002-002-000000788	50.00	73.21	3,660.71	2303201613325001900500330015509457349
62203101201	LOCKER GRIS RAL7042 AZUL RAL5003 MEDIANO INCLUYE PUERTA	19/4/2016	001-002-000015635	2.00	57.93	115.85	1904201611394001900500330016272671781
62203101201	LOCKER GRIS RAL7042 AZUL RAL5003 MEDIANO INCLUYE PUERTA	5/5/2016	002-002-000000860	16.00	66.57	1,065.15	0505201612422001900500330016758836121
62203101201	LOCKER GRIS RAL7042 AZUL RAL5003 MEDIANO INCLUYE PUERTA	30/5/2016	001-002-000017028	1.00	82.75	82.75	3005201611230801900500330017456100501
62203101201	LOCKER GRIS RAL7042 AZUL RAL5003 MEDIANO INCLUYE PUERTA	30/5/2016	002-002-000000898	4.00	66.57	266.29	3005201609491101900500330017453217210
62203101201	LOCKER GRIS RAL7042 AZUL RAL5003 MEDIANO INCLUYE PUERTA	15/6/2016	001-002-000017661	2.00	54.48	108.96	1506201609184101900500330017923663770
62203101201	LOCKER GRIS RAL7042 AZUL RAL5003 MEDIANO INCLUYE PUERTA	7/7/2016	001-002-000018762	2.00	57.92	115.84	0707201610323901900500330018585938208
62203101201	LOCKER GRIS RAL7042 AZUL RAL5003 MEDIANO INCLUYE PUERTA	23/8/2016	001-002-000020788	230.00	37.75	8,682.50	2308201616151001900500330019912157438
62203101201	LOCKER GRIS RAL7042 AZUL RAL5003 MEDIANO INCLUYE PUERTA	25/11/2016	003-002-000004516	50.00	57.92	2,895.84	251120160120030020000451601900500339
62203101201	LOCKER GRIS RAL7042 AZUL RAL5003 MEDIANO INCLUYE PUERTA	3/3/2017	001-002-000029502	740.00	37.75	27,935.00	0303201701200100200002950201900500332
62203101201	LOCKER GRIS RAL7042 AZUL RAL5003 MEDIANO INCLUYE PUERTA	8/3/2017	001-002-000029807	6.00	72.00	432.00	0803201701200100200002980701900500332
62203101201	LOCKER GRIS RAL7042 AZUL RAL5003 MEDIANO INCLUYE PUERTA	12/4/2017	001-002-000031521	740.00	37.75	27,935.00	1204201701200100200003152101900500339
62203101201	LOCKER GRIS RAL7042 AZUL RAL5003 MEDIANO INCLUYE PUERTA	12/5/2017	002-002-000001304	9.00	66.57	599.15	120520170120020020000130401900500330
62203101201	LOCKER GRIS RAL7042 AZUL RAL5003 MEDIANO INCLUYE PUERTA	15/5/2017	001-002-000032755	40.00	37.75	1,510.00	1505201701200100200003275501900500331
62203101201	LOCKER GRIS RAL7042 AZUL RAL5003 MEDIANO INCLUYE PUERTA	15/5/2017	001-002-000032755	370.00	37.75	13,967.50	1505201701200100200003275501900500331
62203101201	LOCKER GRIS RAL7042 AZUL RAL5003 MEDIANO INCLUYE PUERTA	13/6/2017	001-002-000033946	1.00	30.00	30.00	1306201701200100200003394601900500333
62203101201	LOCKER GRIS RAL7042 AZUL RAL5003 MEDIANO INCLUYE PUERTA	30/8/2017	001-002-000037940	93.00	37.75	3,510.75	3008201701200100200003794001900500331
62203101201	LOCKER GRIS RAL7042 AZUL RAL5003 MEDIANO INCLUYE PUERTA	6/10/2017	001-002-000040106	122.00	37.75	4,605.50	0610201701200100200004010601900500335
62203101201	LOCKER GRIS RAL7042 AZUL RAL5003 MEDIANO INCLUYE PUERTA	10/11/2017	001-002-000042028	200.00	37.75	7,550.00	1011201701200100200004202801900500330
62203101201	LOCKER GRIS RAL7042 AZUL RAL5003 MEDIANO INCLUYE PUERTA	30/11/2017	001-002-000043378	300.00	37.75	11,325.00	3011201701200100200004337801900500338
62203101201	LOCKER GRIS RAL7042 AZUL RAL5003 MEDIANO INCLUYE PUERTA	14/2/2018	001-002-000047703	350.00	37.75	13,212.50	1402201801019005003300120010020000477030000000015
62203101201	LOCKER GRIS RAL7042 AZUL RAL5003 MEDIANO INCLUYE PUERTA	13/3/2018	003-002-000007319	1.00	82.75	82.75	1303201801019005003300120030020000073190000000011
62203101201	LOCKER GRIS RAL7042 AZUL RAL5003 MEDIANO INCLUYE PUERTA	13/3/2018	003-002-000007319	1.00	82.75	82.75	1303201801019005003300120030020000073190000000011
62203101201	LOCKER GRIS RAL7042 AZUL RAL5003 MEDIANO INCLUYE PUERTA	19/3/2018	001-002-000049615	84.00	40.69	3,417.96	1903201801019005003300120010020000496150000000012
62203101201	LOCKER GRIS RAL7042 AZUL RAL5003 MEDIANO INCLUYE PUERTA	11/4/2018	002-002-000002022	4.00	66.20	264.80	1104201801019005003300120020020000020220000000018
62203101201	LOCKER GRIS RAL7042 AZUL RAL5003 MEDIANO INCLUYE PUERTA	17/4/2018	001-002-000051149	360.00	37.75	13,590.00	1704201801019005003300120010020000511490000000019
62203101201	LOCKER GRIS RAL7042 AZUL RAL5003 MEDIANO INCLUYE PUERTA	18/4/2018	002-002-000002033	6.00	66.20	397.20	1804201801019005003300120020020000020330000000011
62203101201	LOCKER GRIS RAL7042 AZUL RAL5003 MEDIANO INCLUYE PUERTA	6/7/2018	002-002-000002227	8.00	66.20	529.60	0607201801019005003300120020020000022270000000010
62203101201	LOCKER GRIS RAL7042 AZUL RAL5003 MEDIANO INCLUYE PUERTA	2/8/2018	001-002-000057434	72.00	37.75	2,718.00	0208201801019005003300120010020000574340005743416
62203101201	LOCKER GRIS RAL7042 AZUL RAL5003 MEDIANO INCLUYE PUERTA	12/10/2018	003-002-000009109	2.00	57.93	115.85	1210201801019005003300120030020000091090000910911
62203101201	LOCKER GRIS RAL7042 AZUL RAL5003 MEDIANO INCLUYE PUERTA	7/11/2018	001-002-000062958	2.00	59.58	119.16	0711201801019005003300120010020000629580006295815
62203101201	LOCKER GRIS RAL7042 AZUL RAL5003 MEDIANO INCLUYE PUERTA	7/12/2018	001-002-000064692	60.00	37.75	2,265.00	0712201801019005003300120010020000646920006469217
62203101201	LOCKER GRIS RAL7042 AZUL RAL5003 MEDIANO INCLUYE PUERTA	18/2/2019	001-002-000068125	45.00	42.00	1,890.00	1802201901019005003300120010020000681250006812511
62203101201	LOCKER GRIS RAL7042 AZUL RAL5003 MEDIANO INCLUYE PUERTA	8/3/2019	001-002-000068882	256.00	37.75	9,664.00	0803201901019005003300120010020000688820006888215
62203101201	LOCKER GRIS RAL7042 AZUL RAL5003 MEDIANO INCLUYE PUERTA	18/4/2019	002-002-000002919	26.00	66.20	1,721.20	1804201901019005003300120020020000029190000291910
62203101201	LOCKER GRIS RAL7042 AZUL RAL5003 MEDIANO INCLUYE PUERTA	23/5/2019	001-002-000072350	160.00	37.75	6,040.00	2305201901019005003300120010020000723500007235013
62203101201	LOCKER GRIS RAL7042 AZUL RAL5003 MEDIANO INCLUYE PUERTA	24/6/2019	003-002-000011294	3.00	57.93	173.78	2406201901019005003300120030020000112940001129412
62203101201	LOCKER GRIS RAL7042 AZUL RAL5003 MEDIANO INCLUYE PUERTA	3/7/2019	001-002-000074030	220.00	37.75	8,305.00	0307201901019005003300120010020000740300007403015
62203101201	LOCKER GRIS RAL7042 AZUL RAL5003 MEDIANO INCLUYE PUERTA	9/7/2019	001-002-000074283	9.00	42.00	378.00	0907201901019005003300120010020000742830007428313
62203101201	LOCKER GRIS RAL7042 AZUL RAL5003 MEDIANO INCLUYE PUERTA	6/8/2019	001-002-000075520	270.00	37.75	10,192.50	0608201901019005003300120010020000755200007552012
62203101201	LOCKER GRIS RAL7042 AZUL RAL5003 MEDIANO INCLUYE PUERTA	21/8/2019	001-002-000076193	215.00	37.75	8,116.25	2108201901019005003300120010020000761930007619318
62203101201	LOCKER GRIS RAL7042 AZUL RAL5003 MEDIANO INCLUYE PUERTA	9/12/2019	001-002-000081241	100.00	37.75	3,775.00	0912201901019005003300120010020000812410008124110

PLANTA INDUSTRIAL PRINCIPAL CUENCA
Ricaurte sector El Tablon
Conmutador 593 7 2893144

PLANTA INDUSTRIAL GUAYAQUIL PRFV
Guayaquil s/n. Vía Perimetral
Km 26, Teléfono 593 4 4601 905

OFICINAS GUAYAQUIL
Ciudadela Bahía Norte
Edificio SKY BUILDING
Piso 9 - Oficina 901
Teléfono 593 4 4601690

OFICINAS QUITO
Catalina de Aldas y Portuga
Torres BRISTOL PARK
Piso 6 - Oficina 602
Teléfono 593 2 3325032

BODEGAS QUITO
Parque Industria de Guamaní
Calle Nueva diagonal a Rancie
Teléfono 593 2 2692328

62203101201	LOCKER GRIS RAL7042 AZUL RAL5003 MEDIANO INCLUYE PUERTA	9/1/2020	001-002-000082344	103.00	37.75	3,888.25	0901202001019005003300120010020000823440008234411
62203101201	LOCKER GRIS RAL7042 AZUL RAL5003 MEDIANO INCLUYE PUERTA	5/3/2020	001-002-000084797	1.00	42.00	42.00	0503202001019005003300120010020000847970008479710
62203101201	LOCKER GRIS RAL7042 AZUL RAL5003 MEDIANO INCLUYE PUERTA	16/3/2020	001-002-000085193	200.00	37.75	7,550.00	16032020010190050033001200100200000000000000000011
62203101201	LOCKER GRIS RAL7042 AZUL RAL5003 MEDIANO INCLUYE PUERTA	4/2/2021	001-002-000100754	12.00	44.00	528.00	0402202101019005003300120010020001007540010075419
62203101201	LOCKER GRIS RAL7042 AZUL RAL5003 MEDIANO INCLUYE PUERTA	22/6/2022	001-002-000126125	200.00	44.62	8,924.11	2206202201019005003300120010020001261250012612510
62203101201	LOCKER GRIS RAL7042 AZUL RAL5003 MEDIANO INCLUYE PUERTA	16/8/2022	001-002-000129231	130.00	46.11	5,994.28	1608202201019005003300120010020001292310012923115
62203101301	LOCKER GRIS RAL7042 AZUL RAL5003 PEQUEÑO INCLUYE PUERTA	29/1/2016	002-002-000000712	430.00	58.78	25,273.92	2901201616531101900500330013772022644
62203101301	LOCKER GRIS RAL7042 AZUL RAL5003 PEQUEÑO INCLUYE PUERTA	3/3/2016	001-002-000014115	50.00	52.64	2,631.90	0303201612185101900500330014905057311
62203101301	LOCKER GRIS RAL7042 AZUL RAL5003 PEQUEÑO INCLUYE PUERTA	4/4/2016	001-002-000015089	3.00	56.42	169.25	0404201615510801900500330015847053882
62203101301	LOCKER GRIS RAL7042 AZUL RAL5003 PEQUEÑO INCLUYE PUERTA	15/4/2016	001-002-000015511	1.00	45.65	45.65	1504201615163201900500330016185564725
62203101301	LOCKER GRIS RAL7042 AZUL RAL5003 PEQUEÑO INCLUYE PUERTA	19/4/2016	001-002-000015635	2.00	45.65	91.29	1904201611394001900500330016272671781
62203101301	LOCKER GRIS RAL7042 AZUL RAL5003 PEQUEÑO INCLUYE PUERTA	13/5/2016	002-002-000000874	2.00	45.65	91.30	1305201611142401900500330016993930039
62203101301	LOCKER GRIS RAL7042 AZUL RAL5003 PEQUEÑO INCLUYE PUERTA	13/5/2016	002-002-000000873	10.00	45.65	456.50	1305201610251501900500330016992218963
62203101301	LOCKER GRIS RAL7042 AZUL RAL5003 PEQUEÑO INCLUYE PUERTA	30/5/2016	001-002-000017028	17.00	65.21	1,108.57	3005201611230801900500330017456100501
62203101301	LOCKER GRIS RAL7042 AZUL RAL5003 PEQUEÑO INCLUYE PUERTA	31/5/2016	002-002-000000909	6.00	58.00	348.00	3105201615253701900500330017492410801
62203101301	LOCKER GRIS RAL7042 AZUL RAL5003 PEQUEÑO INCLUYE PUERTA	23/6/2016	001-002-000018113	380.00	23.80	9,044.00	2306201617233401900500330018159292983
62203101301	LOCKER GRIS RAL7042 AZUL RAL5003 PEQUEÑO INCLUYE PUERTA	28/6/2016	001-002-000018253	342.00	23.80	8,139.60	2806201612353601900500330018283416872
62203101301	LOCKER GRIS RAL7042 AZUL RAL5003 PEQUEÑO INCLUYE PUERTA	6/7/2016	001-002-000018678	380.00	23.80	9,044.00	0607201615243501900500330018563530785
62203101301	LOCKER GRIS RAL7042 AZUL RAL5003 PEQUEÑO INCLUYE PUERTA	7/7/2016	003-002-000003755	63.00	48.90	3,080.70	0707201617003601900500330018598582278
62203101301	LOCKER GRIS RAL7042 AZUL RAL5003 PEQUEÑO INCLUYE PUERTA	3/3/2017	001-002-000029503	676.00	23.80	16,088.80	0303201701200100200002950301900500337
62203101301	LOCKER GRIS RAL7042 AZUL RAL5003 PEQUEÑO INCLUYE PUERTA	24/3/2017	001-002-000030606	94.00	23.80	2,237.20	2403201701200100200003060601900500331
62203101301	LOCKER GRIS RAL7042 AZUL RAL5003 PEQUEÑO INCLUYE PUERTA	6/4/2017	001-002-000031256	7.00	50.21	351.45	0604201701200100200003125601900500332
62203101301	LOCKER GRIS RAL7042 AZUL RAL5003 PEQUEÑO INCLUYE PUERTA	6/4/2017	001-002-000031255	11.00	50.21	552.33	0604201701200100200003125501900500338
62203101301	LOCKER GRIS RAL7042 AZUL RAL5003 PEQUEÑO INCLUYE PUERTA	10/5/2017	001-002-000032593	85.00	39.31	3,341.35	1005201701200100200003259301900500338
62203101301	LOCKER GRIS RAL7042 AZUL RAL5003 PEQUEÑO INCLUYE PUERTA	7/6/2017	001-002-000033656	15.00	50.21	753.18	0706201701200100200003365601900500337
62203101301	LOCKER GRIS RAL7042 AZUL RAL5003 PEQUEÑO INCLUYE PUERTA	30/8/2017	001-002-000037942	499.00	23.80	11,876.20	3008201701200100200003794201900500330
62203101301	LOCKER GRIS RAL7042 AZUL RAL5003 PEQUEÑO INCLUYE PUERTA	30/8/2017	001-002-000037940	135.00	23.80	3,213.00	3008201701200100200003794001900500331
62203101301	LOCKER GRIS RAL7042 AZUL RAL5003 PEQUEÑO INCLUYE PUERTA	17/10/2017	001-002-000040678	56.00	50.21	2,811.86	1710201701200100200004067801900500339
62203101301	LOCKER GRIS RAL7042 AZUL RAL5003 PEQUEÑO INCLUYE PUERTA	10/11/2017	001-002-000042028	200.00	23.80	4,760.00	1011201701200100200004202801900500330
62203101301	LOCKER GRIS RAL7042 AZUL RAL5003 PEQUEÑO INCLUYE PUERTA	12/12/2017	001-002-000044087	1.00	45.65	45.65	1212201701200100200004408701900500338
62203101301	LOCKER GRIS RAL7042 AZUL RAL5003 PEQUEÑO INCLUYE PUERTA	29/12/2017	003-002-000006753	4.00	65.21	260.84	291220170120030020000675301900500331
62203101301	LOCKER GRIS RAL7042 AZUL RAL5003 PEQUEÑO INCLUYE PUERTA	7/5/2018	001-002-000052218	4.00	65.21	260.84	070520180101900500330012001002000052218000000014
62203101301	LOCKER GRIS RAL7042 AZUL RAL5003 PEQUEÑO INCLUYE PUERTA	9/5/2018	001-002-000052328	6.00	33.60	201.60	0905201801019005003300120010020000523280000000011
62203101301	LOCKER GRIS RAL7042 AZUL RAL5003 PEQUEÑO INCLUYE PUERTA	17/5/2018	001-002-000052808	500.00	23.80	11,900.00	170520180101900500330012001002000052808000000015
62203101301	LOCKER GRIS RAL7042 AZUL RAL5003 PEQUEÑO INCLUYE PUERTA	22/5/2018	001-002-000053062	85.00	39.41	3,349.85	2205201801019005003300120010020000530620000000011
62203101301	LOCKER GRIS RAL7042 AZUL RAL5003 PEQUEÑO INCLUYE PUERTA	7/6/2018	001-002-000053985	519.00	23.80	12,352.20	0706201801019005003300120010020000539850000000011
62203101301	LOCKER GRIS RAL7042 AZUL RAL5003 PEQUEÑO INCLUYE PUERTA	20/7/2018	001-002-000056712	93.00	23.80	2,213.40	2007201801019005003300120010020000567120005671215
62203101301	LOCKER GRIS RAL7042 AZUL RAL5003 PEQUEÑO INCLUYE PUERTA	2/8/2018	001-002-000057434	40.00	23.80	952.00	0208201801019005003300120010020000574340005743416
62203101301	LOCKER GRIS RAL7042 AZUL RAL5003 PEQUEÑO INCLUYE PUERTA	2/8/2018	001-002-000057436	124.00	23.80	2,951.20	0208201801019005003300120010020000574360005743611
62203101301	LOCKER GRIS RAL7042 AZUL RAL5003 PEQUEÑO INCLUYE PUERTA	16/8/2018	001-002-000058369	208.00	23.80	4,950.40	1608201801019005003300120010020000583690005836918
62203101301	LOCKER GRIS RAL7042 AZUL RAL5003 PEQUEÑO INCLUYE PUERTA	4/10/2018	003-002-000009061	15.00	45.65	684.71	04102018010190050033001200300200009061000906111
62203101301	LOCKER GRIS RAL7042 AZUL RAL5003 PEQUEÑO INCLUYE PUERTA	7/11/2018	001-002-000062958	1.00	46.95	46.95	0711201801019005003300120010020000629580006295815
62203101301	LOCKER GRIS RAL7042 AZUL RAL5003 PEQUEÑO INCLUYE PUERTA	7/12/2018	001-002-000064692	260.00	23.80	6,188.00	0712201801019005003300120010020000646920006469217
62203101301	LOCKER GRIS RAL7042 AZUL RAL5003 PEQUEÑO INCLUYE PUERTA	18/2/2019	001-002-000068125	60.00	33.60	2,016.00	1802201901019005003300120010020000681250006812511

**PLANTA INDUSTRIAL
PRINCIPAL CUENCA**
Ricaurte sector El Tablón
Cel. 593 7 2890144

**PLANTA INDUSTRIAL
GUAYAQUIL PRFV**
Galavasa s/n. Vía Perimetral
km 26. Teléfono 593 4 460 805

OFICINAS GUAYAQUIL
Ciudadela Bahía Norte
Edificio SKY BUILDING
Piso 9 - Oficina 901
Teléfono 593 4 4601692

OFICINAS QUITO
Catalina de Aldas y Portugal
Torres BRISTOL PARK
Piso 6 - Oficina 602
Teléfono 593 2 3325032

BODEGAS QUITO
Parque Industria de Guamaní
Calle Novena diagonal a Ranza
Teléfono: 593 2 2692329

RIVAL

+ tubos +

www.plasticosrival.com

62203101301	LOCKER GRIS RAL7042 AZUL RAL5003 PEQUEÑO INCLUYE PUERTA	8/3/2019	001-002-000068882	251.00	23.80	5,973.80	080320190101900500330012001002000068882000688215
62203101301	LOCKER GRIS RAL7042 AZUL RAL5003 PEQUEÑO INCLUYE PUERTA	23/5/2019	001-002-000072350	129.00	23.80	3,070.20	2305201901019005003300120010020000723500007235013
62203101301	LOCKER GRIS RAL7042 AZUL RAL5003 PEQUEÑO INCLUYE PUERTA	10/6/2019	003-002-000011150	8.00	45.65	365.18	1006201901019005003300120030020000111500001115017
62203101301	LOCKER GRIS RAL7042 AZUL RAL5003 PEQUEÑO INCLUYE PUERTA	21/6/2019	001-002-000073516	613.00	23.80	14,589.40	2106201901019005003300120010020000735160007351614
62203101301	LOCKER GRIS RAL7042 AZUL RAL5003 PEQUEÑO INCLUYE PUERTA	21/8/2019	001-002-000076193	160.00	23.80	3,808.00	2108201901019005003300120010020000761930007619318
62203101301	LOCKER GRIS RAL7042 AZUL RAL5003 PEQUEÑO INCLUYE PUERTA	6/9/2019	001-002-000077088	130.00	23.80	3,094.00	0609201901019005003300120010020000770880007708816
62203101301	LOCKER GRIS RAL7042 AZUL RAL5003 PEQUEÑO INCLUYE PUERTA	20/11/2019	003-002-000012736	1.00	45.65	45.65	2011201901019005003300120030020000127360001273616
62203101301	LOCKER GRIS RAL7042 AZUL RAL5003 PEQUEÑO INCLUYE PUERTA	9/12/2019	001-002-000081271	368.00	33.60	12,364.80	0912201901019005003300120010020000812710008127113
62203101301	LOCKER GRIS RAL7042 AZUL RAL5003 PEQUEÑO INCLUYE PUERTA	9/12/2019	001-002-000081241	187.00	23.80	4,450.60	0912201901019005003300120010020000812410008124110
62203101301	LOCKER GRIS RAL7042 AZUL RAL5003 PEQUEÑO INCLUYE PUERTA	9/1/2020	001-002-000082344	317.00	23.80	7,544.60	0901202001019005003300120010020000823440008234411
62203101301	LOCKER GRIS RAL7042 AZUL RAL5003 PEQUEÑO INCLUYE PUERTA	16/3/2020	001-002-000085193	100.00	23.80	2,380.00	16032020010190050033001200100200000000000000000001
62203101301	LOCKER GRIS RAL7042 AZUL RAL5003 PEQUEÑO INCLUYE PUERTA	5/8/2020	001-002-000090018	339.00	23.80	8,068.20	0508202001019005003300120010020000900180009001814
62203101301	LOCKER GRIS RAL7042 AZUL RAL5003 PEQUEÑO INCLUYE PUERTA	22/10/2020	001-002-000094816	8.00	23.80	190.40	2210202001019005003300120010020000948160009481610
62203101301	LOCKER GRIS RAL7042 AZUL RAL5003 PEQUEÑO INCLUYE PUERTA	4/2/2021	001-002-000100754	8.00	35.20	281.60	0402202101019005003300120010020001007540010075419
62203101301	LOCKER GRIS RAL7042 AZUL RAL5003 PEQUEÑO INCLUYE PUERTA	12/3/2021	001-002-000102439	148.00	30.88	4,570.80	1203202101019005003300120010020001024390010243911
62203101301	LOCKER GRIS RAL7042 AZUL RAL5003 PEQUEÑO INCLUYE PUERTA	10/3/2022	001-002-000120902	475.00	56.16	26,675.00	1003202201019005003300120010020001209020012090215
62203101301	LOCKER GRIS RAL7042 AZUL RAL5003 PEQUEÑO INCLUYE PUERTA	14/6/2022	001-002-000125960	400.00	33.84	13,534.85	1406202201019005003300120010020001259600012596016
62203101301	LOCKER GRIS RAL7042 AZUL RAL5003 PEQUEÑO INCLUYE PUERTA	20/7/2022	002-002-000005908	1.00	56.08	56.08	2007202201019005003300120020020000059080000590813
62203101301	LOCKER GRIS RAL7042 AZUL RAL5003 PEQUEÑO INCLUYE PUERTA	3/8/2022	002-002-000005968	4.00	56.08	224.32	0308202201019005003300120020020000059680000596811
62203101301	LOCKER GRIS RAL7042 AZUL RAL5003 PEQUEÑO INCLUYE PUERTA	16/8/2022	001-002-000129231	600.00	34.23	20,539.41	1608202201019005003300120010020001292310012923115
62203101301	LOCKER GRIS RAL7042 AZUL RAL5003 PEQUEÑO INCLUYE PUERTA	23/8/2022	001-002-000129602	544.00	34.05	18,523.74	2308202201019005003300120010020001296020012960211
62203101301	LOCKER GRIS RAL7042 AZUL RAL5003 PEQUEÑO INCLUYE PUERTA	5/9/2022	001-002-000130300	854.00	34.05	29,079.54	0509202201019005003300120010020001303000013030013
62203101301	LOCKER GRIS RAL7042 AZUL RAL5003 PEQUEÑO INCLUYE PUERTA	14/9/2022	001-002-000130885	494.00	33.99	16,789.68	1409202201019005003300120010020001308850013088519
62203102101	LOCKER GRIS RAL7042 AMARILLO RAL1003 GRANDE INCLUYE PUERTA	30/5/2016	002-002-000000901	2.00	80.56	161.11	3005201616305501900500330017465064728
62203102101	LOCKER GRIS RAL7042 AMARILLO RAL1003 GRANDE INCLUYE PUERTA	22/6/2016	001-002-000018114	70.00	53.20	3,724.00	2306201617292101900500330018159476441
62203102101	LOCKER GRIS RAL7042 AMARILLO RAL1003 GRANDE INCLUYE PUERTA	19/7/2016	001-002-000019276	80.00	53.20	4,256.00	1907201615331601900500330018931765988
62203102101	LOCKER GRIS RAL7042 AMARILLO RAL1003 GRANDE INCLUYE PUERTA	13/6/2017	001-002-000033946	1.00	40.00	40.00	1306201701200100200003394601900500333
62203102101	LOCKER GRIS RAL7042 AMARILLO RAL1003 GRANDE INCLUYE PUERTA	18/9/2017	002-002-000001549	10.00	88.00	880.00	1809201701200200200000154901900500337
62203102101	LOCKER GRIS RAL7042 AMARILLO RAL1003 GRANDE INCLUYE PUERTA	6/10/2017	001-002-000040111	80.00	53.20	4,256.00	0610201701200100200004011101900500336
62203102101	LOCKER GRIS RAL7042 AMARILLO RAL1003 GRANDE INCLUYE PUERTA	18/12/2017	001-002-000044397	130.00	53.20	6,916.00	1812201701200100200004439701900500333
62203102101	LOCKER GRIS RAL7042 AMARILLO RAL1003 GRANDE INCLUYE PUERTA	13/3/2018	003-002-000007319	1.00	115.08	115.08	13032018010190050033001200300200000731900000731900011
62203102101	LOCKER GRIS RAL7042 AMARILLO RAL1003 GRANDE INCLUYE PUERTA	5/3/2020	001-002-000084797	1.00	57.75	57.75	0503202001019005003300120010020000847970008479710
62203102101	LOCKER GRIS RAL7042 AMARILLO RAL1003 GRANDE INCLUYE PUERTA	17/6/2021	003-002-000017928	1.00	95.52	95.52	1706202101019005003300120030020000179280001792814
62203102101	LOCKER GRIS RAL7042 AMARILLO RAL1003 GRANDE INCLUYE PUERTA	22/6/2022	001-002-000126124	100.00	57.78	5,778.00	2206202201019005003300120010020001261240012612418
62203102201	LOCKER GRIS RAL7042 AMARILLO RAL1003 MEDIANO INCLUYE PUERTA	5/5/2016	002-002-000000860	16.00	67.32	1,077.12	0505201612422001900500330016758836121
62203102201	LOCKER GRIS RAL7042 AMARILLO RAL1003 MEDIANO INCLUYE PUERTA	30/5/2016	002-002-000000898	4.00	67.32	269.27	3005201609491101900500330017453217210
62203102201	LOCKER GRIS RAL7042 AMARILLO RAL1003 MEDIANO INCLUYE PUERTA	15/6/2016	001-002-000017661	2.00	54.48	108.96	1506201609184101900500330017923663770
62203102201	LOCKER GRIS RAL7042 AMARILLO RAL1003 MEDIANO INCLUYE PUERTA	23/8/2016	001-002-000020788	170.00	37.75	6,417.50	2308201616151001900500330019912157438
62203102201	LOCKER GRIS RAL7042 AMARILLO RAL1003 MEDIANO INCLUYE PUERTA	12/5/2017	002-002-000001304	9.00	66.57	599.15	1205201701200200200000130401900500330
62203102201	LOCKER GRIS RAL7042 AMARILLO RAL1003 MEDIANO INCLUYE PUERTA	15/5/2017	001-002-000032755	80.00	37.75	3,020.00	1505201701200100200003275501900500331
62203102201	LOCKER GRIS RAL7042 AMARILLO RAL1003 MEDIANO INCLUYE PUERTA	30/8/2017	001-002-000037940	92.00	37.75	3,473.00	3008201701200100200003794001900500331
62203102201	LOCKER GRIS RAL7042 AMARILLO RAL1003 MEDIANO INCLUYE PUERTA	18/9/2017	002-002-000001549	12.00	60.00	720.00	1809201701200200200000154901900500337
62203102201	LOCKER GRIS RAL7042 AMARILLO RAL1003 MEDIANO INCLUYE PUERTA	2/10/2017	003-002-000006199	1.00	54.48	54.48	0210201701200300200000619901900500330
62203102201	LOCKER GRIS RAL7042 AMARILLO RAL1003 MEDIANO INCLUYE PUERTA	10/11/2017	001-002-000042028	40.00	37.75	1,510.00	1011201701200100200004202801900500330

PLANTA INDUSTRIAL PRINCIPAL CUENCA
Ricaurte sector El Tablon
Commutador 593 7 2890144

PLANTA INDUSTRIAL GUAYAQUIL PRFV
Galeas s/n, Vía Perimetral
km 26, Teléfono 593 4 4601805

OFICINAS GUAYAQUIL
Ciudadela Bahía Norte
Edificio SKY BUILDING
Piso 9 - Oficina 901
Teléfono 593 4 4601690

OFICINAS QUITO
Catalina de Aldas y Portugal
Torres BRISTOL PARK
Piso 6 - Oficina 602
Teléfono 593 2 3325032

BODEGAS QUITO
Parque Industria de Guamaní
Calle Novena diagonal a Panse
Teléfono 593 2 2692328

BODEGAS QUITO
Parque Industria de Guamaní
Calle Novena diagonal a Ranso
Teléfono 593 2 2692328

BODEGAS QUITO
Parque Industria de Guamaní
Calle Novena diagonal a Ranso
Teléfono 593 2 2692328

62203103201	LOCKER GRIS RAL7042 ROJO RAL3020 MEDIANO INCLUYE PUERTA	15/5/2017	002-002-000001306	8.00	66.57	532.58	1505201701200200200000130601900500333
62203103201	LOCKER GRIS RAL7042 ROJO RAL3020 MEDIANO INCLUYE PUERTA	15/5/2017	001-002-000032755	170.00	37.75	6,417.50	1505201701200100200003275501900500331
62203103201	LOCKER GRIS RAL7042 ROJO RAL3020 MEDIANO INCLUYE PUERTA	30/8/2017	001-002-000037940	92.00	37.75	3,473.00	3008201701200100200003794001900500331
62203103201	LOCKER GRIS RAL7042 ROJO RAL3020 MEDIANO INCLUYE PUERTA	18/9/2017	002-002-000001549	15.00	60.00	900.00	1809201701200200200000154901900500337
62203103201	LOCKER GRIS RAL7042 ROJO RAL3020 MEDIANO INCLUYE PUERTA	10/11/2017	001-002-000042028	60.00	37.75	2,265.00	1011201701200100200004202801900500330
62203103201	LOCKER GRIS RAL7042 ROJO RAL3020 MEDIANO INCLUYE PUERTA	30/11/2017	001-002-000043378	100.00	37.75	3,775.00	3011201701200100200004337801900500338
62203103201	LOCKER GRIS RAL7042 ROJO RAL3020 MEDIANO INCLUYE PUERTA	29/12/2017	003-002-000006753	1.00	82.75	82.75	291220170120030020000675301900500331
62203103201	LOCKER GRIS RAL7042 ROJO RAL3020 MEDIANO INCLUYE PUERTA	9/1/2018	001-002-000045505	92.00	43.27	3,981.20	090120180101900500330012001002000045505000000015
62203103201	LOCKER GRIS RAL7042 ROJO RAL3020 MEDIANO INCLUYE PUERTA	9/2/2018	003-002-000007088	1.00	57.93	57.93	090220180101900500330012003002000007088000000014
62203103201	LOCKER GRIS RAL7042 ROJO RAL3020 MEDIANO INCLUYE PUERTA	14/2/2018	001-002-000047703	140.00	37.75	5,285.00	140220180101900500330012001002000047703000000015
62203103201	LOCKER GRIS RAL7042 ROJO RAL3020 MEDIANO INCLUYE PUERTA	13/3/2018	003-002-000007319	1.00	82.75	82.75	130320180101900500330012003002000007319000000011
62203103201	LOCKER GRIS RAL7042 ROJO RAL3020 MEDIANO INCLUYE PUERTA	19/3/2018	001-002-000049615	84.00	40.69	3,417.96	190320180101900500330012001002000049615000000012
62203103201	LOCKER GRIS RAL7042 ROJO RAL3020 MEDIANO INCLUYE PUERTA	4/4/2018	001-002-000050525	0.00	66.20	0.00	040420180101900500330012001002000050525000000017
62203103201	LOCKER GRIS RAL7042 ROJO RAL3020 MEDIANO INCLUYE PUERTA	11/4/2018	002-002-000002022	4.00	66.20	264.80	110420180101900500330012002002000002022000000018
62203103201	LOCKER GRIS RAL7042 ROJO RAL3020 MEDIANO INCLUYE PUERTA	17/4/2018	001-002-000051149	100.00	37.75	3,775.00	170420180101900500330012001002000051149000000019
62203103201	LOCKER GRIS RAL7042 ROJO RAL3020 MEDIANO INCLUYE PUERTA	18/4/2018	002-002-000002033	6.00	66.20	397.20	180420180101900500330012002002000002033000000011
62203103201	LOCKER GRIS RAL7042 ROJO RAL3020 MEDIANO INCLUYE PUERTA	6/7/2018	002-002-000002227	8.00	66.20	529.60	060720180101900500330012002002000002227000000010
62203103201	LOCKER GRIS RAL7042 ROJO RAL3020 MEDIANO INCLUYE PUERTA	1/10/2018	001-002-000061220	92.00	43.27	3,981.20	01102018010190050033001200100200006122000006122010
62203103201	LOCKER GRIS RAL7042 ROJO RAL3020 MEDIANO INCLUYE PUERTA	9/10/2018	003-002-000009080	1.00	58.42	58.42	0910201801019005003300120030020000090800000908011
62203103201	LOCKER GRIS RAL7042 ROJO RAL3020 MEDIANO INCLUYE PUERTA	12/10/2018	003-002-000009109	1.00	57.93	57.93	1210201801019005003300120030020000091090000910911
62203103201	LOCKER GRIS RAL7042 ROJO RAL3020 MEDIANO INCLUYE PUERTA	7/12/2018	001-002-000064692	170.00	37.75	6,417.50	0712201801019005003300120010020000646920006469217
62203103201	LOCKER GRIS RAL7042 ROJO RAL3020 MEDIANO INCLUYE PUERTA	8/3/2019	001-002-000068882	90.00	37.75	3,397.50	080320190101900500330012001002000068882000688215
62203103201	LOCKER GRIS RAL7042 ROJO RAL3020 MEDIANO INCLUYE PUERTA	18/4/2019	002-002-000002919	26.00	66.20	1,721.20	1804201901019005003300120020020000029190000291910
62203103201	LOCKER GRIS RAL7042 ROJO RAL3020 MEDIANO INCLUYE PUERTA	23/5/2019	001-002-000072350	40.00	37.75	1,510.00	2305201901019005003300120010020000723500007235013
62203103201	LOCKER GRIS RAL7042 ROJO RAL3020 MEDIANO INCLUYE PUERTA	21/6/2019	001-002-000073516	70.00	37.75	2,642.50	2106201901019005003300120010020000735160007351614
62203103201	LOCKER GRIS RAL7042 ROJO RAL3020 MEDIANO INCLUYE PUERTA	21/8/2019	001-002-000076193	120.00	37.75	4,530.00	2108201901019005003300120010020000761930007619318
62203103201	LOCKER GRIS RAL7042 ROJO RAL3020 MEDIANO INCLUYE PUERTA	6/9/2019	001-002-000077088	60.00	37.75	2,265.00	0609201901019005003300120010020000770880007708816
62203103201	LOCKER GRIS RAL7042 ROJO RAL3020 MEDIANO INCLUYE PUERTA	9/12/2019	001-002-000081241	110.00	37.75	4,152.50	0912201901019005003300120010020000812410008124110
62203103201	LOCKER GRIS RAL7042 ROJO RAL3020 MEDIANO INCLUYE PUERTA	9/1/2020	001-002-000082344	74.00	37.75	2,793.50	0901202001019005003300120010020000823440008234411
62203103201	LOCKER GRIS RAL7042 ROJO RAL3020 MEDIANO INCLUYE PUERTA	18/3/2022	001-002-000121365	200.00	50.00	10,000.00	1803202201019005003300120010020001213650012136513
62203103201	LOCKER GRIS RAL7042 ROJO RAL3020 MEDIANO INCLUYE PUERTA	24/3/2022	002-002-000005436	22.00	71.17	1,565.63	2403202201019005003300120020020000054360000543618
62203103201	LOCKER GRIS RAL7042 ROJO RAL3020 MEDIANO INCLUYE PUERTA	22/6/2022	001-002-000126125	200.00	44.62	8,924.11	2206202201019005003300120010020001261250012612510
62203103201	LOCKER GRIS RAL7042 ROJO RAL3020 MEDIANO INCLUYE PUERTA	23/8/2022	001-002-000129602	100.00	45.87	4,586.80	2308202201019005003300120010020001296020012960211
62203103201	LOCKER GRIS RAL7042 ROJO RAL3020 MEDIANO INCLUYE PUERTA	26/8/2022	001-002-000129897	4.00	71.17	284.66	2608202201019005003300120010020001298970012989715
62203103301	LOCKER GRIS RAL7042 ROJO RAL3020 PEQUEÑO INCLUYE PUERTA	17/6/2016	002-002-000000933	12.00	50.21	602.54	1706201611321701900500330017987404421
62203103301	LOCKER GRIS RAL7042 ROJO RAL3020 PEQUEÑO INCLUYE PUERTA	21/6/2016	002-002-000000937	1.00	45.65	45.65	2106201616081801900500330018097321029
62203103301	LOCKER GRIS RAL7042 ROJO RAL3020 PEQUEÑO INCLUYE PUERTA	23/6/2016	001-002-000018113	160.00	23.80	3,808.00	2306201617233401900500330018159292983
62203103301	LOCKER GRIS RAL7042 ROJO RAL3020 PEQUEÑO INCLUYE PUERTA	28/6/2016	001-002-000018253	185.00	23.80	4,403.00	2806201612353601900500330018283416872
62203103301	LOCKER GRIS RAL7042 ROJO RAL3020 PEQUEÑO INCLUYE PUERTA	6/7/2016	001-002-000018678	173.00	23.80	4,117.40	0607201615243501900500330018563530785
62203103301	LOCKER GRIS RAL7042 ROJO RAL3020 PEQUEÑO INCLUYE PUERTA	3/3/2017	001-002-000029503	124.00	23.80	2,951.20	0303201701200100200002950301900500337
62203103301	LOCKER GRIS RAL7042 ROJO RAL3020 PEQUEÑO INCLUYE PUERTA	24/3/2017	001-002-000030606	400.00	23.80	9,520.00	2403201701200100200003060601900500331
62203103301	LOCKER GRIS RAL7042 ROJO RAL3020 PEQUEÑO INCLUYE PUERTA	10/5/2017	001-002-000032593	85.00	39.31	3,341.35	1005201701200100200003259301900500338
62203103301	LOCKER GRIS RAL7042 ROJO RAL3020 PEQUEÑO INCLUYE PUERTA	13/6/2017	001-002-000033946	1.00	20.00	20.00	1306201701200100200003394601900500333
62203103301	LOCKER GRIS RAL7042 ROJO RAL3020 PEQUEÑO INCLUYE PUERTA	21/8/2017	001-002-000037452	337.00	23.80	8,020.60	2108201701200100200003745201900500334

PLANTA INDUSTRIAL PRINCIPAL CUENCA
Ricaurte sector El Tablon
Commutador 593 7 2890144

PLANTA INDUSTRIAL GUAYAQUIL PRFV
Galeas s/n, Vía Perimetral
km 26, Teléfono 593 4 460 805

OFICINAS GUAYAQUIL
Ciudadela Bahía Norte
Edificio SKY BUILDING
Piso 9 - Oficina 901
Teléfono 593 4 4601090

OFICINAS QUITO
Catalina de Aldas y Portu
Torres BRISTOL PARK
Piso 6 - Oficina 602
Teléfono 593 2 3325032

BODEGAS QUITO
Parque Industria de Guamaní
Calle Novena diagonal a Ranso
Teléfono 593 2 2692328



62203103301	LOCKER GRIS RAL7042 ROJO RAL3020 PEQUEÑO INCLUYE PUERTA	30/8/2017	001-002-000037940	130.00	23.80	3,093.71	3008201701200100200003794001900500331
62203103301	LOCKER GRIS RAL7042 ROJO RAL3020 PEQUEÑO INCLUYE PUERTA	30/8/2017	001-002-000037942	160.00	23.80	3,808.00	3008201701200100200003794201900500330
62203103301	LOCKER GRIS RAL7042 ROJO RAL3020 PEQUEÑO INCLUYE PUERTA	10/11/2017	001-002-000042028	100.00	23.80	2,380.00	1011201701200100200004202801900500330
62203103301	LOCKER GRIS RAL7042 ROJO RAL3020 PEQUEÑO INCLUYE PUERTA	29/12/2017	003-002-000006753	3.00	65.21	195.63	291220170120030020000675301900500331
62203103301	LOCKER GRIS RAL7042 ROJO RAL3020 PEQUEÑO INCLUYE PUERTA	4/4/2018	001-002-000050525	0.00	52.17	0.00	040420180101900500330012001002000050525000000017
62203103301	LOCKER GRIS RAL7042 ROJO RAL3020 PEQUEÑO INCLUYE PUERTA	9/5/2018	001-002-000052328	4.00	33.60	134.40	090520180101900500330012001002000052328000000011
62203103301	LOCKER GRIS RAL7042 ROJO RAL3020 PEQUEÑO INCLUYE PUERTA	17/5/2018	001-002-000052808	195.00	23.80	4,641.00	170520180101900500330012001002000052808000000015
62203103301	LOCKER GRIS RAL7042 ROJO RAL3020 PEQUEÑO INCLUYE PUERTA	22/5/2018	001-002-000053062	85.00	39.41	3,349.85	220520180101900500330012001002000053062000000011
62203103301	LOCKER GRIS RAL7042 ROJO RAL3020 PEQUEÑO INCLUYE PUERTA	7/6/2018	001-002-000053985	150.00	23.80	3,570.00	070620180101900500330012001002000053985000000011
62203103301	LOCKER GRIS RAL7042 ROJO RAL3020 PEQUEÑO INCLUYE PUERTA	20/7/2018	001-002-000056712	50.00	23.80	1,190.00	2007201801019005003300120010020000567120005671215
62203103301	LOCKER GRIS RAL7042 ROJO RAL3020 PEQUEÑO INCLUYE PUERTA	2/8/2018	001-002-000057436	855.00	23.80	20,349.00	0208201801019005003300120010020000574360005743611
62203103301	LOCKER GRIS RAL7042 ROJO RAL3020 PEQUEÑO INCLUYE PUERTA	2/8/2018	001-002-000057434	40.00	23.80	952.00	0208201801019005003300120010020000574340005743416
62203103301	LOCKER GRIS RAL7042 ROJO RAL3020 PEQUEÑO INCLUYE PUERTA	16/8/2018	001-002-000058369	80.00	23.80	1,904.00	1608201801019005003300120010020000583690005836918
62203103301	LOCKER GRIS RAL7042 ROJO RAL3020 PEQUEÑO INCLUYE PUERTA	7/12/2018	001-002-000064692	80.00	23.80	1,904.00	0712201801019005003300120010020000646920006469217
62203103301	LOCKER GRIS RAL7042 ROJO RAL3020 PEQUEÑO INCLUYE PUERTA	21/12/2018	003-002-000009709	2.00	65.21	130.42	2112201801019005003300120030020000097090000970916
62203103301	LOCKER GRIS RAL7042 ROJO RAL3020 PEQUEÑO INCLUYE PUERTA	18/2/2019	001-002-000068125	20.00	33.60	672.00	1802201901019005003300120010020000681250006812511
62203103301	LOCKER GRIS RAL7042 ROJO RAL3020 PEQUEÑO INCLUYE PUERTA	8/3/2019	001-002-000068882	100.00	23.80	2,380.00	0803201901019005003300120010020000688820006888215
62203103301	LOCKER GRIS RAL7042 ROJO RAL3020 PEQUEÑO INCLUYE PUERTA	23/5/2019	001-002-000072350	40.00	23.80	952.00	2305201901019005003300120010020000723500007235013
62203103301	LOCKER GRIS RAL7042 ROJO RAL3020 PEQUEÑO INCLUYE PUERTA	21/6/2019	001-002-000073516	60.00	23.80	1,428.00	2106201901019005003300120010020000735160007351614
62203103301	LOCKER GRIS RAL7042 ROJO RAL3020 PEQUEÑO INCLUYE PUERTA	3/7/2019	001-002-000074030	114.00	23.80	2,713.20	0307201901019005003300120010020000740300007403015
62203103301	LOCKER GRIS RAL7042 ROJO RAL3020 PEQUEÑO INCLUYE PUERTA	21/8/2019	001-002-000076193	90.00	23.80	2,142.00	2108201901019005003300120010020000761930007619318
62203103301	LOCKER GRIS RAL7042 ROJO RAL3020 PEQUEÑO INCLUYE PUERTA	6/9/2019	001-002-000077088	80.00	23.80	1,904.00	0609201901019005003300120010020000770880007708816
62203103301	LOCKER GRIS RAL7042 ROJO RAL3020 PEQUEÑO INCLUYE PUERTA	9/12/2019	001-002-000081271	20.00	33.60	672.00	0912201901019005003300120010020000812710008127113
62203103301	LOCKER GRIS RAL7042 ROJO RAL3020 PEQUEÑO INCLUYE PUERTA	9/1/2020	001-002-000082344	44.00	23.80	1,047.20	0901202001019005003300120010020000823440008234411
62203103301	LOCKER GRIS RAL7042 ROJO RAL3020 PEQUEÑO INCLUYE PUERTA	5/3/2020	001-002-000084797	1.00	33.60	33.60	0503202001019005003300120010020000847970008479710
62203103301	LOCKER GRIS RAL7042 ROJO RAL3020 PEQUEÑO INCLUYE PUERTA	16/3/2020	001-002-000085193	140.00	23.80	3,332.00	1603202001019005003300120010020000851930008519311
62203103301	LOCKER GRIS RAL7042 ROJO RAL3020 PEQUEÑO INCLUYE PUERTA	5/8/2020	001-002-000090018	160.00	23.80	3,808.00	0508202001019005003300120010020000900180009001814
62203103301	LOCKER GRIS RAL7042 ROJO RAL3020 PEQUEÑO INCLUYE PUERTA	14/9/2020	003-002-000014912	4.00	55.00	220.00	1409202001019005003300120030020000149120001491211
62203103301	LOCKER GRIS RAL7042 ROJO RAL3020 PEQUEÑO INCLUYE PUERTA	22/10/2020	001-002-000094816	37.00	23.80	880.60	2210202001019005003300120010020000948160009481610
62203103301	LOCKER GRIS RAL7042 ROJO RAL3020 PEQUEÑO INCLUYE PUERTA	4/2/2021	001-002-000100754	8.00	35.20	281.60	0402202101019005003300120010020001007540010075419
62203103301	LOCKER GRIS RAL7042 ROJO RAL3020 PEQUEÑO INCLUYE PUERTA	12/3/2021	001-002-000102439	147.00	30.88	4,539.92	1203202101019005003300120010020001024390010243911
62203103301	LOCKER GRIS RAL7042 ROJO RAL3020 PEQUEÑO INCLUYE PUERTA	23/3/2022	002-002-000005433	10.00	56.08	560.81	2303202201019005003300120020020000054330000543315
62203103301	LOCKER GRIS RAL7042 ROJO RAL3020 PEQUEÑO INCLUYE PUERTA	18/4/2022	002-002-000005521	65.00	56.08	3,645.24	1804202201019005003300120020020000055210000552113
62203103301	LOCKER GRIS RAL7042 ROJO RAL3020 PEQUEÑO INCLUYE PUERTA	9/6/2022	001-002-000125706	1.00	56.08	56.08	0906202201019005003300120010020001257060012570618
62203103301	LOCKER GRIS RAL7042 ROJO RAL3020 PEQUEÑO INCLUYE PUERTA	14/6/2022	001-002-000125960	300.00	33.84	10,151.14	1406202201019005003300120010020001259600012596016
62203103301	LOCKER GRIS RAL7042 ROJO RAL3020 PEQUEÑO INCLUYE PUERTA	20/7/2022	002-002-000005908	3.00	56.08	168.24	2007202201019005003300120020020000059080000590813
62203103301	LOCKER GRIS RAL7042 ROJO RAL3020 PEQUEÑO INCLUYE PUERTA	16/8/2022	001-002-000129231	200.00	34.23	6,846.48	1608202201019005003300120010020001292310012923115
62203104101	LOCKER GRIS RAL7042 VERDE RAL6005 GRANDE INCLUYE PUERTA	22/6/2016	001-002-000018114	90.00	53.20	4,788.00	2306201617292101900500330018159476441
62203104101	LOCKER GRIS RAL7042 VERDE RAL6005 GRANDE INCLUYE PUERTA	19/7/2016	001-002-000019276	102.00	53.20	5,426.40	1907201615331601900500330018931765988
62203104101	LOCKER GRIS RAL7042 VERDE RAL6005 GRANDE INCLUYE PUERTA	30/11/2017	001-002-000043377	80.00	53.20	4,256.00	3011201701200100200004337701900500333
62203104101	LOCKER GRIS RAL7042 VERDE RAL6005 GRANDE INCLUYE PUERTA	18/12/2017	001-002-000044397	130.00	53.20	6,916.00	1812201701200100200004439701900500333
62203104101	LOCKER GRIS RAL7042 VERDE RAL6005 GRANDE INCLUYE PUERTA	9/2/2018	003-002-000007088	1.00	80.56	80.56	0902201801019005003300120030020000070880000070880014
62203104101	LOCKER GRIS RAL7042 VERDE RAL6005 GRANDE INCLUYE PUERTA	2/8/2018	001-002-000057434	350.00	53.20	18,620.00	0208201801019005003300120010020000574340005743416
62203104101	LOCKER GRIS RAL7042 VERDE RAL6005 GRANDE INCLUYE PUERTA	7/12/2018	001-002-000064692	40.00	53.20	2,128.00	0712201801019005003300120010020000646920006469217

PLANTA INDUSTRIAL PRINCIPAL CUENCA
Ricaurte sector El Tablón
Commutador 593 7 2890144

PLANTA INDUSTRIAL GUAYAQUIL PRFV
Galeaeva s/n, Vía Perimetral
km 26, Teléfono 593 4 4601805

OFICINAS GUAYAQUIL
Ciudadela Bahía Norte
Edificio SKY BUILDING
Piso 9 - Oficina 901
Teléfono 593 4 4601090

OFICINAS QUITO
Catalina de Aldas y Portugal
Torres BRISTOL PARK
Piso 6 - Oficina 602
Teléfono 593 2 3325032

BODEGAS QUITO
Parque Industria de Guamaní
Calle Nueva diagonal a Rancas
Teléfono 593 2 2692328

RIVAL

+ t u b o s +

www.plasticosrival.com

62203104101	LOCKER GRIS RAL7042 VERDE RAL6005 GRANDE INCLUYE PUERTA	3/7/2019	001-002-000074030	60.00	53.20	3,192.00	03072019010190050033001200100200007403000074 03015
62203104101	LOCKER GRIS RAL7042 VERDE RAL6005 GRANDE INCLUYE PUERTA	6/8/2019	001-002-000075520	90.00	53.20	4,788.00	06082019010190050033001200100200007552000075 52012
62203104101	LOCKER GRIS RAL7042 VERDE RAL6005 GRANDE INCLUYE PUERTA	6/9/2019	001-002-000077088	50.00	53.20	2,660.00	06092019010190050033001200100200007708800077 08816
62203104201	LOCKER GRIS RAL7042 VERDE RAL6005 MEDIANO INCLUYE PUERTA	5/5/2016	002-002-000000860	16.00	66.57	1,065.15	0505201612422001900500330016758836121
62203104201	LOCKER GRIS RAL7042 VERDE RAL6005 MEDIANO INCLUYE PUERTA	30/5/2016	002-002-000000898	4.00	66.57	266.29	3005201609491101900500330017453217210
62203104201	LOCKER GRIS RAL7042 VERDE RAL6005 MEDIANO INCLUYE PUERTA	15/6/2016	001-002-000017661	2.00	54.48	108.96	1506201609184101900500330017923663770
62203104201	LOCKER GRIS RAL7042 VERDE RAL6005 MEDIANO INCLUYE PUERTA	23/8/2016	001-002-000020788	110.00	37.75	4,152.50	2308201616151001900500330019912157438
62203104201	LOCKER GRIS RAL7042 VERDE RAL6005 MEDIANO INCLUYE PUERTA	12/5/2017	002-002-000001304	9.00	66.57	599.15	1205201701200200200000130401900500330
62203104201	LOCKER GRIS RAL7042 VERDE RAL6005 MEDIANO INCLUYE PUERTA	15/5/2017	001-002-000032755	80.00	37.75	3,020.00	1505201701200100200003275501900500331
62203104201	LOCKER GRIS RAL7042 VERDE RAL6005 MEDIANO INCLUYE PUERTA	30/8/2017	001-002-000037940	93.00	37.75	3,510.75	3008201701200100200003794001900500331
62203104201	LOCKER GRIS RAL7042 VERDE RAL6005 MEDIANO INCLUYE PUERTA	23/10/2017	001-002-000040924	304.00	37.75	11,476.00	2310201701200100200004092401900500332
62203104201	LOCKER GRIS RAL7042 VERDE RAL6005 MEDIANO INCLUYE PUERTA	10/11/2017	001-002-000042028	40.00	37.75	1,510.00	1011201701200100200004202801900500330
62203104201	LOCKER GRIS RAL7042 VERDE RAL6005 MEDIANO INCLUYE PUERTA	30/11/2017	001-002-000043378	65.00	37.75	2,453.75	3011201701200100200004337801900500338
62203104201	LOCKER GRIS RAL7042 VERDE RAL6005 MEDIANO INCLUYE PUERTA	29/12/2017	003-002-000006753	2.00	82.75	165.50	291220170120030020000675301900500331
62203104201	LOCKER GRIS RAL7042 VERDE RAL6005 MEDIANO INCLUYE PUERTA	14/2/2018	001-002-000047703	150.00	37.75	5,662.50	14022018010190050033001200100200004770300000 00015
62203104201	LOCKER GRIS RAL7042 VERDE RAL6005 MEDIANO INCLUYE PUERTA	19/3/2018	001-002-000049615	84.00	40.69	3,417.96	19032018010190050033001200100200004961500000 00012
62203104201	LOCKER GRIS RAL7042 VERDE RAL6005 MEDIANO INCLUYE PUERTA	11/4/2018	002-002-000002022	3.00	66.20	198.60	11042018010190050033001200200200000202200000 00018
62203104201	LOCKER GRIS RAL7042 VERDE RAL6005 MEDIANO INCLUYE PUERTA	17/4/2018	001-002-000051149	100.00	37.75	3,775.00	17042018010190050033001200100200005114900000 00019
62203104201	LOCKER GRIS RAL7042 VERDE RAL6005 MEDIANO INCLUYE PUERTA	18/4/2018	002-002-000002033	6.00	66.20	397.20	18042018010190050033001200200200000203300000 00011
62203104201	LOCKER GRIS RAL7042 VERDE RAL6005 MEDIANO INCLUYE PUERTA	9/5/2018	001-002-000052328	3.00	42.00	126.00	09052018010190050033001200100200005232800000 00011
62203104201	LOCKER GRIS RAL7042 VERDE RAL6005 MEDIANO INCLUYE PUERTA	17/5/2018	001-002-000052808	100.00	37.75	3,775.00	17052018010190050033001200100200005280800000 00015
62203104201	LOCKER GRIS RAL7042 VERDE RAL6005 MEDIANO INCLUYE PUERTA	6/7/2018	002-002-000002227	8.00	66.20	529.60	06072018010190050033001200200200000222700000 00010
62203104201	LOCKER GRIS RAL7042 VERDE RAL6005 MEDIANO INCLUYE PUERTA	18/4/2019	002-002-000002919	26.00	66.20	1,721.20	18042019010190050033001200200200000291900002 91910
62203104201	LOCKER GRIS RAL7042 VERDE RAL6005 MEDIANO INCLUYE PUERTA	23/5/2019	001-002-000072350	60.00	37.75	2,265.00	23052019010190050033001200100200007235000072 35013
62203104201	LOCKER GRIS RAL7042 VERDE RAL6005 MEDIANO INCLUYE PUERTA	6/8/2019	001-002-000075520	80.00	37.75	3,020.00	06082019010190050033001200100200007552000075 52012
62203104201	LOCKER GRIS RAL7042 VERDE RAL6005 MEDIANO INCLUYE PUERTA	6/9/2019	001-002-000077088	40.00	37.75	1,510.00	06092019010190050033001200100200007708800077 08816
62203104201	LOCKER GRIS RAL7042 VERDE RAL6005 MEDIANO INCLUYE PUERTA	9/12/2019	001-002-000081241	55.00	37.75	2,076.25	09122019010190050033001200100200008124100081 24110
62203104201	LOCKER GRIS RAL7042 VERDE RAL6005 MEDIANO INCLUYE PUERTA	9/1/2020	001-002-000082344	29.00	37.75	1,094.75	09012020010190050033001200100200008234400082 34411
62203104201	LOCKER GRIS RAL7042 VERDE RAL6005 MEDIANO INCLUYE PUERTA	5/3/2020	001-002-000084797	1.00	42.00	42.00	05032020010190050033001200100200008479700084 79710
62203104301	LOCKER GRIS RAL7042 VERDE RAL6005 PEQUEÑO INCLUYE PUERTA	13/5/2016	002-002-000000873	10.00	45.65	456.50	1305201610251501900500330016992218963
62203104301	LOCKER GRIS RAL7042 VERDE RAL6005 PEQUEÑO INCLUYE PUERTA	23/6/2016	001-002-000018113	280.00	23.80	6,664.00	2306201617233401900500330018159292983
62203104301	LOCKER GRIS RAL7042 VERDE RAL6005 PEQUEÑO INCLUYE PUERTA	28/6/2016	001-002-000018253	309.00	23.80	7,354.20	2806201612353601900500330018283416872
62203104301	LOCKER GRIS RAL7042 VERDE RAL6005 PEQUEÑO INCLUYE PUERTA	6/7/2016	001-002-000018678	294.00	23.80	6,997.20	0607201615243501900500330018563530785
62203104301	LOCKER GRIS RAL7042 VERDE RAL6005 PEQUEÑO INCLUYE PUERTA	10/5/2017	001-002-000032593	85.00	39.31	3,341.35	1005201701200100200003259301900500338
62203104301	LOCKER GRIS RAL7042 VERDE RAL6005 PEQUEÑO INCLUYE PUERTA	21/8/2017	001-002-000037452	278.00	23.80	6,616.40	2108201701200100200003745201900500334
62203104301	LOCKER GRIS RAL7042 VERDE RAL6005 PEQUEÑO INCLUYE PUERTA	30/8/2017	001-002-000037942	160.00	23.80	3,808.00	3008201701200100200003794201900500330
62203104301	LOCKER GRIS RAL7042 VERDE RAL6005 PEQUEÑO INCLUYE PUERTA	30/8/2017	001-002-000037940	100.00	23.80	2,380.00	3008201701200100200003794001900500331
62203104301	LOCKER GRIS RAL7042 VERDE RAL6005 PEQUEÑO INCLUYE PUERTA	10/11/2017	001-002-000042028	100.00	23.80	2,380.00	1011201701200100200004202801900500330
62203104301	LOCKER GRIS RAL7042 VERDE RAL6005 PEQUEÑO INCLUYE PUERTA	19/3/2018	001-002-000049615	1.00	32.06	32.06	19032018010190050033001200100200004961500000 00012
62203104301	LOCKER GRIS RAL7042 VERDE RAL6005 PEQUEÑO INCLUYE PUERTA	17/5/2018	001-002-000052808	110.00	23.80	2,618.00	17052018010190050033001200100200005280800000 00015
62203104301	LOCKER GRIS RAL7042 VERDE RAL6005 PEQUEÑO INCLUYE PUERTA	22/5/2018	001-002-000053062	85.00	39.41	3,349.85	22052018010190050033001200100200005306200000 00011
62203104301	LOCKER GRIS RAL7042 VERDE RAL6005 PEQUEÑO INCLUYE PUERTA	7/6/2018	001-002-000053985	130.00	23.80	3,094.00	07062018010190050033001200100200005398500000 00011
62203104301	LOCKER GRIS RAL7042 VERDE RAL6005 PEQUEÑO INCLUYE PUERTA	20/7/2018	001-002-000056712	65.00	23.80	1,547.00	20072018010190050033001200100200005671200056 71215
62203104301	LOCKER GRIS RAL7042 VERDE RAL6005 PEQUEÑO INCLUYE PUERTA	2/8/2018	001-002-000057434	40.00	23.80	952.00	02082018010190050033001200100200005743400057 43416

**PLANTA INDUSTRIAL
PRINCIPAL CUENCA**
Ricaurte sector El Tablon
Commutador 593 7 2692144

**PLANTA INDUSTRIAL
GUAYAQUIL PRFV**
Garcera s/n. Vía Parimairal
km 26, Teléfono 593 4 460 805

OFICINAS GUAYAQUIL
Ciudadela Bahía Norte
Edificio SKY BUILDING
Piso 9 - Oficina 901
Teléfono 593 4 4601080

OFICINAS QUITO
Catalina de Aldas y Portuga
Torres BRISTOL PARK
Piso 6 - Oficina 602
Teléfono 593 2 3325032

BODEGAS QUITO
Parque Industria de Guamani
Calle Novena diagonal a Ronsa
Teléfono 593 2 2692328

RIVAL

+ t u b o s +

www.plasticosrival.com

62203104301	LOCKER GRIS RAL7042 VERDE RAL6005 PEQUEÑO INCLUYE PUERTA	16/8/2018	001-002-000058369	150.00	23.80	3,570.00	1608201801019005003300120010020000583690005836918
62203104301	LOCKER GRIS RAL7042 VERDE RAL6005 PEQUEÑO INCLUYE PUERTA	23/5/2019	001-002-000072350	50.00	23.80	1,190.00	2305201901019005003300120010020000723500007235013
62203104301	LOCKER GRIS RAL7042 VERDE RAL6005 PEQUEÑO INCLUYE PUERTA	21/6/2019	001-002-000073516	75.00	23.80	1,785.00	2106201901019005003300120010020000735160007351614
62203104301	LOCKER GRIS RAL7042 VERDE RAL6005 PEQUEÑO INCLUYE PUERTA	3/7/2019	001-002-000074030	130.00	23.80	3,094.00	0307201901019005003300120010020000740300007403015
62203104301	LOCKER GRIS RAL7042 VERDE RAL6005 PEQUEÑO INCLUYE PUERTA	6/8/2019	001-002-000075520	160.00	23.80	3,808.00	0608201901019005003300120010020000755200007552012
62203104301	LOCKER GRIS RAL7042 VERDE RAL6005 PEQUEÑO INCLUYE PUERTA	21/8/2019	001-002-000076193	150.00	23.80	3,570.00	2108201901019005003300120010020000761930007619318
62203104301	LOCKER GRIS RAL7042 VERDE RAL6005 PEQUEÑO INCLUYE PUERTA	6/9/2019	001-002-000077088	120.00	23.80	2,856.00	0609201901019005003300120010020000770880007708816
62203104301	LOCKER GRIS RAL7042 VERDE RAL6005 PEQUEÑO INCLUYE PUERTA	9/1/2020	001-002-000082344	52.00	23.80	1,237.60	0901202001019005003300120010020000823440008234411
62203104301	LOCKER GRIS RAL7042 VERDE RAL6005 PEQUEÑO INCLUYE PUERTA	16/3/2020	001-002-000085193	60.00	23.80	1,428.00	16032020010190050033001200100200000000000000000011
62203104301	LOCKER GRIS RAL7042 VERDE RAL6005 PEQUEÑO INCLUYE PUERTA	5/8/2020	001-002-000090018	160.00	23.80	3,808.00	0508202001019005003300120010020000900180009001814
62203104301	LOCKER GRIS RAL7042 VERDE RAL6005 PEQUEÑO INCLUYE PUERTA	22/10/2020	001-002-000094816	8.00	23.80	190.40	2210202001019005003300120010020000948160009481610
62203104301	LOCKER GRIS RAL7042 VERDE RAL6005 PEQUEÑO INCLUYE PUERTA	4/2/2021	001-002-000100754	8.00	35.20	281.60	0402202101019005003300120010020001007540010075419
62203104301	LOCKER GRIS RAL7042 VERDE RAL6005 PEQUEÑO INCLUYE PUERTA	12/3/2021	001-002-000102439	50.00	30.88	1,544.19	1203202101019005003300120010020001024390010243911
62203104301	LOCKER GRIS RAL7042 VERDE RAL6005 PEQUEÑO INCLUYE PUERTA	24/3/2022	002-002-000005435	8.00	56.08	448.64	2403202201019005003300120020020000054350000543515
62203104301	LOCKER GRIS RAL7042 VERDE RAL6005 PEQUEÑO INCLUYE PUERTA	14/6/2022	001-002-000125960	44.00	33.84	1,488.83	1406202201019005003300120010020001259600012596016
62203104301	LOCKER GRIS RAL7042 VERDE RAL6005 PEQUEÑO INCLUYE PUERTA	20/7/2022	002-002-000005908	1.00	56.08	56.08	2007202201019005003300120020020000059080000590813
62203104301	LOCKER GRIS RAL7042 VERDE RAL6005 PEQUEÑO INCLUYE PUERTA	16/8/2022	001-002-000129230	40.00	34.24	1,369.30	1608202201019005003300120010020001292300012923012
62203105201	LOCKER GRIS RAL7042 GRIS RAL7042 MEDIANO INCLUYE PUERTA	6/7/2016	001-002-000018678	25.00	37.75	943.75	0607201615243501900500330018563530785
62203105201	LOCKER GRIS RAL7042 GRIS RAL7042 MEDIANO INCLUYE PUERTA	19/7/2016	001-002-000019278	735.00	37.75	27,746.25	1907201616010101900500330018932547201
62203105201	LOCKER GRIS RAL7042 GRIS RAL7042 MEDIANO INCLUYE PUERTA	6/10/2017	001-002-000040105	117.00	37.75	4,416.75	0610201701200100200004010501900500330
62203105201	LOCKER GRIS RAL7042 GRIS RAL7042 MEDIANO INCLUYE PUERTA	6/10/2017	001-002-000040104	501.00	37.75	18,912.75	0610201701200100200004010401900500336
62203105201	LOCKER GRIS RAL7042 GRIS RAL7042 MEDIANO INCLUYE PUERTA	22/6/2022	001-002-000126121	100.00	45.88	4,587.73	2206202201019005003300120010020001261210012612111
62203105201	LOCKER GRIS RAL7042 GRIS RAL7042 MEDIANO INCLUYE PUERTA	21/7/2022	001-002-000127726	740.00	45.87	33,945.20	2107202201019005003300120010020001277260012772612
62203105201	LOCKER GRIS RAL7042 GRIS RAL7042 MEDIANO INCLUYE PUERTA	16/8/2022	001-002-000129230	640.00	45.88	29,361.46	1608202201019005003300120010020001292300012923012
62203105201	LOCKER GRIS RAL7042 GRIS RAL7042 MEDIANO INCLUYE PUERTA	16/8/2022	001-002-000129230	20.00	45.86	917.28	1608202201019005003300120010020001292300012923012
62203105301	LOCKER GRIS RAL7042 GRIS RAL7042 PEQUEÑO INCLUYE PUERTA	10/3/2022	001-002-000120902	475.00	56.16	26,675.00	1003202201019005003300120010020001209020012090215
62203105301	LOCKER GRIS RAL7042 GRIS RAL7042 PEQUEÑO INCLUYE PUERTA	14/9/2022	001-002-000130885	300.00	33.99	10,196.16	1409202201019005003300120010020001308850013088519
62203106101	LOCKER GRIS AZUL GRANDE INCLUYE PUERTA	24/11/2016	001-002-000025039	3.00	88.70	266.11	2411201601200100200002503901900500335
62203106101	LOCKER GRIS AZUL GRANDE INCLUYE PUERTA	10/5/2017	002-002-000001298	3.00	85.00	254.99	1005201701200200200000129801900500334
62203106101	LOCKER GRIS AZUL GRANDE INCLUYE PUERTA	19/5/2017	002-002-000001312	2.00	85.00	170.00	1905201701200200200000131201900500337
62203106101	LOCKER GRIS AZUL GRANDE INCLUYE PUERTA	23/6/2017	002-002-000001357	1.00	80.56	80.56	2306201701200200200000135701900500337
62203106101	LOCKER GRIS AZUL GRANDE INCLUYE PUERTA	30/6/2017	002-002-000001378	2.00	89.76	179.52	3006201701200200200000137801900500339
62203106101	LOCKER GRIS AZUL GRANDE INCLUYE PUERTA	11/4/2018	001-002-000050862	1.00	115.08	115.08	110420180101900500330012001002000050862000000011
62203106101	LOCKER GRIS AZUL GRANDE INCLUYE PUERTA	4/7/2018	001-002-000055629	1.00	80.56	80.56	0407201801019005003300120010020000556290000000012
62203106101	LOCKER GRIS AZUL GRANDE INCLUYE PUERTA	31/7/2018	002-002-000002279	8.00	94.37	754.92	3107201801019005003300120020020000022790000227912
62203106101	LOCKER GRIS AZUL GRANDE INCLUYE PUERTA	3/8/2018	001-002-000057523	5.00	97.82	489.10	0308201801019005003300120010020000575230005752316
62203106101	LOCKER GRIS AZUL GRANDE INCLUYE PUERTA	31/8/2018	002-002-000002382	1.00	80.56	80.56	3108201801019005003300120020020000023820000238211
62203106101	LOCKER GRIS AZUL GRANDE INCLUYE PUERTA	5/10/2018	002-002-000002477	3.00	80.56	241.67	0510201801019005003300120020020000024770000247713
62203106101	LOCKER GRIS AZUL GRANDE INCLUYE PUERTA	14/12/2018	001-002-000065042	20.00	97.62	1,952.36	1412201801019005003300120010020000650420006504210
62203106101	LOCKER GRIS AZUL GRANDE INCLUYE PUERTA	24/1/2019	003-002-000009937	4.00	80.56	322.22	2401201901019005003300120030020000099370000993718
62203106101	LOCKER GRIS AZUL GRANDE INCLUYE PUERTA	21/3/2019	003-002-000010434	1.00	80.56	80.56	2103201901019005003300120030020000104340001043411
62203106101	LOCKER GRIS AZUL GRANDE INCLUYE PUERTA	12/6/2019	002-002-000003033	200.00	75.50	15,100.00	1206201901019005003300120020020000030330000303312
62203106101	LOCKER GRIS AZUL GRANDE INCLUYE PUERTA	1/7/2019	001-002-000073957	1.00	80.56	80.56	01072019010190050033001200100200000000000000000016
62203106101	LOCKER GRIS AZUL GRANDE INCLUYE PUERTA	22/7/2019	002-002-000003149	1.00	115.08	115.08	22072019010190050033001200200200000000000000000013

PLANTA INDUSTRIAL PRINCIPAL CUENCA
Ricaurte sector El Tablón
Commutador 593 7 2830144

PLANTA INDUSTRIAL GUAYAQUIL PRFV
Galevas s/n, Vía Perimetral km 26, Teléfono 593 4 460 805

OFICINAS GUAYAQUIL
Ciudadela Bahía Norte
Edificio SKY BUILDING
Piso 9 - Oficina 901
Teléfono 593 4 4601690

OFICINAS QUITO
Catalina de Aldas y Portuga
Torres BRISTOL PARK
Piso 6 - Oficina 602
Teléfono 593 2 3325332

BODEGAS QUITO
Parque Industria de Guamaní
Calle Novena diagonal a Ranso
Teléfono 593 2 2692328



62203106101	LOCKER GRIS AZUL GRANDE INCLUYE PUERTA	13/8/2019	002-002-000003219	1.00	80.56	80.56	1308201901019005003300120020020000032190000321912
62203106101	LOCKER GRIS AZUL GRANDE INCLUYE PUERTA	19/8/2019	002-002-000003233	4.00	97.82	391.28	1908201901019005003300120020020000032330000323315
62203106101	LOCKER GRIS AZUL GRANDE INCLUYE PUERTA	8/5/2020	002-002-000003669	39.00	86.00	3,354.00	0805202001019005003300120020020000036690000366916
62203106101	LOCKER GRIS AZUL GRANDE INCLUYE PUERTA	11/5/2020	003-002-000013755	1.00	80.56	80.56	1105202001019005003300120030020000137550001375511
62203106101	LOCKER GRIS AZUL GRANDE INCLUYE PUERTA	12/6/2020	002-002-000003718	23.00	86.00	1,978.00	1206202001019005003300120020020000037180000371810
62203106101	LOCKER GRIS AZUL GRANDE INCLUYE PUERTA	3/7/2020	001-002-000087982	12.00	86.00	1,032.00	03072020010190050033001200100200008798200008798219
62203106101	LOCKER GRIS AZUL GRANDE INCLUYE PUERTA	23/11/2020	002-002-000004161	19.00	92.00	1,747.90	2311202001019005003300120020020000041610000416116
62203106101	LOCKER GRIS AZUL GRANDE INCLUYE PUERTA	3/12/2020	002-002-000004201	3.00	92.00	275.98	0312202001019005003300120020020000042010000420119
62203106101	LOCKER GRIS AZUL GRANDE INCLUYE PUERTA	3/12/2020	002-002-000004205	3.00	92.00	275.98	0312202001019005003300120020020000042050000420511
62203106101	LOCKER GRIS AZUL GRANDE INCLUYE PUERTA	8/12/2020	002-002-000004221	1.00	86.31	86.31	0812202001019005003300120020020000042210000422113
62203106101	LOCKER GRIS AZUL GRANDE INCLUYE PUERTA	8/12/2020	002-002-000004229	7.00	92.00	643.96	0812202001019005003300120020020000042290000422915
62203106101	LOCKER GRIS AZUL GRANDE INCLUYE PUERTA	9/12/2020	002-002-000004236	8.00	92.00	735.96	0912202001019005003300120020020000042360000423612
62203106101	LOCKER GRIS AZUL GRANDE INCLUYE PUERTA	29/3/2021	001-002-000103077	1.00	92.06	92.06	2903202101019005003300120010020001030770010307711
62203106101	LOCKER GRIS AZUL GRANDE INCLUYE PUERTA	19/7/2021	001-002-000108892	3.00	97.82	293.45	1907202101019005003300120010020001088920010889216
62203106101	LOCKER GRIS AZUL GRANDE INCLUYE PUERTA	30/9/2021		7.00	95.52	668.61	1108202101019005003300120020020000046680000466811
62203106101	LOCKER GRIS AZUL GRANDE INCLUYE PUERTA	14/10/2021	001-002-000113547	4.00	97.82	391.27	1410202101019005003300120010020001135470011354713
62203106101	LOCKER GRIS AZUL GRANDE INCLUYE PUERTA	22/12/2021	001-002-000117624	2.00	95.52	191.03	2212202101019005003300120010020001176240011762410
62203106101	LOCKER GRIS AZUL GRANDE INCLUYE PUERTA	4/7/2022	002-002-000005830	15.00	98.97	1,484.53	0407202201019005003300120020020000058300000583016
62203106101	LOCKER GRIS AZUL GRANDE INCLUYE PUERTA	5/7/2022	002-002-000005831	1.00	98.97	98.97	0507202201019005003300120020020000058310000583113
62203106101	LOCKER GRIS AZUL GRANDE INCLUYE PUERTA	6/7/2022	002-002-000005833	6.00	103.57	621.42	0607202201019005003300120020020000058330000583313
62203106101	LOCKER GRIS AZUL GRANDE INCLUYE PUERTA	7/7/2022	001-002-000126687	1.00	98.97	98.97	0707202201019005003300120010020001266870012668719
62203106101	LOCKER GRIS AZUL GRANDE INCLUYE PUERTA	21/7/2022	001-002-000127713	65.00	98.97	6,432.97	2107202201019005003300120010020001277130012771313
62203106101	LOCKER GRIS AZUL GRANDE INCLUYE PUERTA	27/7/2022	001-002-000128114	1.00	116.07	116.07	2707202201019005003300120010020001281140012811411
62203106101	LOCKER GRIS AZUL GRANDE INCLUYE PUERTA	29/7/2022	002-002-000005952	3.00	98.97	296.91	2907202201019005003300120020020000059520000595212
62203106101	LOCKER GRIS AZUL GRANDE INCLUYE PUERTA	10/8/2022	001-002-000128951	3.00	98.97	296.90	1008202201019005003300120010020001289510012895110
62203106101	LOCKER GRIS AZUL GRANDE INCLUYE PUERTA	14/9/2022	001-002-000130921	6.00	101.27	607.62	1409202201019005003300120010020001309210013092111
62203106101	LOCKER GRIS AZUL GRANDE INCLUYE PUERTA	11/10/2022	001-002-000132202	1.00	98.97	98.97	1110202201019005003300120010020001322020013220219
62203106101	LOCKER GRIS AZUL GRANDE INCLUYE PUERTA	17/10/2022	002-002-000006286	59.00	98.97	5,839.16	1710202201019005003300120020020000062860000628613
62203106101	LOCKER GRIS AZUL GRANDE INCLUYE PUERTA	19/10/2022	002-002-000006298	75.00	98.97	7,422.66	1910202201019005003300120020020000062980000629819
62203106201	LOCKER GRIS AZUL MEDIANO INCLUYE PUERTA	12/7/2016	003-002-000003778	8.00	70.34	562.72	1207201617532101900500330018742172670
62203106201	LOCKER GRIS AZUL MEDIANO INCLUYE PUERTA	8/8/2016	001-002-000020180	4.00	54.48	217.93	0808201610215801900500330019488538674
62203106201	LOCKER GRIS AZUL MEDIANO INCLUYE PUERTA	6/9/2016	002-002-000001012	6.00	57.93	347.55	0609201615250001900500330010308056545
62203106201	LOCKER GRIS AZUL MEDIANO INCLUYE PUERTA	25/11/2016	003-002-000004518	60.00	57.92	3,475.00	2511201601200300200000451801900500338
62203106201	LOCKER GRIS AZUL MEDIANO INCLUYE PUERTA	25/11/2016	003-002-000004516	4.00	57.92	231.67	2511201601200300200000451601900500339
62203106201	LOCKER GRIS AZUL MEDIANO INCLUYE PUERTA	25/11/2016	003-002-000004516	6.00	57.92	347.50	2511201601200300200000451601900500339
62203106201	LOCKER GRIS AZUL MEDIANO INCLUYE PUERTA	3/2/2017	002-002-000001172	3.00	57.92	173.76	0302201701200200200000117201900500332
62203106201	LOCKER GRIS AZUL MEDIANO INCLUYE PUERTA	29/3/2017	001-002-000030884	12.00	72.00	864.00	2903201701200100200003088401900500330
62203106201	LOCKER GRIS AZUL MEDIANO INCLUYE PUERTA	28/4/2017	001-002-000032176	1.00	30.00	30.00	2804201701200100200003217601900500335
62203106201	LOCKER GRIS AZUL MEDIANO INCLUYE PUERTA	4/5/2017	002-002-000001290	1.00	82.75	82.75	0405201701200200200000129001900500332
62203106201	LOCKER GRIS AZUL MEDIANO INCLUYE PUERTA	23/6/2017	002-002-000001359	10.00	65.00	650.00	2306201701200200200000135901900500336
62203106201	LOCKER GRIS AZUL MEDIANO INCLUYE PUERTA	23/6/2017	002-002-000001357	1.00	57.93	57.93	2306201701200200200000135701900500337
62203106201	LOCKER GRIS AZUL MEDIANO INCLUYE PUERTA	6/9/2017	002-002-000001509	10.00	54.48	544.80	0609201701200200200000150901900500331
62203106201	LOCKER GRIS AZUL MEDIANO INCLUYE PUERTA	10/10/2017	002-002-000001590	8.00	65.00	520.00	1010201701200200200000159001900500336
62203106201	LOCKER GRIS AZUL MEDIANO INCLUYE PUERTA	10/10/2017	002-002-000001582	12.00	58.00	696.00	1010201701200200200000158201900500331

PLANTA INDUSTRIAL PRINCIPAL CUENCA
Ricarte sector El Tablón
Commutador 593 7 2890144

PLANTA INDUSTRIAL GUAYAQUIL PRFV
Garcésa s/n, Vía Primeiral
km 26, Teléfono 593 4 4601805

OFICINAS GUAYAQUIL
Ciudadela Bahía Norte
Edificio SKY BUILDING
Piso 9 - Oficina 901
Teléfono 593 4 4601690

OFICINAS QUITO
Catalina de Aldas y Portugal
Torres BRISTOL PARK
Piso 6 - Oficina 602
Teléfono 593 2 3325032

BODEGAS QUITO
Parque Industrial de Guamaní
Calle Novena diagonal a Ranso
Teléfono 593 2 2632328



62203106201	LOCKER GRIS AZUL MEDIANO INCLUYE PUERTA	5/1/2018	002-002-000001789	50.00	60.82	3,041.00	0501201801019005003300120020020000017890000000016
62203106201	LOCKER GRIS AZUL MEDIANO INCLUYE PUERTA	4/7/2018	001-002-000055629	1.00	57.93	57.93	0407201801019005003300120010020000556290000000012
62203106201	LOCKER GRIS AZUL MEDIANO INCLUYE PUERTA	30/7/2018	001-002-000057189	3.00	72.00	216.00	30072018010190050033001200100200005718900005718912
62203106201	LOCKER GRIS AZUL MEDIANO INCLUYE PUERTA	3/8/2018	001-002-000057523	20.00	69.51	1,390.20	0308201801019005003300120010020000575230005752316
62203106201	LOCKER GRIS AZUL MEDIANO INCLUYE PUERTA	31/8/2018	002-002-000002382	2.00	57.93	115.85	3108201801019005003300120020020000023820000238211
62203106201	LOCKER GRIS AZUL MEDIANO INCLUYE PUERTA	19/9/2018	001-002-000060578	2.00	57.93	115.85	1909201801019005003300120010020000605780006057813
62203106201	LOCKER GRIS AZUL MEDIANO INCLUYE PUERTA	5/10/2018	002-002-000002477	3.00	57.93	173.78	0510201801019005003300120020020000024770000247713
62203106201	LOCKER GRIS AZUL MEDIANO INCLUYE PUERTA	30/10/2018	001-002-000062750	1.00	59.58	59.58	3010201801019005003300120010020000627500006275018
62203106201	LOCKER GRIS AZUL MEDIANO INCLUYE PUERTA	14/11/2018	001-002-000063502	1.00	62.89	62.89	1411201801019005003300120010020000635020006350210
62203106201	LOCKER GRIS AZUL MEDIANO INCLUYE PUERTA	21/11/2018	001-002-000063862	2.00	62.89	125.78	2111201801019005003300120010020000638620006386213
62203106201	LOCKER GRIS AZUL MEDIANO INCLUYE PUERTA	27/11/2018	002-002-000002623	15.00	71.99	1,079.89	2711201801019005003300120020020000026230000262319
62203106201	LOCKER GRIS AZUL MEDIANO INCLUYE PUERTA	6/12/2018	002-002-000002644	130.00	66.43	8,635.90	0612201801019005003300120020020000026440000264418
62203106201	LOCKER GRIS AZUL MEDIANO INCLUYE PUERTA	26/12/2018	002-002-000002695	1.00	57.93	57.93	2612201801019005003300120020020000026950000269512
62203106201	LOCKER GRIS AZUL MEDIANO INCLUYE PUERTA	26/12/2018	002-002-000002697	7.00	71.99	503.95	2612201801019005003300120020020000026970000269718
62203106201	LOCKER GRIS AZUL MEDIANO INCLUYE PUERTA	18/1/2019	002-002-000002743	1.00	57.93	57.93	1801201901019005003300120020020000027430000274311
62203106201	LOCKER GRIS AZUL MEDIANO INCLUYE PUERTA	18/1/2019	003-002-000009890	3.00	59.58	178.74	1801201901019005003300120030020000098900000989011
62203106201	LOCKER GRIS AZUL MEDIANO INCLUYE PUERTA	12/3/2019	002-002-000002841	1.00	41.38	41.38	1203201901019005003300120020020000028410000284119
62203106201	LOCKER GRIS AZUL MEDIANO INCLUYE PUERTA	13/3/2019	003-002-000010329	24.00	57.95	1,390.80	1303201901019005003300120030020000103290001032919
62203106201	LOCKER GRIS AZUL MEDIANO INCLUYE PUERTA	25/3/2019	003-002-000010472	1.00	57.93	57.93	2503201901019005003300120030020000104720001047216
62203106201	LOCKER GRIS AZUL MEDIANO INCLUYE PUERTA	2/5/2019	001-002-000071440	1.00	59.58	59.58	0205201901019005003300120010020000714400007144017
62203106201	LOCKER GRIS AZUL MEDIANO INCLUYE PUERTA	6/5/2019	002-002-000002934	3.00	66.20	198.60	0605201901019005003300120020020000029340000293412
62203106201	LOCKER GRIS AZUL MEDIANO INCLUYE PUERTA	9/5/2019	003-002-000010871	1.00	59.58	59.58	0905201901019005003300120030020000108710001087113
62203106201	LOCKER GRIS AZUL MEDIANO INCLUYE PUERTA	9/5/2019	002-002-000002961	10.00	57.93	579.25	0905201901019005003300120020020000029610000296110
62203106201	LOCKER GRIS AZUL MEDIANO INCLUYE PUERTA	21/5/2019	001-002-000072231	7.00	57.93	405.48	2105201901019005003300120010020000722310007223116
62203106201	LOCKER GRIS AZUL MEDIANO INCLUYE PUERTA	23/5/2019	002-002-000002980	3.00	70.34	211.01	2305201901019005003300120020020000029800000298011
62203106201	LOCKER GRIS AZUL MEDIANO INCLUYE PUERTA	31/5/2019	001-002-000072675	1.00	66.20	66.20	3105201901019005003300120010020000726750007267510
62203106201	LOCKER GRIS AZUL MEDIANO INCLUYE PUERTA	7/6/2019	002-002-000003016	1.00	57.92	57.92	0706201901019005003300120020020000030160000301618
62203106201	LOCKER GRIS AZUL MEDIANO INCLUYE PUERTA	1/7/2019	001-002-000073957	1.00	57.93	57.93	010720190101900500330012001002000000000000000000016
62203106201	LOCKER GRIS AZUL MEDIANO INCLUYE PUERTA	7/8/2019	002-002-000003207	10.00	67.00	670.00	0708201901019005003300120020020000032070000320710
62203106201	LOCKER GRIS AZUL MEDIANO INCLUYE PUERTA	14/8/2019	001-002-000075813	3.00	70.34	211.01	1408201901019005003300120010020000758130007581311
62203106201	LOCKER GRIS AZUL MEDIANO INCLUYE PUERTA	10/9/2019	001-002-000077182	1.00	62.89	62.89	1009201901019005003300120010020000771820007718215
62203106201	LOCKER GRIS AZUL MEDIANO INCLUYE PUERTA	10/9/2019	002-002-000003283	20.00	59.58	1,191.60	1009201901019005003300120020020000032830000328315
62203106201	LOCKER GRIS AZUL MEDIANO INCLUYE PUERTA	17/9/2019	002-002-000003292	1.00	82.75	82.75	1709201901019005003300120020020000032920000329215
62203106201	LOCKER GRIS AZUL MEDIANO INCLUYE PUERTA	1/10/2019	002-002-000003347	137.00	66.77	9,147.70	0110201901019005003300120020020000033470000334710
62203106201	LOCKER GRIS AZUL MEDIANO INCLUYE PUERTA	9/10/2019	002-002-000003350	2.00	62.89	125.78	0910201901019005003300120020020000033500000335019
62203106201	LOCKER GRIS AZUL MEDIANO INCLUYE PUERTA	28/10/2019	001-002-000079370	32.00	59.58	1,906.56	2810201901019005003300120010020000793700007937010
62203106201	LOCKER GRIS AZUL MEDIANO INCLUYE PUERTA	31/10/2019	002-002-000003396	1.00	82.75	82.75	3110201901019005003300120020020000033960000339613
62203106201	LOCKER GRIS AZUL MEDIANO INCLUYE PUERTA	7/11/2019	001-002-000079845	10.00	60.41	604.08	0711201901019005003300120010020000798450007984511
62203106201	LOCKER GRIS AZUL MEDIANO INCLUYE PUERTA	15/11/2019	001-002-000080296	60.00	57.93	3,475.50	1511201901019005003300120010020000802960008029615
62203106201	LOCKER GRIS AZUL MEDIANO INCLUYE PUERTA	22/11/2019	002-002-000003420	21.00	67.86	1,424.96	2211201901019005003300120020020000034200000342017
62203106201	LOCKER GRIS AZUL MEDIANO INCLUYE PUERTA	24/1/2020	001-002-000083099	1.00	57.93	57.93	2401202001019005003300120010020000830990008309911
62203106201	LOCKER GRIS AZUL MEDIANO INCLUYE PUERTA	11/2/2020	001-002-000083871	4.00	67.86	271.42	1102202001019005003300120010020000838710008387118
62203106201	LOCKER GRIS AZUL MEDIANO INCLUYE PUERTA	11/5/2020	003-002-000013755	4.00	57.93	231.70	1105202001019005003300120030020000137550001375511
62203106201	LOCKER GRIS AZUL MEDIANO INCLUYE PUERTA	19/5/2020	001-002-000085634	2.00	57.93	115.85	1905202001019005003300120010020000856340008563415

PLANTA INDUSTRIAL PRINCIPAL CUENCA
Ricaurte sector El Tablon
Commutador 593 7 2890144

PLANTA INDUSTRIAL GUAYAQUIL PRFV
Guayaquil s/n. Vía Perimetral
Km 26. Teléfono 593 4 460 905

OFICINAS GUAYAQUIL
Ciudadela Bahía Norte
Edificio SKY BUILDING
Piso 9 - Oficina 901
Teléfono 593 4 4601090

OFICINAS QUITO
Catalina de Aldas y Portugal
Torres BRISTOL PARK
Piso 6 - Oficina 602
Teléfono 593 2 3325332

BODEGAS QUITO
Parque Industria de Guamaní
Calle Novena diagonal a Panza
Teléfono 593 2 2692328

RIVAL

+ t u b o s +

www.plasticosrival.com

62203106201	LOCKER GRIS AZUL MEDIANO INCLUYE PUERTA	28/5/2020	002-002-000003681	4.00	69.50	278.00	2805202001019005003300120020020000036810000368113
62203106201	LOCKER GRIS AZUL MEDIANO INCLUYE PUERTA	22/6/2020	002-002-000003741	10.00	75.30	753.03	2206202001019005003300120020020000037410000374118
62203106201	LOCKER GRIS AZUL MEDIANO INCLUYE PUERTA	15/7/2020	001-002-000088747	4.00	67.86	271.42	1507202001019005003300120010020000887470008874716
62203106201	LOCKER GRIS AZUL MEDIANO INCLUYE PUERTA	20/7/2020	001-002-000088961	6.00	72.00	432.00	2007202001019005003300120010020000889610008896110
62203106201	LOCKER GRIS AZUL MEDIANO INCLUYE PUERTA	11/8/2020	001-002-000090299	8.00	57.93	463.40	1108202001019005003300120010020000902990009029918
62203106201	LOCKER GRIS AZUL MEDIANO INCLUYE PUERTA	19/8/2020	001-002-000090882	4.00	70.34	281.35	1908202001019005003300120010020000908820009088219
62203106201	LOCKER GRIS AZUL MEDIANO INCLUYE PUERTA	31/8/2020	001-002-000091541	2.00	57.93	115.85	3108202001019005003300120010020000915410009154119
62203106201	LOCKER GRIS AZUL MEDIANO INCLUYE PUERTA	15/9/2020	002-002-000003978	25.00	57.93	1,448.13	1509202001019005003300120020020000039780000397817
62203106201	LOCKER GRIS AZUL MEDIANO INCLUYE PUERTA	29/9/2020	001-002-000093472	1.00	57.93	57.93	2909202001019005003300120010020000934720009347211
62203106201	LOCKER GRIS AZUL MEDIANO INCLUYE PUERTA	1/10/2020	001-002-000093702	1.00	57.93	57.93	0110202001019005003300120010020000937020009370215
62203106201	LOCKER GRIS AZUL MEDIANO INCLUYE PUERTA	13/11/2020	001-002-000096067	6.00	70.34	422.03	1311202001019005003300120010020000960670009606718
62203106201	LOCKER GRIS AZUL MEDIANO INCLUYE PUERTA	18/11/2020	003-002-000015655	3.00	70.34	211.02	1811202001019005003300120030020000156550001565511
62203106201	LOCKER GRIS AZUL MEDIANO INCLUYE PUERTA	15/12/2020	001-002-000097958	3.00	72.00	216.00	1512202001019005003300120010020000979580009795811
62203106201	LOCKER GRIS AZUL MEDIANO INCLUYE PUERTA	24/2/2021	001-002-000101624	3.00	67.86	203.57	2402202101019005003300120010020001016240010162417
62203106201	LOCKER GRIS AZUL MEDIANO INCLUYE PUERTA	26/2/2021	001-002-000101822	10.00	66.00	660.00	2602202101019005003300120010020001018220010182219
62203106201	LOCKER GRIS AZUL MEDIANO INCLUYE PUERTA	24/3/2021	001-002-000102922	2.00	66.20	132.40	2403202101019005003300120010020001029220010292218
62203106201	LOCKER GRIS AZUL MEDIANO INCLUYE PUERTA	14/7/2021	001-002-000108664	24.00	68.68	1,648.38	1407202101019005003300120010020001086640010866418
62203106201	LOCKER GRIS AZUL MEDIANO INCLUYE PUERTA	10/8/2021	001-002-000109844	12.00	68.68	824.16	1008202101019005003300120010020001098440010984415
62203106201	LOCKER GRIS AZUL MEDIANO INCLUYE PUERTA	17/9/2021	001-002-000111996	2.00	70.34	140.68	1709202101019005003300120010020001119960011199611
62203106201	LOCKER GRIS AZUL MEDIANO INCLUYE PUERTA	18/10/2021	002-002-000004880	25.00	68.68	1,717.06	1810202101019005003300120020020000048800000488016
62203106201	LOCKER GRIS AZUL MEDIANO INCLUYE PUERTA	8/11/2021	001-002-000114781	7.00	72.41	506.84	0811202101019005003300120010020001147810011478112
62203106201	LOCKER GRIS AZUL MEDIANO INCLUYE PUERTA	24/11/2021	002-002-000005009	12.00	72.82	873.84	2411202101019005003300120020020000050090000500915
62203106201	LOCKER GRIS AZUL MEDIANO INCLUYE PUERTA	30/11/2021	002-002-000005034	200.00	70.34	14,067.50	3011202101019005003300120020020000050340000503411
62203106201	LOCKER GRIS AZUL MEDIANO INCLUYE PUERTA	6/12/2021	002-002-000005065	75.00	68.68	5,151.19	0612202101019005003300120020020000050650000506518
62203106201	LOCKER GRIS AZUL MEDIANO INCLUYE PUERTA	9/12/2021	002-002-000005085	270.00	70.34	18,991.12	0912202101019005003300120020020000050850000508513
62203106201	LOCKER GRIS AZUL MEDIANO INCLUYE PUERTA	3/3/2022	001-002-000120606	1.00	71.17	71.17	0303202201019005003300120010020001206060012060619
62203106201	LOCKER GRIS AZUL MEDIANO INCLUYE PUERTA	6/5/2022	002-002-000005612	1.00	71.17	71.17	0605202201019005003300120020020000056120000561218
62203106201	LOCKER GRIS AZUL MEDIANO INCLUYE PUERTA	6/5/2022	002-002-000005613	1.00	71.17	71.17	0605202201019005003300120020020000056130000561310
62203106201	LOCKER GRIS AZUL MEDIANO INCLUYE PUERTA	20/5/2022	002-002-000005670	10.00	71.17	711.65	2005202201019005003300120020020000056700000567018
62203106201	LOCKER GRIS AZUL MEDIANO INCLUYE PUERTA	9/6/2022	002-002-000005752	25.00	71.17	1,779.13	0906202201019005003300120020020000057520000575210
62203106201	LOCKER GRIS AZUL MEDIANO INCLUYE PUERTA	5/7/2022	001-002-000126443	35.00	71.17	2,490.78	0507202201019005003300120010020001264430012644317
62203106201	LOCKER GRIS AZUL MEDIANO INCLUYE PUERTA	5/7/2022	002-002-000005831	1.00	71.17	71.17	0507202201019005003300120020020000058310000583113
62203106201	LOCKER GRIS AZUL MEDIANO INCLUYE PUERTA	7/7/2022	001-002-000126687	1.00	71.17	71.17	0707202201019005003300120010020001266870012668719
62203106201	LOCKER GRIS AZUL MEDIANO INCLUYE PUERTA	24/8/2022	002-002-000006043	35.00	71.17	2,490.78	2408202201019005003300120020020000060430000604319
62203106201	LOCKER GRIS AZUL MEDIANO INCLUYE PUERTA	5/9/2022	001-002-000130341	2.00	71.17	142.33	0509202201019005003300120010020001303410013034111
62203106201	LOCKER GRIS AZUL MEDIANO INCLUYE PUERTA	5/10/2022	001-002-000131992	1.00	71.17	71.17	0510202201019005003300120010020001319920013199212
62203106201	LOCKER GRIS AZUL MEDIANO INCLUYE PUERTA	6/10/2022	001-002-000132058	12.00	74.48	893.70	0610202201019005003300120010020001320580013205810
62203106201	LOCKER GRIS AZUL MEDIANO INCLUYE PUERTA	7/10/2022	001-002-000132134	15.00	71.17	1,067.48	0710202201019005003300120010020001321340013213411
62203106201	LOCKER GRIS AZUL MEDIANO INCLUYE PUERTA	11/10/2022	001-002-000132202	1.00	71.17	71.17	1110202201019005003300120010020001322020013220219
62203106301	LOCKER GRIS AZUL PEQUEÑO INCLUYE PUERTA	6/7/2016	002-002-000000967	6.00	45.00	270.00	0607201617040001900500330018567037662
62203106301	LOCKER GRIS AZUL PEQUEÑO INCLUYE PUERTA	28/7/2016	001-002-000019735	2.00	23.80	47.60	2807201615574601900500330019170012267
62203106301	LOCKER GRIS AZUL PEQUEÑO INCLUYE PUERTA	5/8/2016	002-002-000000986	9.00	50.21	451.91	0508201612473601900500330019420763455
62203106301	LOCKER GRIS AZUL PEQUEÑO INCLUYE PUERTA	14/9/2016	001-002-000021889	1.00	45.65	45.65	1409201617081901900500330010552790481
62203106301	LOCKER GRIS AZUL PEQUEÑO INCLUYE PUERTA	14/11/2016	002-002-000001079	300.00	45.65	13,695.00	1411201601200200200000107901900500339

PLANTA INDUSTRIAL PRINCIPAL CUENCA
Ricarte sector El Tablón
Commutador 593 7 2890144

PLANTA INDUSTRIAL GUAYAQUIL PRFV
Guayaquil s/n, Vía Perimetral
km 26, Teléfono 593 4 4601805

OFICINAS GUAYAQUIL
Ciudadela Bahía Norte
Edificio SKY BUILDING
Piso 9 - Oficina 901
Teléfono 593 4 4601690

OFICINAS QUITO
Catalina de Aldas y Portugal
Torres BRISTOL PARK
Piso 6 - Oficina 802
Teléfono 593 2 3325032

BODEGAS QUITO
Parque Industrial de Guamaní
Calle Novena diagonal a Ranso
Teléfono 593 2 2692328

RIVAL

+ t u b o s +

www.plasticosrival.com

62203106301	LOCKER GRIS AZUL PEQUEÑO INCLUYE PUERTA	24/11/2016	001-002-000025039	9.00	55.30	497.68	2411201601200100200002503901900500335
62203106301	LOCKER GRIS AZUL PEQUEÑO INCLUYE PUERTA	6/3/2017	001-002-000029641	6.00	50.21	301.26	0603201701200100200002964101900500334
62203106301	LOCKER GRIS AZUL PEQUEÑO INCLUYE PUERTA	7/3/2017	002-002-000001210	8.00	45.65	365.18	0703201701200200200000121001900500334
62203106301	LOCKER GRIS AZUL PEQUEÑO INCLUYE PUERTA	9/5/2017	002-002-000001297	1.00	65.21	65.21	0905201701200200200000129701900500337
62203106301	LOCKER GRIS AZUL PEQUEÑO INCLUYE PUERTA	14/6/2017	002-002-000001350	25.00	45.65	1,141.18	1406201701200200200000135001900500336
62203106301	LOCKER GRIS AZUL PEQUEÑO INCLUYE PUERTA	23/6/2017	002-002-000001357	7.00	45.65	319.53	2306201701200200200000135701900500337
62203106301	LOCKER GRIS AZUL PEQUEÑO INCLUYE PUERTA	10/8/2017	001-002-000036968	9.00	54.48	490.35	1008201701200100200003696801900500330
62203106301	LOCKER GRIS AZUL PEQUEÑO INCLUYE PUERTA	18/8/2017	002-002-000001461	8.00	47.39	379.12	1808201701200200200000146101900500333
62203106301	LOCKER GRIS AZUL PEQUEÑO INCLUYE PUERTA	5/12/2017	003-002-000006589	50.00	48.00	2,400.00	0512201701200300200000658901900500336
62203106301	LOCKER GRIS AZUL PEQUEÑO INCLUYE PUERTA	8/12/2017	002-002-000001741	450.00	42.39	19,073.93	0812201701200200200000174101900500334
62203106301	LOCKER GRIS AZUL PEQUEÑO INCLUYE PUERTA	8/12/2017	002-002-000001739	350.00	42.39	14,835.28	0812201701200200200000173901900500337
62203106301	LOCKER GRIS AZUL PEQUEÑO INCLUYE PUERTA	8/12/2017	002-002-000001743	200.00	42.39	8,477.30	0812201701200200200000174301900500333
62203106301	LOCKER GRIS AZUL PEQUEÑO INCLUYE PUERTA	18/12/2017	001-002-000044480	4.00	45.65	182.59	1812201701200100200004448001900500336
62203106301	LOCKER GRIS AZUL PEQUEÑO INCLUYE PUERTA	12/1/2018	002-002-000001803	6.00	46.00	275.99	120120180101900500330012002002000001803000000010
62203106301	LOCKER GRIS AZUL PEQUEÑO INCLUYE PUERTA	7/2/2018	002-002-000001893	152.00	42.39	6,442.75	070220180101900500330012002002000001893000000017
62203106301	LOCKER GRIS AZUL PEQUEÑO INCLUYE PUERTA	19/2/2018	003-002-000007136	12.00	57.71	692.52	190220180101900500330012003002000007136000000018
62203106301	LOCKER GRIS AZUL PEQUEÑO INCLUYE PUERTA	10/4/2018	001-002-000050742	25.00	55.43	1,385.75	100420180101900500330012001002000050742000000012
62203106301	LOCKER GRIS AZUL PEQUEÑO INCLUYE PUERTA	27/4/2018	002-002-000002064	290.00	42.39	12,292.09	270420180101900500330012002002000002064000000018
62203106301	LOCKER GRIS AZUL PEQUEÑO INCLUYE PUERTA	27/4/2018	002-002-000002064	60.00	42.39	2,543.19	270420180101900500330012002002000002064000000018
62203106301	LOCKER GRIS AZUL PEQUEÑO INCLUYE PUERTA	2/5/2018	001-002-000051963	1.00	45.65	45.65	020520180101900500330012001002000051963000000014
62203106301	LOCKER GRIS AZUL PEQUEÑO INCLUYE PUERTA	16/5/2018	001-002-000052754	4.00	55.43	221.72	160520180101900500330012001002000052754000000018
62203106301	LOCKER GRIS AZUL PEQUEÑO INCLUYE PUERTA	8/6/2018	001-002-000054143	1.00	65.21	65.21	080620180101900500330012001002000054143000000014
62203106301	LOCKER GRIS AZUL PEQUEÑO INCLUYE PUERTA	18/6/2018	001-002-000054622	1.00	57.75	57.75	180620180101900500330012001002000054622000000011
62203106301	LOCKER GRIS AZUL PEQUEÑO INCLUYE PUERTA	21/6/2018	001-002-000054854	30.00	46.95	1,408.54	210620180101900500330012001002000054854000000015
62203106301	LOCKER GRIS AZUL PEQUEÑO INCLUYE PUERTA	22/6/2018	001-002-000054957	1.00	65.21	65.21	220620180101900500330012001002000054957000000011
62203106301	LOCKER GRIS AZUL PEQUEÑO INCLUYE PUERTA	4/7/2018	001-002-000055629	1.00	45.65	45.65	040720180101900500330012001002000055629000000012
62203106301	LOCKER GRIS AZUL PEQUEÑO INCLUYE PUERTA	31/7/2018	002-002-000002279	10.00	53.47	534.72	3107201801019005003300120020020000022790000027912
62203106301	LOCKER GRIS AZUL PEQUEÑO INCLUYE PUERTA	30/8/2018	002-002-000002373	11.00	53.00	583.00	30082018010190050033001200200200000237300000237317
62203106301	LOCKER GRIS AZUL PEQUEÑO INCLUYE PUERTA	31/8/2018	002-002-000002382	2.00	45.65	91.29	31082018010190050033001200200200000238200000238211
62203106301	LOCKER GRIS AZUL PEQUEÑO INCLUYE PUERTA	19/9/2018	001-002-000060578	1.00	45.65	45.65	19092018010190050033001200100200006057800006057813
62203106301	LOCKER GRIS AZUL PEQUEÑO INCLUYE PUERTA	20/9/2018	002-002-000002445	6.00	53.00	318.02	20092018010190050033001200200200000244500000244511
62203106301	LOCKER GRIS AZUL PEQUEÑO INCLUYE PUERTA	3/10/2018	002-002-000002467	190.00	53.47	10,159.72	03102018010190050033001200200200000246700000246713
62203106301	LOCKER GRIS AZUL PEQUEÑO INCLUYE PUERTA	5/10/2018	002-002-000002477	10.00	45.65	456.47	05102018010190050033001200200200000247700000247713
62203106301	LOCKER GRIS AZUL PEQUEÑO INCLUYE PUERTA	16/10/2018	001-002-0000061977	15.00	55.43	831.43	16102018010190050033001200100200006197700006197714
62203106301	LOCKER GRIS AZUL PEQUEÑO INCLUYE PUERTA	9/11/2018	002-002-000002565	1.00	45.65	45.65	09112018010190050033001200200200000256500000256510
62203106301	LOCKER GRIS AZUL PEQUEÑO INCLUYE PUERTA	14/11/2018	001-002-0000063502	3.00	49.56	148.68	14112018010190050033001200100200006350200006350210
62203106301	LOCKER GRIS AZUL PEQUEÑO INCLUYE PUERTA	21/11/2018	001-002-0000063862	4.00	49.56	198.24	21112018010190050033001200100200006386200006386213
62203106301	LOCKER GRIS AZUL PEQUEÑO INCLUYE PUERTA	22/11/2018	002-002-000002601	30.00	42.39	1,271.60	22112018010190050033001200200200000260100000260119
62203106301	LOCKER GRIS AZUL PEQUEÑO INCLUYE PUERTA	22/11/2018	002-002-000002609	30.00	42.39	1,271.59	22112018010190050033001200200200000260900000260910
62203106301	LOCKER GRIS AZUL PEQUEÑO INCLUYE PUERTA	23/11/2018	001-002-0000064040	2.00	49.56	99.12	23112018010190050033001200100200006404000006404015
62203106301	LOCKER GRIS AZUL PEQUEÑO INCLUYE PUERTA	5/12/2018	001-002-0000064528	10.00	48.90	489.00	05122018010190050033001200100200006452800006452819
62203106301	LOCKER GRIS AZUL PEQUEÑO INCLUYE PUERTA	26/12/2018	002-002-000002695	1.00	45.65	45.65	26122018010190050033001200200200000269500000269512
62203106301	LOCKER GRIS AZUL PEQUEÑO INCLUYE PUERTA	4/1/2019	002-002-000002708	75.00	50.00	3,750.00	04012019010190050033001200200200000270800000270818
62203106301	LOCKER GRIS AZUL PEQUEÑO INCLUYE PUERTA	15/1/2019	001-002-0000066276	1.00	46.95	46.95	15012019010190050033001200100200006627600006627612

**PLANTA INDUSTRIAL
PRINCIPAL CUENCA**

Ricaurte sector El Tablon
Commutador 593 7 2890144

**PLANTA INDUSTRIAL
GUAYAQUIL PRFV**

Galvanes s/n, Vía Primeval
km 26, Teléfono 593 4 4601805

OFICINAS GUAYAQUIL

Ciudadela Bahía Norte
Edificio SKY BUILDING
Piso 9 - Oficina 901
Teléfono 593 4 4601690

OFICINAS QUITO

Catalina de Aldas y Portugal
Torres BRISTOL PARK
Piso 6 - Oficina 602
Teléfono 593 2 3325332

BODEGAS QUITO

Parque Industria de Guamaní
Calle Novena diagonal a Ranso
Teléfono 593 2 2692328

BODEGAS QUITO
Parque Industria de Guamaní
Calle Novena diagonal a Ransel
Teléfono: 593 2 2692328

62203106301	LOCKER GRIS AZUL PEQUEÑO INCLUYE PUERTA	31/8/2020	001-002-000091541	2.00	45.65	91.29	3108202001019005003300120010020000915410009154119
62203106301	LOCKER GRIS AZUL PEQUEÑO INCLUYE PUERTA	11/9/2020	001-002-000092425	12.00	52.17	626.02	1109202001019005003300120010020000924250009242510
62203106301	LOCKER GRIS AZUL PEQUEÑO INCLUYE PUERTA	17/9/2020	002-002-000003990	100.00	49.00	4,900.00	1709202001019005003300120020020000039900000399016
62203106301	LOCKER GRIS AZUL PEQUEÑO INCLUYE PUERTA	1/10/2020	002-002-000004032	20.00	49.50	990.00	0110202001019005003300120020020000040320000403214
62203106301	LOCKER GRIS AZUL PEQUEÑO INCLUYE PUERTA	6/11/2020	002-002-000004127	2.00	52.17	104.34	0611202001019005003300120020020000041270000412715
62203106301	LOCKER GRIS AZUL PEQUEÑO INCLUYE PUERTA	9/11/2020	001-002-000095721	24.00	56.43	1,354.39	0911202001019005003300120010020000957210009572112
62203106301	LOCKER GRIS AZUL PEQUEÑO INCLUYE PUERTA	11/11/2020	001-002-000095926	5.00	49.00	244.99	1111202001019005003300120010020000959260009592611
62203106301	LOCKER GRIS AZUL PEQUEÑO INCLUYE PUERTA	11/11/2020	001-002-000095928	5.00	49.00	244.99	1111202001019005003300120010020000959280009592817
62203106301	LOCKER GRIS AZUL PEQUEÑO INCLUYE PUERTA	11/11/2020	001-002-000095927	5.00	49.00	244.99	1111202001019005003300120010020000959270009592714
62203106301	LOCKER GRIS AZUL PEQUEÑO INCLUYE PUERTA	12/11/2020	001-002-000095991	5.00	48.91	244.54	1211202001019005003300120010020000959910009599119
62203106301	LOCKER GRIS AZUL PEQUEÑO INCLUYE PUERTA	13/11/2020	002-002-000004138	30.00	52.17	1,565.04	1311202001019005003300120020020000041380000413819
62203106301	LOCKER GRIS AZUL PEQUEÑO INCLUYE PUERTA	8/12/2020	002-002-000004221	1.00	48.91	48.91	0812202001019005003300120020020000042210000422113
62203106301	LOCKER GRIS AZUL PEQUEÑO INCLUYE PUERTA	17/12/2020	001-002-000098104	9.00	56.73	510.59	1712202001019005003300120010020000981040009810413
62203106301	LOCKER GRIS AZUL PEQUEÑO INCLUYE PUERTA	18/1/2021	001-002-000099693	1.00	48.91	48.91	1801202101019005003300120010020000996930009969314
62203106301	LOCKER GRIS AZUL PEQUEÑO INCLUYE PUERTA	30/3/2021	002-002-000004392	96.00	52.17	5,008.12	3003202101019005003300120020020000043920000439211
62203106301	LOCKER GRIS AZUL PEQUEÑO INCLUYE PUERTA	30/3/2021	002-002-000004388	50.00	52.17	2,608.40	3003202101019005003300120020020000043880000438817
62203106301	LOCKER GRIS AZUL PEQUEÑO INCLUYE PUERTA	1/4/2021	001-002-000103243	3.00	52.17	156.50	0104202101019005003300120010020001032430010324317
62203106301	LOCKER GRIS AZUL PEQUEÑO INCLUYE PUERTA	14/5/2021	001-002-000105274	10.00	55.43	554.29	1405202101019005003300120010020001052740010527411
62203106301	LOCKER GRIS AZUL PEQUEÑO INCLUYE PUERTA	17/6/2021	003-002-000017928	4.00	54.12	216.50	1706202101019005003300120030020000179280001792814
62203106301	LOCKER GRIS AZUL PEQUEÑO INCLUYE PUERTA	22/6/2021	002-002-000004593	25.00	56.08	1,402.02	2206202101019005003300120020020000045930000459317
62203106301	LOCKER GRIS AZUL PEQUEÑO INCLUYE PUERTA	9/7/2021	001-002-000108387	20.00	55.43	1,108.57	0907202101019005003300120010020001083870010838711
62203106301	LOCKER GRIS AZUL PEQUEÑO INCLUYE PUERTA	8/9/2021	001-002-000111489	198.00	56.73	11,233.07	0809202101019005003300120010020001114890011148914
62203106301	LOCKER GRIS AZUL PEQUEÑO INCLUYE PUERTA	20/9/2021	002-002-000004792	50.00	55.43	2,771.43	2009202101019005003300120020020000047920000479212
62203106301	LOCKER GRIS AZUL PEQUEÑO INCLUYE PUERTA	21/9/2021	001-002-000112189	1.00	58.00	58.00	2109202101019005003300120010020001121890011218915
62203106301	LOCKER GRIS AZUL PEQUEÑO INCLUYE PUERTA	18/10/2021	002-002-000004881	60.00	55.43	3,325.80	1810202101019005003300120020020000048810000488119
62203106301	LOCKER GRIS AZUL PEQUEÑO INCLUYE PUERTA	29/10/2021	001-002-000114487	1.00	54.12	54.12	2910202101019005003300120010020001144870011448717
62203106301	LOCKER GRIS AZUL PEQUEÑO INCLUYE PUERTA	10/11/2021	002-002-000004947	1.00	54.12	54.12	1011202101019005003300120020020000049470000494710
62203106301	LOCKER GRIS AZUL PEQUEÑO INCLUYE PUERTA	12/11/2021	002-002-000004959	6.00	58.69	352.13	1211202101019005003300120020020000049590000495916
62203106301	LOCKER GRIS AZUL PEQUEÑO INCLUYE PUERTA	29/11/2021	001-002-000116166	1.00	54.12	54.12	2911202101019005003300120010020001161660011616617
62203106301	LOCKER GRIS AZUL PEQUEÑO INCLUYE PUERTA	30/11/2021	003-002-000019792	1.00	54.12	54.12	3011202101019005003300120030020000197920001979210
62203106301	LOCKER GRIS AZUL PEQUEÑO INCLUYE PUERTA	30/11/2021	003-002-000019792	1.00	54.12	54.12	3011202101019005003300120030020000197920001979210
62203106301	LOCKER GRIS AZUL PEQUEÑO INCLUYE PUERTA	1/12/2021	001-002-000116303	20.00	57.38	1,147.70	0112202101019005003300120010020001163030011630314
62203106301	LOCKER GRIS AZUL PEQUEÑO INCLUYE PUERTA	17/12/2021	001-002-000117347	12.00	56.73	680.79	1712202101019005003300120010020001173470011734712
62203106301	LOCKER GRIS AZUL PEQUEÑO INCLUYE PUERTA	25/4/2022	002-002-000005562	11.00	56.08	616.89	2504202201019005003300120020020000055620000556211
62203106301	LOCKER GRIS AZUL PEQUEÑO INCLUYE PUERTA	26/4/2022	002-002-000005570	96.00	57.38	5,508.94	2604202201019005003300120020020000055700000557011
62203106301	LOCKER GRIS AZUL PEQUEÑO INCLUYE PUERTA	5/5/2022	002-002-000005606	144.00	57.38	8,263.41	0505202201019005003300120020020000056060000560613
62203106301	LOCKER GRIS AZUL PEQUEÑO INCLUYE PUERTA	6/5/2022	002-002-000005612	1.00	56.08	56.08	0605202201019005003300120020020000056120000561218
62203106301	LOCKER GRIS AZUL PEQUEÑO INCLUYE PUERTA	9/5/2022	001-002-000124009	1.00	65.21	65.21	0905202201019005003300120010020001240090012400913
62203106301	LOCKER GRIS AZUL PEQUEÑO INCLUYE PUERTA	26/5/2022	001-002-000124981	2.00	56.08	112.16	2605202201019005003300120010020001249810012498114
62203106301	LOCKER GRIS AZUL PEQUEÑO INCLUYE PUERTA	26/5/2022	002-002-000005685	15.00	56.08	841.21	2605202201019005003300120020020000056850000568511
62203106301	LOCKER GRIS AZUL PEQUEÑO INCLUYE PUERTA	9/6/2022	001-002-000125706	3.00	56.08	168.24	0906202201019005003300120010020001257060012570618
62203106301	LOCKER GRIS AZUL PEQUEÑO INCLUYE PUERTA	16/6/2022	002-002-000005784	8.00	56.08	448.64	1606202201019005003300120020020000057840000578419
62203106301	LOCKER GRIS AZUL PEQUEÑO INCLUYE PUERTA	5/7/2022	002-002-000005831	1.00	56.08	56.08	0507202201019005003300120020020000058310000583113
62203106301	LOCKER GRIS AZUL PEQUEÑO INCLUYE PUERTA	7/7/2022	001-002-000126687	1.00	56.08	56.08	0707202201019005003300120010020001266870012668719

PLANTA INDUSTRIAL PRINCIPAL CUENCA

Ricarte sector El Tablón
Commutador 593 7 2890144

PLANTA INDUSTRIAL GUAYAQUIL PRFV

Galvesa s/n, Vía Perimetral
km 26, Teléfono 593 4 460 805

OFICINAS GUAYAQUIL

Ciudadela Bahía Norte
Edificio SKY BUILDING
Piso 9 - Oficina 901
Teléfono 593 4 4601090

OFICINAS QUITO

Catalina de Aldas y Portuga
Torres BRISTOL PARK
Piso 6 - Oficina 602
Teléfono 593 2 3325032

BODEGAS QUITO

Parque Industria de Guamaní
Calle Novena diagonal a Ranso
Teléfono 593 2 2692328

RIVAL

+ t u b o s +

www.plasticosrival.com

62203106301	LOCKER GRIS AZUL PEQUEÑO INCLUYE PUERTA	8/7/2022	001-002-000126765	18.00	56.08	1,009.45	0807202201019005003300120010020001267650012676515
62203106301	LOCKER GRIS AZUL PEQUEÑO INCLUYE PUERTA	8/7/2022	001-002-000126745	24.00	56.08	1,345.93	0807202201019005003300120010020001267450012674513
62203106301	LOCKER GRIS AZUL PEQUEÑO INCLUYE PUERTA	8/7/2022	001-002-000126744	24.00	56.08	1,345.93	0807202201019005003300120010020001267440012674410
62203106301	LOCKER GRIS AZUL PEQUEÑO INCLUYE PUERTA	15/7/2022	001-002-000127193	2.00	56.08	112.16	1507202201019005003300120010020001271930012719310
62203106301	LOCKER GRIS AZUL PEQUEÑO INCLUYE PUERTA	21/7/2022	002-002-000005909	1.00	56.15	56.15	2107202201019005003300120020020000059090000590910
62203106301	LOCKER GRIS AZUL PEQUEÑO INCLUYE PUERTA	27/7/2022	002-002-000005928	24.00	56.08	1,345.93	2707202201019005003300120020020000059280000592817
62203106301	LOCKER GRIS AZUL PEQUEÑO INCLUYE PUERTA	29/7/2022	002-002-000005949	120.00	57.38	6,886.14	2907202201019005003300120020020000059490000594910
62203106301	LOCKER GRIS AZUL PEQUEÑO INCLUYE PUERTA	4/8/2022	001-002-000128571	16.00	57.38	918.16	0408202201019005003300120010020001285710012857110
62203106301	LOCKER GRIS AZUL PEQUEÑO INCLUYE PUERTA	11/8/2022	001-002-000129086	2.00	56.08	112.16	1108202201019005003300120010020001290860012908612
62203106301	LOCKER GRIS AZUL PEQUEÑO INCLUYE PUERTA	31/8/2022	002-002-000006104	2.00	56.07	112.14	3108202201019005003300120020020000061040000610417
62203106301	LOCKER GRIS AZUL PEQUEÑO INCLUYE PUERTA	9/9/2022	002-002-000006136	10.00	56.08	560.81	0909202201019005003300120020020000061360000613617
62203106301	LOCKER GRIS AZUL PEQUEÑO INCLUYE PUERTA	12/9/2022	001-002-000130695	1.00	59.99	59.99	1209202201019005003300120010020001306950013069512
62203106301	LOCKER GRIS AZUL PEQUEÑO INCLUYE PUERTA	13/9/2022	002-002-000006152	13.00	56.08	729.05	1309202201019005003300120020020000061520000615214
62203106301	LOCKER GRIS AZUL PEQUEÑO INCLUYE PUERTA	20/9/2022	001-002-000131187	50.00	56.08	2,804.03	2009202201019005003300120010020001311870013118719
62203106301	LOCKER GRIS AZUL PEQUEÑO INCLUYE PUERTA	26/9/2022	001-002-000131527	1.00	56.08	56.08	2609202201019005003300120010020001315270013152717
62203106301	LOCKER GRIS AZUL PEQUEÑO INCLUYE PUERTA	29/9/2022	001-002-000131759	1.00	56.08	56.08	2909202201019005003300120010020001317590013175917
62203106301	LOCKER GRIS AZUL PEQUEÑO INCLUYE PUERTA	11/10/2022	001-002-000132202	2.00	56.08	112.16	1110202201019005003300120010020001322020013220219
62203106301	LOCKER GRIS AZUL PEQUEÑO INCLUYE PUERTA	13/10/2022	001-002-000132424	6.00	58.69	352.13	1310202201019005003300120010020001324240013242413
62203107101	LOCKER GRIS AMARILLO RAL1003 GRANDE INCLUYE PUERTA	14/9/2016	001-002-000021889	1.00	80.56	80.56	1409201617081901900500330010552790481
62203107101	LOCKER GRIS AMARILLO RAL1003 GRANDE INCLUYE PUERTA	17/3/2017	002-002-000001229	38.00	84.18	3,198.84	1703201701200200200000122901900500332
62203107101	LOCKER GRIS AMARILLO RAL1003 GRANDE INCLUYE PUERTA	28/4/2017	001-002-000032176	1.00	40.00	40.00	2804201701200100200003217601900500335
62203107101	LOCKER GRIS AMARILLO RAL1003 GRANDE INCLUYE PUERTA	4/5/2017	002-002-000001290	1.00	115.08	115.08	0405201701200200200000129001900500332
62203107101	LOCKER GRIS AMARILLO RAL1003 GRANDE INCLUYE PUERTA	11/5/2018	002-002-000002094	12.00	84.20	1,010.40	11052018010190050033001200200200000209400000209400017
62203107101	LOCKER GRIS AMARILLO RAL1003 GRANDE INCLUYE PUERTA	18/6/2018	001-002-000054622	1.00	95.84	95.84	18062018010190050033001200100200054622000005462200011
62203107101	LOCKER GRIS AMARILLO RAL1003 GRANDE INCLUYE PUERTA	31/8/2018	002-002-000002382	1.00	80.56	80.56	3108201801019005003300120020020000023820000238211
62203107101	LOCKER GRIS AMARILLO RAL1003 GRANDE INCLUYE PUERTA	19/9/2018	001-002-000060578	2.00	80.56	161.11	190920180101900500330012001002000605780006057813
62203107101	LOCKER GRIS AMARILLO RAL1003 GRANDE INCLUYE PUERTA	6/11/2018	001-002-000062933	3.00	80.56	241.67	061120180101900500330012001002000629330006293315
62203107101	LOCKER GRIS AMARILLO RAL1003 GRANDE INCLUYE PUERTA	10/5/2019	003-002-000010877	1.00	57.54	57.54	1005201901019005003300120030020000108770001087712
62203107101	LOCKER GRIS AMARILLO RAL1003 GRANDE INCLUYE PUERTA	13/8/2019	002-002-000003219	1.00	80.56	80.56	1308201901019005003300120020020000032190000321912
62203107101	LOCKER GRIS AMARILLO RAL1003 GRANDE INCLUYE PUERTA	11/5/2020	003-002-000013755	2.00	80.56	161.11	1105202001019005003300120030020000137550001375511
62203107101	LOCKER GRIS AMARILLO RAL1003 GRANDE INCLUYE PUERTA	7/7/2022	001-002-000126687	1.00	98.97	98.97	0707202201019005003300120010020001266870012668719
62203107101	LOCKER GRIS AMARILLO RAL1003 GRANDE INCLUYE PUERTA	19/7/2022	002-002-000005894	9.00	98.97	890.72	1907202201019005003300120020020000058940000589419
62203107101	LOCKER GRIS AMARILLO RAL1003 GRANDE INCLUYE PUERTA	14/9/2022	001-002-000130921	6.00	101.27	607.62	1409202201019005003300120010020001309210013092111
62203107101	LOCKER GRIS AMARILLO RAL1003 GRANDE INCLUYE PUERTA	21/9/2022	001-002-000131313	100.00	103.57	10,357.20	2109202201019005003300120010020001313130013131314
62203107101	LOCKER GRIS AMARILLO RAL1003 GRANDE INCLUYE PUERTA	28/9/2022	002-002-000006212	6.00	103.57	621.43	2809202201019005003300120020020000062120000621216
62203107101	LOCKER GRIS AMARILLO RAL1003 GRANDE INCLUYE PUERTA	28/9/2022	002-002-000006211	170.00	103.57	17,607.24	2809202201019005003300120020020000062110000621113
62203107101	LOCKER GRIS AMARILLO RAL1003 GRANDE INCLUYE PUERTA	7/10/2022	002-002-000006246	24.00	103.57	2,485.73	0710202201019005003300120020020000062460000624616
62203107201	LOCKER GRIS AMARILLO RAL1003 MEDIANO INCLUYE PUERTA	8/8/2016	001-002-000020180	4.00	54.48	217.93	0808201601215801900500330019488538674
62203107201	LOCKER GRIS AMARILLO RAL1003 MEDIANO INCLUYE PUERTA	25/8/2016	001-002-000020860	5.00	60.53	302.65	2508201611495601900500330019960097076
62203107201	LOCKER GRIS AMARILLO RAL1003 MEDIANO INCLUYE PUERTA	6/9/2016	002-002-000001012	6.00	57.93	347.55	0609201615250001900500330010308056545
62203107201	LOCKER GRIS AMARILLO RAL1003 MEDIANO INCLUYE PUERTA	19/9/2016	001-002-000022069	5.00	60.53	302.65	1909201611514901900500330010661284116
62203107201	LOCKER GRIS AMARILLO RAL1003 MEDIANO INCLUYE PUERTA	27/9/2016	002-002-000001024	1.00	57.93	57.93	2709201613444301900500330010877649639
62203107201	LOCKER GRIS AMARILLO RAL1003 MEDIANO INCLUYE PUERTA	3/2/2017	002-002-000001172	3.00	57.92	173.76	0302201701200200200000117201900500332
62203107201	LOCKER GRIS AMARILLO RAL1003 MEDIANO INCLUYE PUERTA	7/3/2017	002-002-000001210	1.00	57.93	57.93	0703201701200200200000121001900500334

PLANTA INDUSTRIAL PRINCIPAL CUENCA
Ricaurte sector El Tablon
Commutador 593 7 2890144

PLANTA INDUSTRIAL GUAYAQUIL PRFV
Guayaquil s/n. Vía Perimetral
Km 26, Teléfono 593 4 4601805

OFICINAS GUAYAQUIL
Ciudadela Bahía Norte
Edificio SKY BUILDING
Piso 9 - Oficina 901
Teléfono 593 4 4601690

OFICINAS QUITO
Catalina de Aldas y Portugal
Torres BRISTOL PARK
Piso 6 - Oficina 602
Teléfono 593 2 3325032

BODEGAS QUITO
Parque Industria de Guamaní
Calle Novena diagonal a Pan de Azúcar
Teléfono 593 2 2682328

RIVAL

+ t u b o s +

www.plasticosrival.com

62203107201	LOCKER GRIS AMARILLO RAL1003 MEDIANO INCLUYE PUERTA	19/5/2017	002-002-000001311	1.00	82.75	82.75	1905201701200200200000131101900500332
62203107201	LOCKER GRIS AMARILLO RAL1003 MEDIANO INCLUYE PUERTA	6/9/2017	002-002-000001509	10.00	54.48	544.80	0609201701200200200000150901900500331
62203107201	LOCKER GRIS AMARILLO RAL1003 MEDIANO INCLUYE PUERTA	10/10/2017	002-002-000001588	8.00	57.93	463.40	1010201701200200200000158801900500339
62203107201	LOCKER GRIS AMARILLO RAL1003 MEDIANO INCLUYE PUERTA	5/1/2018	002-002-000001789	50.00	60.82	3,041.00	050120180101900500330012002002000001789000000016
62203107201	LOCKER GRIS AMARILLO RAL1003 MEDIANO INCLUYE PUERTA	15/8/2018	002-002-000002320	6.00	57.93	347.55	1508201801019005003300120020020000023200000232011
62203107201	LOCKER GRIS AMARILLO RAL1003 MEDIANO INCLUYE PUERTA	31/8/2018	002-002-000002382	1.00	57.93	57.93	3108201801019005003300120020020000023820000238211
62203107201	LOCKER GRIS AMARILLO RAL1003 MEDIANO INCLUYE PUERTA	31/8/2018	002-002-000002378	18.00	57.93	1,042.65	3108201801019005003300120020020000023780000237815
62203107201	LOCKER GRIS AMARILLO RAL1003 MEDIANO INCLUYE PUERTA	5/10/2018	002-002-000002477	3.00	57.93	173.78	0510201801019005003300120020020000024770000247713
62203107201	LOCKER GRIS AMARILLO RAL1003 MEDIANO INCLUYE PUERTA	9/11/2018	002-002-000002565	1.00	57.93	57.93	0911201801019005003300120020020000025650000256510
62203107201	LOCKER GRIS AMARILLO RAL1003 MEDIANO INCLUYE PUERTA	21/11/2018	001-002-000063862	3.00	62.89	188.67	2111201801019005003300120010020000638620006386213
62203107201	LOCKER GRIS AMARILLO RAL1003 MEDIANO INCLUYE PUERTA	6/12/2018	002-002-000002644	170.00	66.43	11,293.10	0612201801019005003300120020020000026440000264418
62203107201	LOCKER GRIS AMARILLO RAL1003 MEDIANO INCLUYE PUERTA	31/1/2019	002-002-000002776	25.00	60.98	1,524.46	3101201901019005003300120020020000027760000277616
62203107201	LOCKER GRIS AMARILLO RAL1003 MEDIANO INCLUYE PUERTA	13/3/2019	003-002-000010329	3.00	57.95	173.85	1303201901019005003300120030020000103290001032919
62203107201	LOCKER GRIS AMARILLO RAL1003 MEDIANO INCLUYE PUERTA	6/5/2019	002-002-000002934	3.00	66.20	198.60	0605201901019005003300120020020000029340000293412
62203107201	LOCKER GRIS AMARILLO RAL1003 MEDIANO INCLUYE PUERTA	9/5/2019	002-002-000002961	10.00	57.93	579.25	0905201901019005003300120020020000029610000296110
62203107201	LOCKER GRIS AMARILLO RAL1003 MEDIANO INCLUYE PUERTA	13/8/2019	002-002-000003219	1.00	57.93	57.93	1308201901019005003300120020020000032190000321912
62203107201	LOCKER GRIS AMARILLO RAL1003 MEDIANO INCLUYE PUERTA	17/9/2019	002-002-000003299	1.00	82.75	82.75	1709201901019005003300120020020000032990000329914
62203107201	LOCKER GRIS AMARILLO RAL1003 MEDIANO INCLUYE PUERTA	1/10/2019	002-002-000003347	137.00	66.77	9,147.70	0110201901019005003300120020020000033470000334710
62203107201	LOCKER GRIS AMARILLO RAL1003 MEDIANO INCLUYE PUERTA	9/10/2019	002-002-000003350	1.00	62.89	62.89	0910201901019005003300120020020000033500000335019
62203107201	LOCKER GRIS AMARILLO RAL1003 MEDIANO INCLUYE PUERTA	7/11/2019	001-002-000079845	13.00	60.41	785.30	0711201901019005003300120010020000798450007984511
62203107201	LOCKER GRIS AMARILLO RAL1003 MEDIANO INCLUYE PUERTA	20/11/2019	003-002-000012736	2.00	57.93	115.85	2011201901019005003300120030020000127360001273616
62203107201	LOCKER GRIS AMARILLO RAL1003 MEDIANO INCLUYE PUERTA	11/5/2020	003-002-000013755	4.00	57.93	231.70	1105202001019005003300120030020000137550001375511
62203107201	LOCKER GRIS AMARILLO RAL1003 MEDIANO INCLUYE PUERTA	28/5/2020	002-002-000003681	4.00	69.50	278.00	2805202001019005003300120020020000036810000368113
62203107201	LOCKER GRIS AMARILLO RAL1003 MEDIANO INCLUYE PUERTA	18/11/2020	003-002-000015655	3.00	70.34	211.02	1811202001019005003300120030020000156550001565511
62203107201	LOCKER GRIS AMARILLO RAL1003 MEDIANO INCLUYE PUERTA	24/3/2021	001-002-000102922	1.00	66.20	66.20	2403202101019005003300120010020001029220010292218
62203107201	LOCKER GRIS AMARILLO RAL1003 MEDIANO INCLUYE PUERTA	1/4/2021	001-002-000103243	3.00	66.20	198.60	0104202101019005003300120010020001032430010324317
62203107201	LOCKER GRIS AMARILLO RAL1003 MEDIANO INCLUYE PUERTA	17/6/2021	003-002-000017928	1.00	68.68	68.68	1706202101019005003300120030020000179280001792814
62203107201	LOCKER GRIS AMARILLO RAL1003 MEDIANO INCLUYE PUERTA	17/9/2021	001-002-000111996	2.00	70.34	140.68	1709202101019005003300120010020001119960011199611
62203107201	LOCKER GRIS AMARILLO RAL1003 MEDIANO INCLUYE PUERTA	27/9/2021	001-002-000112535	6.00	74.48	446.90	2709202101019005003300120010020001125350011253513
62203107201	LOCKER GRIS AMARILLO RAL1003 MEDIANO INCLUYE PUERTA	8/11/2021	001-002-000114781	8.00	72.41	579.25	0811202101019005003300120010020001147810011478112
62203107201	LOCKER GRIS AMARILLO RAL1003 MEDIANO INCLUYE PUERTA	6/5/2022	002-002-000005612	1.00	71.17	71.17	0605202201019005003300120020020000056120000561218
62203107201	LOCKER GRIS AMARILLO RAL1003 MEDIANO INCLUYE PUERTA	20/5/2022	002-002-000005670	10.00	71.17	711.65	2005202201019005003300120020020000056700000567018
62203107201	LOCKER GRIS AMARILLO RAL1003 MEDIANO INCLUYE PUERTA	20/5/2022	002-002-000005661	1.00	71.17	71.17	2005202201019005003300120020020000056610000566111
62203107201	LOCKER GRIS AMARILLO RAL1003 MEDIANO INCLUYE PUERTA	9/6/2022	002-002-000005752	24.00	71.17	1,707.96	0906202201019005003300120020020000057520000575210
62203107201	LOCKER GRIS AMARILLO RAL1003 MEDIANO INCLUYE PUERTA	9/6/2022	001-002-000125693	2.00	71.17	142.33	0906202201019005003300120010020001256930012569319
62203107201	LOCKER GRIS AMARILLO RAL1003 MEDIANO INCLUYE PUERTA	7/7/2022	001-002-000126687	1.00	71.17	71.17	0707202201019005003300120010020001266870012668719
62203107201	LOCKER GRIS AMARILLO RAL1003 MEDIANO INCLUYE PUERTA	11/10/2022	001-002-000132202	1.00	71.17	71.17	1110202201019005003300120010020001322020013220219
62203107301	LOCKER GRIS AMARILLO RAL1003 PEQUEÑO INCLUYE PUERTA	7/7/2016	003-002-000003755	20.00	48.90	978.00	0707201617003601900500330018598582278
62203107301	LOCKER GRIS AMARILLO RAL1003 PEQUEÑO INCLUYE PUERTA	5/8/2016	002-002-000000986	9.00	50.21	451.91	0508201612473601900500330019420763455
62203107301	LOCKER GRIS AMARILLO RAL1003 PEQUEÑO INCLUYE PUERTA	29/12/2016	002-002-000001115	8.00	48.00	384.00	2912201601200200200000111501900500331
62203107301	LOCKER GRIS AMARILLO RAL1003 PEQUEÑO INCLUYE PUERTA	16/1/2017	001-002-000027250	10.00	52.25	522.50	1601201701200100200002725001900500337
62203107301	LOCKER GRIS AMARILLO RAL1003 PEQUEÑO INCLUYE PUERTA	24/2/2017	001-002-000029392	144.00	45.65	6,573.60	2402201701200100200002939201900500334
62203107301	LOCKER GRIS AMARILLO RAL1003 PEQUEÑO INCLUYE PUERTA	9/3/2017	001-002-000029892	24.00	47.57	1,141.68	0903201701200100200002989201900500337
62203107301	LOCKER GRIS AMARILLO RAL1003 PEQUEÑO INCLUYE PUERTA	21/4/2017	001-002-000031809	24.00	47.57	1,141.68	2104201701200100200003180901900500331

PLANTA INDUSTRIAL PRINCIPAL CUENCA
Ricaurte sector El Tablon
Conmutador 593 7 2893144

PLANTA INDUSTRIAL GUAYAQUIL PRFV
Guayaquil s/n, Vía Perimetral
Km 26, Teléfono 593 4 460 905

OFICINAS GUAYAQUIL
Ciudadela Bahía Norte
Edificio SKY BUILDING
Piso 9 - Oficina 901
Teléfono 593 4 4601690

OFICINAS QUITO
Catalina de Aldas y Portugal
Torres BRISTOL PARK
Piso 6 - Oficina 602
Teléfono 593 2 3325032

BODEGAS QUITO
Parque Industria de Guamaní
Calle Novena diagonal a Barrio
Teléfono 593 2 2692328

RIVAL

+ t u b o s +

www.plasticosrival.com

62203107301	LOCKER GRIS AMARILLO RAL1003 PEQUEÑO INCLUYE PUERTA	5/5/2017	001-002-000032400	1.00	45.65	45.65	0505201701200100200003240001900500332
62203107301	LOCKER GRIS AMARILLO RAL1003 PEQUEÑO INCLUYE PUERTA	9/5/2017	002-002-000001297	1.00	65.21	65.21	0905201701200200200000129701900500337
62203107301	LOCKER GRIS AMARILLO RAL1003 PEQUEÑO INCLUYE PUERTA	18/8/2017	002-002-000001461	8.00	47.39	379.12	1808201701200200200000146101900500333
62203107301	LOCKER GRIS AMARILLO RAL1003 PEQUEÑO INCLUYE PUERTA	21/8/2017	001-002-000037452	150.00	23.80	3,570.00	2108201701200100200003745201900500334
62203107301	LOCKER GRIS AMARILLO RAL1003 PEQUEÑO INCLUYE PUERTA	11/9/2017	003-002-000006092	10.00	50.50	505.00	1109201701200300200000609201900500331
62203107301	LOCKER GRIS AMARILLO RAL1003 PEQUEÑO INCLUYE PUERTA	10/10/2017	002-002-000001588	2.00	45.65	91.30	1010201701200200200000158801900500339
62203107301	LOCKER GRIS AMARILLO RAL1003 PEQUEÑO INCLUYE PUERTA	7/11/2017	003-002-000006402	4.00	58.69	234.76	071120170120030020000640201900500331
62203107301	LOCKER GRIS AMARILLO RAL1003 PEQUEÑO INCLUYE PUERTA	2/5/2018	001-002-000051963	1.00	45.65	45.65	020520180101900500330012001002000051963000000014
62203107301	LOCKER GRIS AMARILLO RAL1003 PEQUEÑO INCLUYE PUERTA	9/5/2018	001-002-000052363	1.00	45.65	45.65	090520180101900500330012001002000052363000000012
62203107301	LOCKER GRIS AMARILLO RAL1003 PEQUEÑO INCLUYE PUERTA	8/6/2018	001-002-000054143	2.00	65.21	130.42	080620180101900500330012001002000054143000000014
62203107301	LOCKER GRIS AMARILLO RAL1003 PEQUEÑO INCLUYE PUERTA	6/7/2018	001-002-000055755	25.00	53.00	1,325.00	060720180101900500330012001002000055755000000017
62203107301	LOCKER GRIS AMARILLO RAL1003 PEQUEÑO INCLUYE PUERTA	7/8/2018	002-002-000002303	10.00	45.65	456.50	07082018010190050033001200200200000230300000230311
62203107301	LOCKER GRIS AMARILLO RAL1003 PEQUEÑO INCLUYE PUERTA	30/8/2018	002-002-000002373	22.00	53.00	1,166.00	30082018010190050033001200200200000237300000237317
62203107301	LOCKER GRIS AMARILLO RAL1003 PEQUEÑO INCLUYE PUERTA	31/8/2018	002-002-000002382	2.00	45.65	91.29	31082018010190050033001200200200000238200000238211
62203107301	LOCKER GRIS AMARILLO RAL1003 PEQUEÑO INCLUYE PUERTA	19/9/2018	001-002-000060578	1.00	45.65	45.65	19092018010190050033001200100200006057800006057813
62203107301	LOCKER GRIS AMARILLO RAL1003 PEQUEÑO INCLUYE PUERTA	20/9/2018	002-002-000002445	6.00	53.00	318.02	20092018010190050033001200200200000244500000244511
62203107301	LOCKER GRIS AMARILLO RAL1003 PEQUEÑO INCLUYE PUERTA	4/10/2018	003-002-000009061	15.00	45.65	684.71	0410201801019005003300120030020000090610000906111
62203107301	LOCKER GRIS AMARILLO RAL1003 PEQUEÑO INCLUYE PUERTA	5/10/2018	002-002-000002477	10.00	45.65	456.47	05102018010190050033001200200200000247700000247713
62203107301	LOCKER GRIS AMARILLO RAL1003 PEQUEÑO INCLUYE PUERTA	21/11/2018	001-002-000063862	2.00	49.56	99.12	2111201801019005003300120010020000638620006386213
62203107301	LOCKER GRIS AMARILLO RAL1003 PEQUEÑO INCLUYE PUERTA	23/11/2018	002-002-000002619	150.00	45.65	6,847.05	23112018010190050033001200200200000261900000261916
62203107301	LOCKER GRIS AMARILLO RAL1003 PEQUEÑO INCLUYE PUERTA	23/11/2018	001-002-000064040	1.00	49.56	49.56	2311201801019005003300120010020000640400006404015
62203107301	LOCKER GRIS AMARILLO RAL1003 PEQUEÑO INCLUYE PUERTA	5/12/2018	001-002-000064528	10.00	48.90	489.00	0512201801019005003300120010020000645280006452819
62203107301	LOCKER GRIS AMARILLO RAL1003 PEQUEÑO INCLUYE PUERTA	27/12/2018	003-002-000009723	10.00	45.97	459.73	2712201801019005003300120030020000097230000972319
62203107301	LOCKER GRIS AMARILLO RAL1003 PEQUEÑO INCLUYE PUERTA	18/1/2019	002-002-000002740	10.00	53.47	534.72	1801201901019005003300120020020000027400000274011
62203107301	LOCKER GRIS AMARILLO RAL1003 PEQUEÑO INCLUYE PUERTA	18/1/2019	002-002-000002743	2.00	45.65	91.29	18012019010190050033001200200200000274300000274311
62203107301	LOCKER GRIS AMARILLO RAL1003 PEQUEÑO INCLUYE PUERTA	31/1/2019	002-002-000002776	25.00	48.91	1,222.69	31012019010190050033001200200200000277600000277616
62203107301	LOCKER GRIS AMARILLO RAL1003 PEQUEÑO INCLUYE PUERTA	20/2/2019	001-002-000068353	2.00	45.97	91.95	2002201901019005003300120010020000683530006835314
62203107301	LOCKER GRIS AMARILLO RAL1003 PEQUEÑO INCLUYE PUERTA	12/3/2019	002-002-000002841	1.00	32.61	32.61	1203201901019005003300120020020000028410000284119
62203107301	LOCKER GRIS AMARILLO RAL1003 PEQUEÑO INCLUYE PUERTA	25/3/2019	002-002-000002859	1.00	46.95	46.95	25032019010190050033001200200200000285900000285919
62203107301	LOCKER GRIS AMARILLO RAL1003 PEQUEÑO INCLUYE PUERTA	23/4/2019	001-002-000070988	70.00	52.77	3,694.21	2304201901019005003300120010020000709880007098810
62203107301	LOCKER GRIS AMARILLO RAL1003 PEQUEÑO INCLUYE PUERTA	6/5/2019	002-002-000002934	27.00	50.21	1,355.67	06052019010190050033001200200200000293400000293412
62203107301	LOCKER GRIS AMARILLO RAL1003 PEQUEÑO INCLUYE PUERTA	10/5/2019	003-002-000010877	1.00	32.61	32.61	1005201901019005003300120030020000108770001087712
62203107301	LOCKER GRIS AMARILLO RAL1003 PEQUEÑO INCLUYE PUERTA	29/5/2019	002-002-000002997	40.00	45.65	1,825.88	2905201901019005003300120020020000029970000299717
62203107301	LOCKER GRIS AMARILLO RAL1003 PEQUEÑO INCLUYE PUERTA	17/6/2019	002-002-000003054	16.00	45.65	730.35	17062019010190050033001200200200000305400000305411
62203107301	LOCKER GRIS AMARILLO RAL1003 PEQUEÑO INCLUYE PUERTA	1/7/2019	002-002-000003086	3.00	45.65	136.94	01072019010190050033001200200200000308600000308613
62203107301	LOCKER GRIS AMARILLO RAL1003 PEQUEÑO INCLUYE PUERTA	5/7/2019	002-002-000003100	6.00	53.00	318.02	0507201901019005003300120020020000031000000310017
62203107301	LOCKER GRIS AMARILLO RAL1003 PEQUEÑO INCLUYE PUERTA	8/7/2019	002-002-000003106	3.00	45.65	136.94	08072019010190050033001200200200000310600000310617
62203107301	LOCKER GRIS AMARILLO RAL1003 PEQUEÑO INCLUYE PUERTA	21/8/2019	001-002-000076230	8.00	30.00	240.00	21082019010190050033001200100200007623000007623013
62203107301	LOCKER GRIS AMARILLO RAL1003 PEQUEÑO INCLUYE PUERTA	28/8/2019	001-002-000076500	2.00	48.90	97.80	2808201901019005003300120010020000765000007650011
62203107301	LOCKER GRIS AMARILLO RAL1003 PEQUEÑO INCLUYE PUERTA	25/10/2019	001-002-000079342	1.00	49.56	49.56	2510201901019005003300120010020000793420007934211
62203107301	LOCKER GRIS AMARILLO RAL1003 PEQUEÑO INCLUYE PUERTA	10/12/2019	002-002-000003450	6.00	46.95	281.71	1012201901019005003300120020020000034500000345013
62203107301	LOCKER GRIS AMARILLO RAL1003 PEQUEÑO INCLUYE PUERTA	12/12/2019	001-002-000081465	2.00	46.95	93.90	1212201901019005003300120010020000814650008146513
62203107301	LOCKER GRIS AMARILLO RAL1003 PEQUEÑO INCLUYE PUERTA	13/12/2019	001-002-000081543	30.00	48.91	1,467.23	1312201901019005003300120010020000815430008154311
62203107301	LOCKER GRIS AMARILLO RAL1003 PEQUEÑO INCLUYE PUERTA	11/5/2020	003-002-000013755	2.00	45.65	91.29	1105202001019005003300120030020000137550001375511

PLANTA INDUSTRIAL PRINCIPAL CUENCA
Ricaurte sector El Tablon
Commutador 593 7 2830144

PLANTA INDUSTRIAL GUAYAQUIL PRFV
Guayaquil s/n. Vía Perimetral
Km 26. Teléfono 593 4 460 805

OFICINAS GUAYAQUIL
Ciudadela Bahía Norte
Edificio SKY BUILDING
Piso 9 - Oficina 901
Teléfono 593 4 4601690

OFICINAS QUITO
Catalina de Aldas y Portugal
Torres BRISTOL PARK
Piso 6 - Oficina 602
Teléfono 593 2 3325032

BODEGAS QUITO
Parque Industrial de Guamaní
Calle Novena diagonal a Ranso
Teléfono 593 2 2692328

62203107301	LOCKER GRIS AMARILLO RAL1003 PEQUEÑO INCLUYE PUERTA	28/5/2020	002-002-000003681	2.00	54.12	108.25	2805202001019005003300120020020000036810000368113
62203107301	LOCKER GRIS AMARILLO RAL1003 PEQUEÑO INCLUYE PUERTA	18/12/2020	002-002-000004263	14.00	48.91	684.71	1812202001019005003300120020020000042630000426316
62203107301	LOCKER GRIS AMARILLO RAL1003 PEQUEÑO INCLUYE PUERTA	31/5/2021	002-002-000004542	56.00	52.17	2,921.41	3105202101019005003300120020020000045420000454212
62203107301	LOCKER GRIS AMARILLO RAL1003 PEQUEÑO INCLUYE PUERTA	29/10/2021	001-002-000114487	1.00	54.12	54.12	2910202101019005003300120010020001144870011448717
62203107301	LOCKER GRIS AMARILLO RAL1003 PEQUEÑO INCLUYE PUERTA	29/11/2021	001-002-000116166	1.00	54.12	54.12	2911202101019005003300120010020001161660011616617
62203107301	LOCKER GRIS AMARILLO RAL1003 PEQUEÑO INCLUYE PUERTA	17/12/2021	001-002-000117347	14.00	56.73	794.26	1712202101019005003300120010020001173470011734712
62203107301	LOCKER GRIS AMARILLO RAL1003 PEQUEÑO INCLUYE PUERTA	25/4/2022	002-002-000005562	10.00	56.08	560.81	2504202201019005003300120020020000055620000556211
62203107301	LOCKER GRIS AMARILLO RAL1003 PEQUEÑO INCLUYE PUERTA	6/5/2022	002-002-000005612	1.00	56.08	56.08	0605202201019005003300120020020000056120000561218
62203107301	LOCKER GRIS AMARILLO RAL1003 PEQUEÑO INCLUYE PUERTA	20/5/2022	001-002-000124702	60.00	58.69	3,521.34	2005202201019005003300120010020001247020012470214
62203107301	LOCKER GRIS AMARILLO RAL1003 PEQUEÑO INCLUYE PUERTA	9/6/2022	001-002-000125706	1.00	56.08	56.08	0906202201019005003300120010020001257060012570618
62203107301	LOCKER GRIS AMARILLO RAL1003 PEQUEÑO INCLUYE PUERTA	9/6/2022	001-002-000125674	3.00	56.08	168.24	0906202201019005003300120010020001256740012567411
62203107301	LOCKER GRIS AMARILLO RAL1003 PEQUEÑO INCLUYE PUERTA	16/6/2022	002-002-000005784	8.00	56.08	448.64	1606202201019005003300120020020000057840000578419
62203107301	LOCKER GRIS AMARILLO RAL1003 PEQUEÑO INCLUYE PUERTA	7/7/2022	001-002-000126687	1.00	56.08	56.08	0707202201019005003300120010020001266870012668719
62203107301	LOCKER GRIS AMARILLO RAL1003 PEQUEÑO INCLUYE PUERTA	21/7/2022	001-002-000127703	2.00	56.08	112.16	2107202201019005003300120010020001277030012770312
62203107301	LOCKER GRIS AMARILLO RAL1003 PEQUEÑO INCLUYE PUERTA	21/7/2022	002-002-000005909	2.00	56.16	112.32	2107202201019005003300120020020000059090000590910
62203107301	LOCKER GRIS AMARILLO RAL1003 PEQUEÑO INCLUYE PUERTA	29/7/2022	002-002-000005949	10.00	57.38	573.85	2907202201019005003300120020020000059490000594910
62203107301	LOCKER GRIS AMARILLO RAL1003 PEQUEÑO INCLUYE PUERTA	11/8/2022	001-002-000129086	1.00	56.08	56.08	1108202201019005003300120010020001290860012908612
62203107301	LOCKER GRIS AMARILLO RAL1003 PEQUEÑO INCLUYE PUERTA	11/8/2022	002-002-000005990	21.00	57.38	1,205.08	1108202201019005003300120020020000059900000599017
62203107301	LOCKER GRIS AMARILLO RAL1003 PEQUEÑO INCLUYE PUERTA	12/9/2022	001-002-000130687	1.00	56.08	56.08	1209202201019005003300120010020001306870013068717
62203107301	LOCKER GRIS AMARILLO RAL1003 PEQUEÑO INCLUYE PUERTA	12/9/2022	001-002-000130695	2.00	59.99	119.99	1209202201019005003300120010020001306950013069512
62203107301	LOCKER GRIS AMARILLO RAL1003 PEQUEÑO INCLUYE PUERTA	13/9/2022	002-002-000006152	8.00	56.08	448.64	1309202201019005003300120020020000061520000615214
62203107301	LOCKER GRIS AMARILLO RAL1003 PEQUEÑO INCLUYE PUERTA	26/9/2022	001-002-000131527	1.00	56.08	56.08	2609202201019005003300120010020001315270013152717
62203107301	LOCKER GRIS AMARILLO RAL1003 PEQUEÑO INCLUYE PUERTA	29/9/2022	001-002-000131759	2.00	56.08	112.16	2909202201019005003300120010020001317590013175917
62203107301	LOCKER GRIS AMARILLO RAL1003 PEQUEÑO INCLUYE PUERTA	11/10/2022	001-002-000132202	2.00	56.08	112.16	1110202201019005003300120010020001322020013220219
62203108101	LOCKER GRIS ROJO RAL3020 GRANDE INCLUYE PUERTA	7/3/2017	002-002-000001210	1.00	80.56	80.56	0703201701200200200000121001900500334
62203108101	LOCKER GRIS ROJO RAL3020 GRANDE INCLUYE PUERTA	20/3/2017	001-002-000030343	28.00	81.56	2,283.68	2003201701200100200003034301900500331
62203108101	LOCKER GRIS ROJO RAL3020 GRANDE INCLUYE PUERTA	3/7/2017	002-002-000001381	2.00	88.61	177.22	0307201701200200200000138101900500331
62203108101	LOCKER GRIS ROJO RAL3020 GRANDE INCLUYE PUERTA	7/11/2017	001-002-000041744	20.00	80.60	1,612.00	0711201701200100200004174401900500338
62203108101	LOCKER GRIS ROJO RAL3020 GRANDE INCLUYE PUERTA	18/12/2017	001-002-000044480	4.00	80.56	322.22	1812201701200100200004448001900500336
62203108101	LOCKER GRIS ROJO RAL3020 GRANDE INCLUYE PUERTA	31/8/2018	002-002-000002382	1.00	80.56	80.56	310820180101900500330012002002000023820000238211
62203108101	LOCKER GRIS ROJO RAL3020 GRANDE INCLUYE PUERTA	19/9/2018	001-002-000060578	2.00	80.56	161.11	19092018010190050033001200100200006057800006057813
62203108101	LOCKER GRIS ROJO RAL3020 GRANDE INCLUYE PUERTA	5/10/2018	002-002-000002477	2.00	80.56	161.11	0510201801019005003300120020020000024770000247713
62203108101	LOCKER GRIS ROJO RAL3020 GRANDE INCLUYE PUERTA	9/11/2018	002-002-000002565	1.00	80.56	80.56	0911201801019005003300120020020000025650000256510
62203108101	LOCKER GRIS ROJO RAL3020 GRANDE INCLUYE PUERTA	16/11/2018	003-002-000009414	14.00	80.56	1,127.78	1611201801019005003300120030020000094140000941419
62203108101	LOCKER GRIS ROJO RAL3020 GRANDE INCLUYE PUERTA	25/1/2019	002-002-000002765	1.00	82.86	82.86	2501201901019005003300120020020000027650000276517
62203108101	LOCKER GRIS ROJO RAL3020 GRANDE INCLUYE PUERTA	12/3/2019	002-002-000002841	1.00	57.54	57.54	1203201901019005003300120020020000028410000284119
62203108101	LOCKER GRIS ROJO RAL3020 GRANDE INCLUYE PUERTA	23/5/2019	002-002-000002984	1.00	57.54	57.54	2305201901019005003300120020020000029840000298410
62203108101	LOCKER GRIS ROJO RAL3020 GRANDE INCLUYE PUERTA	19/2/2020	003-002-000013501	1.00	115.08	115.08	1902202001019005003300120030020000135010001350115
62203108101	LOCKER GRIS ROJO RAL3020 GRANDE INCLUYE PUERTA	8/5/2020	002-002-000003669	40.00	86.00	3,440.00	0805202001019005003300120020020000036690000366916
62203108101	LOCKER GRIS ROJO RAL3020 GRANDE INCLUYE PUERTA	11/5/2020	003-002-000013755	1.00	80.56	80.56	1105202001019005003300120030020000137550001375511
62203108101	LOCKER GRIS ROJO RAL3020 GRANDE INCLUYE PUERTA	12/6/2020	002-002-000003718	23.00	86.00	1,978.00	1206202001019005003300120020020000037180000371810
62203108101	LOCKER GRIS ROJO RAL3020 GRANDE INCLUYE PUERTA	3/7/2020	001-002-000087982	12.00	86.00	1,032.00	0307202001019005003300120010020000879820008798219
62203108101	LOCKER GRIS ROJO RAL3020 GRANDE INCLUYE PUERTA	23/11/2020	002-002-000004161	19.00	92.00	1,747.91	2311202001019005003300120020020000041610000416116
62203108101	LOCKER GRIS ROJO RAL3020 GRANDE INCLUYE PUERTA	3/12/2020	002-002-000004201	3.00	92.00	275.98	0312202001019005003300120020020000042010000420119

PLANTA INDUSTRIAL PRINCIPAL CUENCA
Ricaurte sector El Tablon
Commutador 593 7 2890144

PLANTA INDUSTRIAL GUAYAQUIL PRFV
Galeas s/n, Vía Perimetral
Km 26, Teléfono 593 4 4601805

OFICINAS GUAYAQUIL
Ciudadela Bahía Norte
Edificio SKY BUILDING
Piso 9 - Oficina 901
Teléfono 593 4 4601090

OFICINAS QUITO
Catalina de Aldas y Portugal
Torres BRISTOL PARK
Piso 6 - Oficina 602
Teléfono 593 2 3325032

BODEGAS QUITO
Parque Industria de Guamaní
Calle Novena diagonal a Panza
Teléfono 593 2 2692328

62203108101	LOCKER GRIS ROJO RAL3020 GRANDE INCLUYE PUERTA	3/12/2020	002-002-000004205	3.00	92.00	275.99	0312202001019005003300120020020000042050000420511
62203108101	LOCKER GRIS ROJO RAL3020 GRANDE INCLUYE PUERTA	8/12/2020	002-002-000004229	7.00	92.00	643.96	0812202001019005003300120020020000042290000422915
62203108101	LOCKER GRIS ROJO RAL3020 GRANDE INCLUYE PUERTA	9/12/2020	002-002-000004236	8.00	92.00	735.96	0912202001019005003300120020020000042360000423612
62203108101	LOCKER GRIS ROJO RAL3020 GRANDE INCLUYE PUERTA	1/4/2021	001-002-000103243	3.00	92.06	276.19	0104202101019005003300120010020001032430010324317
62203108101	LOCKER GRIS ROJO RAL3020 GRANDE INCLUYE PUERTA	19/7/2021	001-002-000108892	3.00	97.82	293.46	1907202101019005003300120010020001088920010889216
62203108101	LOCKER GRIS ROJO RAL3020 GRANDE INCLUYE PUERTA	30/9/2021		6.00	95.52	573.10	1108202101019005003300120020020000046680000466811
62203108101	LOCKER GRIS ROJO RAL3020 GRANDE INCLUYE PUERTA	20/5/2022	002-002-000005661	1.00	98.97	98.97	2005202201019005003300120020020000056610000566111
62203108101	LOCKER GRIS ROJO RAL3020 GRANDE INCLUYE PUERTA	9/6/2022	001-002-000125693	1.00	98.97	98.97	0906202201019005003300120010020001256930012569319
62203108101	LOCKER GRIS ROJO RAL3020 GRANDE INCLUYE PUERTA	6/7/2022	002-002-000005833	6.00	103.57	621.42	0607202201019005003300120020020000058330000583313
62203108101	LOCKER GRIS ROJO RAL3020 GRANDE INCLUYE PUERTA	7/7/2022	001-002-000126687	1.00	98.97	98.97	0707202201019005003300120010020001266870012668719
62203108101	LOCKER GRIS ROJO RAL3020 GRANDE INCLUYE PUERTA	19/7/2022	002-002-000005894	9.00	98.97	890.72	1907202201019005003300120020020000058940000589419
62203108101	LOCKER GRIS ROJO RAL3020 GRANDE INCLUYE PUERTA	10/8/2022	001-002-000128951	2.00	98.97	197.94	1008202201019005003300120010020001289510012895110
62203108101	LOCKER GRIS ROJO RAL3020 GRANDE INCLUYE PUERTA	6/10/2022	002-002-000006240	1.00	98.97	98.97	0610202201019005003300120020020000062400000624015
62203108201	LOCKER GRIS ROJO RAL3020 MEDIANO INCLUYE PUERTA	7/7/2016	003-002-000003755	20.00	62.06	1,241.20	0707201617003601900500330018598582278
62203108201	LOCKER GRIS ROJO RAL3020 MEDIANO INCLUYE PUERTA	8/8/2016	001-002-000020180	4.00	54.48	217.93	0808201610215801900500330019488538674
62203108201	LOCKER GRIS ROJO RAL3020 MEDIANO INCLUYE PUERTA	25/8/2016	001-002-000020860	5.00	60.53	302.65	2508201611495601900500330019960097076
62203108201	LOCKER GRIS ROJO RAL3020 MEDIANO INCLUYE PUERTA	6/9/2016	002-002-000001012	6.00	57.93	347.55	0609201615250001900500330010308056545
62203108201	LOCKER GRIS ROJO RAL3020 MEDIANO INCLUYE PUERTA	14/9/2016	001-002-000021889	1.00	57.93	57.93	1409201617081901900500330010552790481
62203108201	LOCKER GRIS ROJO RAL3020 MEDIANO INCLUYE PUERTA	19/9/2016	001-002-000022069	5.00	60.53	302.65	1909201611514901900500330010661284116
62203108201	LOCKER GRIS ROJO RAL3020 MEDIANO INCLUYE PUERTA	3/2/2017	002-002-000001172	3.00	57.92	173.76	0302201701200200200000117201900500332
62203108201	LOCKER GRIS ROJO RAL3020 MEDIANO INCLUYE PUERTA	7/3/2017	002-002-000001210	1.00	57.93	57.93	0703201701200200200000121001900500334
62203108201	LOCKER GRIS ROJO RAL3020 MEDIANO INCLUYE PUERTA	20/3/2017	001-002-000030342	144.00	58.92	8,484.48	2003201701200100200003034201900500335
62203108201	LOCKER GRIS ROJO RAL3020 MEDIANO INCLUYE PUERTA	6/9/2017	002-002-000001509	10.00	54.48	544.80	0609201701200200200000150901900500331
62203108201	LOCKER GRIS ROJO RAL3020 MEDIANO INCLUYE PUERTA	10/10/2017	002-002-000001588	7.00	57.93	405.48	1010201701200200200000158801900500339
62203108201	LOCKER GRIS ROJO RAL3020 MEDIANO INCLUYE PUERTA	7/11/2017	001-002-000041743	32.00	58.92	1,885.44	0711201701200100200004174301900500333
62203108201	LOCKER GRIS ROJO RAL3020 MEDIANO INCLUYE PUERTA	7/11/2017	001-002-000041745	52.00	57.95	3,013.40	0711201701200100200004174501900500332
62203108201	LOCKER GRIS ROJO RAL3020 MEDIANO INCLUYE PUERTA	25/1/2018	002-002-000001854	8.00	57.93	463.40	250120180101900500330012002002000001854000000016
62203108201	LOCKER GRIS ROJO RAL3020 MEDIANO INCLUYE PUERTA	25/1/2018	002-002-000001855	8.00	57.93	463.40	250120180101900500330012002002000001855000000011
62203108201	LOCKER GRIS ROJO RAL3020 MEDIANO INCLUYE PUERTA	18/6/2018	001-002-000054622	1.00	73.24	73.24	180620180101900500330012001002000054622000000011
62203108201	LOCKER GRIS ROJO RAL3020 MEDIANO INCLUYE PUERTA	26/7/2018	001-002-000057065	40.00	57.95	2,318.00	26072018010190050033001200100200005706500005706514
62203108201	LOCKER GRIS ROJO RAL3020 MEDIANO INCLUYE PUERTA	31/8/2018	002-002-000002382	2.00	57.93	115.85	31082018010190050033001200200200000238200000238211
62203108201	LOCKER GRIS ROJO RAL3020 MEDIANO INCLUYE PUERTA	14/9/2018	001-002-000060294	40.00	57.95	2,318.00	14092018010190050033001200100200006029400006029414
62203108201	LOCKER GRIS ROJO RAL3020 MEDIANO INCLUYE PUERTA	19/9/2018	001-002-000060578	2.00	57.93	115.85	19092018010190050033001200100200006057800006057813
62203108201	LOCKER GRIS ROJO RAL3020 MEDIANO INCLUYE PUERTA	24/9/2018	003-002-000008950	40.00	57.95	2,318.00	2409201801019005003300120030020000089500000895014
62203108201	LOCKER GRIS ROJO RAL3020 MEDIANO INCLUYE PUERTA	5/10/2018	002-002-000002477	3.00	57.93	173.78	05102018010190050033001200200200000247700000247713
62203108201	LOCKER GRIS ROJO RAL3020 MEDIANO INCLUYE PUERTA	14/11/2018	001-002-000063502	2.00	62.89	125.78	14112018010190050033001200100200006350200006350210
62203108201	LOCKER GRIS ROJO RAL3020 MEDIANO INCLUYE PUERTA	21/11/2018	001-002-000063862	6.00	62.89	377.34	21112018010190050033001200100200006386200006386213
62203108201	LOCKER GRIS ROJO RAL3020 MEDIANO INCLUYE PUERTA	6/12/2018	002-002-000002644	138.00	66.43	9,167.34	06122018010190050033001200200200000264400000264418
62203108201	LOCKER GRIS ROJO RAL3020 MEDIANO INCLUYE PUERTA	11/12/2018	003-002-000009629	3.00	57.93	173.78	1112201801019005003300120030020000096290000962915
62203108201	LOCKER GRIS ROJO RAL3020 MEDIANO INCLUYE PUERTA	10/1/2019	001-002-000066054	6.00	59.58	357.48	10012019010190050033001200100200006605400006605414
62203108201	LOCKER GRIS ROJO RAL3020 MEDIANO INCLUYE PUERTA	25/1/2019	002-002-000002765	1.00	59.58	59.58	25012019010190050033001200200200000276500000276517
62203108201	LOCKER GRIS ROJO RAL3020 MEDIANO INCLUYE PUERTA	31/1/2019	001-002-000067220	6.00	59.58	357.48	3101201901019005003300120010020000672200006722013
62203108201	LOCKER GRIS ROJO RAL3020 MEDIANO INCLUYE PUERTA	7/2/2019	003-002-000010071	4.00	57.93	231.70	0702201901019005003300120030020000100710001007112
62203108201	LOCKER GRIS ROJO RAL3020 MEDIANO INCLUYE PUERTA	8/3/2019	003-002-000010282	40.00	57.95	2,318.00	0803201901019005003300120030020000102820001028215

PLANTA INDUSTRIAL PRINCIPAL CUENCA

Ricaurte sector El Tablon
Comutador 593 7 2890144

PLANTA INDUSTRIAL GUAYAQUIL PRFV

Galvesa s/n. Vía Penmural
Km 26, Teléfono 593 4 460 1805

OFICINAS GUAYAQUIL

Ciudadela Bahía Norte
Edificio SKY BUILDING
Piso 9 - Oficina 901
Teléfono 593 4 460 1690

OFICINAS QUITO

Catalina de Aidas y Portuga
Torres BRISTOL PARK
Piso 6 - Oficina 602
Teléfono 593 2 3325032

BODEGAS QUITO

Parque Industria de Guamani
Calle Novara diagonal a Panza
Teléfono 593 2 2692328

62203108201	LOCKER GRIS ROJO RAL3020 MEDIANO INCLUYE PUERTA	12/3/2019	002-002-000002841	1.00	41.38	41.38	1203201901019005003300120020020000028410000284119
62203108201	LOCKER GRIS ROJO RAL3020 MEDIANO INCLUYE PUERTA	25/3/2019	003-002-000010472	1.00	57.93	57.93	2503201901019005003300120030020000104720001047216
62203108201	LOCKER GRIS ROJO RAL3020 MEDIANO INCLUYE PUERTA	11/4/2019	003-002-000010648	40.00	57.95	2,318.00	1104201901019005003300120030020000106480001064812
62203108201	LOCKER GRIS ROJO RAL3020 MEDIANO INCLUYE PUERTA	6/5/2019	002-002-000002934	3.00	66.20	198.60	0605201901019005003300120020020000029340000293412
62203108201	LOCKER GRIS ROJO RAL3020 MEDIANO INCLUYE PUERTA	9/5/2019	002-002-000002961	10.00	57.93	579.25	0905201901019005003300120020020000029610000296110
62203108201	LOCKER GRIS ROJO RAL3020 MEDIANO INCLUYE PUERTA	10/5/2019	003-002-000010877	1.00	41.38	41.38	1005201901019005003300120030020000108770001087712
62203108201	LOCKER GRIS ROJO RAL3020 MEDIANO INCLUYE PUERTA	18/6/2019	003-002-000011222	30.00	57.95	1,738.49	1806201901019005003300120030020000112220001122215
62203108201	LOCKER GRIS ROJO RAL3020 MEDIANO INCLUYE PUERTA	24/6/2019	003-002-000011291	30.00	57.95	1,738.49	240620190101900500330012003002000000000000000000011
62203108201	LOCKER GRIS ROJO RAL3020 MEDIANO INCLUYE PUERTA	11/7/2019	003-002-000011508	40.00	57.95	2,317.99	1107201901019005003300120030020000115080001150811
62203108201	LOCKER GRIS ROJO RAL3020 MEDIANO INCLUYE PUERTA	31/7/2019	002-002-000003180	1.00	57.93	57.93	3107201901019005003300120020020000031800000318017
62203108201	LOCKER GRIS ROJO RAL3020 MEDIANO INCLUYE PUERTA	22/8/2019	003-002-000011944	6.00	60.99	365.92	2208201901019005003300120030020000119440001194415
62203108201	LOCKER GRIS ROJO RAL3020 MEDIANO INCLUYE PUERTA	1/10/2019	002-002-000003347	89.00	66.77	5,942.67	0110201901019005003300120020020000033470000334710
62203108201	LOCKER GRIS ROJO RAL3020 MEDIANO INCLUYE PUERTA	1/10/2019	002-002-000003347	48.00	66.78	3,205.51	0110201901019005003300120020020000033470000334710
62203108201	LOCKER GRIS ROJO RAL3020 MEDIANO INCLUYE PUERTA	9/10/2019	002-002-000003350	2.00	62.89	125.78	0910201901019005003300120020020000033500000335019
62203108201	LOCKER GRIS ROJO RAL3020 MEDIANO INCLUYE PUERTA	21/10/2019	001-002-000078994	2.00	67.86	135.71	2110201901019005003300120010020000789940007899413
62203108201	LOCKER GRIS ROJO RAL3020 MEDIANO INCLUYE PUERTA	7/11/2019	001-002-000079845	12.00	60.41	724.89	0711201901019005003300120010020000798450007984511
62203108201	LOCKER GRIS ROJO RAL3020 MEDIANO INCLUYE PUERTA	5/12/2019	003-002-000012885	23.00	57.95	1,332.85	0512201901019005003300120030020000128850001288519
62203108201	LOCKER GRIS ROJO RAL3020 MEDIANO INCLUYE PUERTA	11/2/2020	003-002-000013411	30.00	57.95	1,738.49	1102202001019005003300120030020000134110001341110
62203108201	LOCKER GRIS ROJO RAL3020 MEDIANO INCLUYE PUERTA	17/2/2020	003-002-000013461	12.00	57.95	695.40	1702202001019005003300120030020000134610001346112
62203108201	LOCKER GRIS ROJO RAL3020 MEDIANO INCLUYE PUERTA	6/3/2020	003-002-000013630	1.00	82.75	82.75	0603202001019005003300120030020000136300001363013
62203108201	LOCKER GRIS ROJO RAL3020 MEDIANO INCLUYE PUERTA	15/4/2020	003-002-000013714	20.00	57.93	1,158.50	1504202001019005003300120030020000137140001371417
62203108201	LOCKER GRIS ROJO RAL3020 MEDIANO INCLUYE PUERTA	11/5/2020	003-002-000013755	4.00	57.93	231.70	1105202001019005003300120030020000137550001375511
62203108201	LOCKER GRIS ROJO RAL3020 MEDIANO INCLUYE PUERTA	18/5/2020	003-002-000013787	10.00	57.93	579.25	1805202001019005003300120030020000137870001378711
62203108201	LOCKER GRIS ROJO RAL3020 MEDIANO INCLUYE PUERTA	11/8/2020	001-002-000090299	8.00	57.93	463.40	1108202001019005003300120010020000902990009029918
62203108201	LOCKER GRIS ROJO RAL3020 MEDIANO INCLUYE PUERTA	1/10/2020	001-002-000093702	1.00	57.93	57.93	0110202001019005003300120010020000937020009370215
62203108201	LOCKER GRIS ROJO RAL3020 MEDIANO INCLUYE PUERTA	8/12/2020	002-002-000004221	1.00	62.06	62.06	0812202001019005003300120020020000042210000422113
62203108201	LOCKER GRIS ROJO RAL3020 MEDIANO INCLUYE PUERTA	15/1/2021	001-002-000099583	54.00	69.51	3,753.54	1501202101019005003300120010020000995830009958310
62203108201	LOCKER GRIS ROJO RAL3020 MEDIANO INCLUYE PUERTA	9/7/2021	001-002-000108388	6.00	69.51	417.06	0907202101019005003300120010020001083880010838812
62203108201	LOCKER GRIS ROJO RAL3020 MEDIANO INCLUYE PUERTA	9/9/2021	001-002-000111520	90.00	70.00	6,300.00	0909202101019005003300120010020001115200011152018
62203108201	LOCKER GRIS ROJO RAL3020 MEDIANO INCLUYE PUERTA	17/9/2021	002-002-000004783	12.00	68.68	824.19	1709202101019005003300120020020000047830000478312
62203108201	LOCKER GRIS ROJO RAL3020 MEDIANO INCLUYE PUERTA	17/9/2021	001-002-000111996	14.00	70.34	984.73	1709202101019005003300120010020001119960011199611
62203108201	LOCKER GRIS ROJO RAL3020 MEDIANO INCLUYE PUERTA	12/10/2021	002-002-000004865	7.00	70.34	492.36	1210202101019005003300120020020000048650000486510
62203108201	LOCKER GRIS ROJO RAL3020 MEDIANO INCLUYE PUERTA	14/12/2021	002-002-000005108	7.00	68.68	480.78	1412202101019005003300120020020000051080000510814
62203108201	LOCKER GRIS ROJO RAL3020 MEDIANO INCLUYE PUERTA	6/5/2022	002-002-000005612	1.00	71.17	71.17	0605202201019005003300120020020000056120000561218
62203108201	LOCKER GRIS ROJO RAL3020 MEDIANO INCLUYE PUERTA	10/5/2022	001-002-000124064	2.00	71.17	142.33	1005202201019005003300120010020001240640012406418
62203108201	LOCKER GRIS ROJO RAL3020 MEDIANO INCLUYE PUERTA	20/5/2022	002-002-000005670	10.00	71.17	711.65	2005202201019005003300120020020000056700000567018
62203108201	LOCKER GRIS ROJO RAL3020 MEDIANO INCLUYE PUERTA	9/6/2022	002-002-000005752	25.00	71.17	1,779.13	0906202201019005003300120020020000057520000575210
62203108201	LOCKER GRIS ROJO RAL3020 MEDIANO INCLUYE PUERTA	29/6/2022	001-002-000126169	6.00	71.17	426.99	2906202201019005003300120010020001261690012616917
62203108201	LOCKER GRIS ROJO RAL3020 MEDIANO INCLUYE PUERTA	7/7/2022	001-002-000126687	1.00	71.17	71.17	0707202201019005003300120010020001266870012668719
62203108201	LOCKER GRIS ROJO RAL3020 MEDIANO INCLUYE PUERTA	5/9/2022	001-002-000130341	2.00	71.17	142.33	0509202201019005003300120010020001303410013034111
62203108201	LOCKER GRIS ROJO RAL3020 MEDIANO INCLUYE PUERTA	16/9/2022	001-002-000131047	15.00	71.17	1,067.48	1609202201019005003300120010020001310470013104711
62203108201	LOCKER GRIS ROJO RAL3020 MEDIANO INCLUYE PUERTA	29/9/2022	001-002-000131759	1.00	71.17	71.17	2909202201019005003300120010020001317590013175917
62203108201	LOCKER GRIS ROJO RAL3020 MEDIANO INCLUYE PUERTA	11/10/2022	001-002-000132202	1.00	71.17	71.17	1110202201019005003300120010020001322020013220219
62203108201	LOCKER GRIS ROJO RAL3020 MEDIANO INCLUYE PUERTA	19/10/2022	002-002-000006301	47.00	71.17	3,344.99	1910202201019005003300120020020000063010000630110

**PLANTA INDUSTRIAL
PRINCIPAL CUENCA**

Ricaurte sector El Tablon
Commutador 593 7 2890144

**PLANTA INDUSTRIAL
GUAYAQUIL PRFV**

Galvaza s/n, Vía Perimetral
Km 26, Teléfono 593 4 460 805

OFICINAS GUAYAQUIL

Ciudadela Bahía Norte
Edificio SKY BUILDING
Piso 9 - Oficina 901
Teléfono 593 4 4601690

OFICINAS QUITO

Catalina de Aldas y Portugal
Torres BRISTOL PARK
Piso 6 - Oficina 602
Teléfono 593 2 3325032

BODEGAS QUITO

Parque Industria de Guamaní
Calle Noyara diagonal a Panse
Teléfono 593 2 2692328

RIVAL

+ tubos +

www.plasticosrival.com

62203108301	LOCKER GRIS ROJO RAL3020 PEQUEÑO INCLUYE PUERTA	7/7/2016	003-002-000003755	20.00	48.90	978.00	0707201617003601900500330018598582278
62203108301	LOCKER GRIS ROJO RAL3020 PEQUEÑO INCLUYE PUERTA	5/8/2016	002-002-000000986	9.00	50.21	451.91	0508201612473601900500330019420763455
62203108301	LOCKER GRIS ROJO RAL3020 PEQUEÑO INCLUYE PUERTA	6/3/2017	001-002-000029641	3.00	50.21	150.64	0603201701200100200002964101900500334
62203108301	LOCKER GRIS ROJO RAL3020 PEQUEÑO INCLUYE PUERTA	7/3/2017	002-002-000001210	4.00	45.65	182.59	0703201701200200200000121001900500334
62203108301	LOCKER GRIS ROJO RAL3020 PEQUEÑO INCLUYE PUERTA	12/4/2017	002-002-000001259	10.00	55.00	550.00	1204201701200200200000125901900500337
62203108301	LOCKER GRIS ROJO RAL3020 PEQUEÑO INCLUYE PUERTA	28/4/2017	001-002-000032176	1.00	20.00	20.00	2804201701200100200003217601900500335
62203108301	LOCKER GRIS ROJO RAL3020 PEQUEÑO INCLUYE PUERTA	4/5/2017	002-002-000001290	1.00	65.21	65.21	0405201701200200200000129001900500332
62203108301	LOCKER GRIS ROJO RAL3020 PEQUEÑO INCLUYE PUERTA	9/5/2017	002-002-000001297	1.00	65.21	65.21	0905201701200200200000129701900500337
62203108301	LOCKER GRIS ROJO RAL3020 PEQUEÑO INCLUYE PUERTA	14/6/2017	002-002-000001350	25.00	45.65	1,141.18	1406201701200200200000135001900500336
62203108301	LOCKER GRIS ROJO RAL3020 PEQUEÑO INCLUYE PUERTA	18/8/2017	002-002-000001461	9.00	47.39	426.51	1808201701200200200000146101900500333
62203108301	LOCKER GRIS ROJO RAL3020 PEQUEÑO INCLUYE PUERTA	11/9/2017	003-002-000006092	10.00	50.50	505.00	1109201701200300200000609201900500331
62203108301	LOCKER GRIS ROJO RAL3020 PEQUEÑO INCLUYE PUERTA	10/10/2017	002-002-000001588	3.00	45.65	136.95	1010201701200200200000158801900500339
62203108301	LOCKER GRIS ROJO RAL3020 PEQUEÑO INCLUYE PUERTA	7/11/2017	003-002-000006402	4.00	58.69	234.76	0711201701200300200000640201900500331
62203108301	LOCKER GRIS ROJO RAL3020 PEQUEÑO INCLUYE PUERTA	8/12/2017	002-002-000001743	250.00	42.39	10,596.63	0812201701200200200000174301900500333
62203108301	LOCKER GRIS ROJO RAL3020 PEQUEÑO INCLUYE PUERTA	14/12/2017	002-002-000001748	300.00	42.39	12,715.94	1412201701200200200000174801900500331
62203108301	LOCKER GRIS ROJO RAL3020 PEQUEÑO INCLUYE PUERTA	14/12/2017	002-002-000001748	450.00	42.39	19,073.93	1412201701200200200000174801900500331
62203108301	LOCKER GRIS ROJO RAL3020 PEQUEÑO INCLUYE PUERTA	12/1/2018	002-002-000001803	6.00	46.00	275.99	120120180101900500330012002002000001803000000010
62203108301	LOCKER GRIS ROJO RAL3020 PEQUEÑO INCLUYE PUERTA	7/2/2018	002-002-000001893	152.00	42.39	6,442.75	0702201801019005003300120020020000018930000000017
62203108301	LOCKER GRIS ROJO RAL3020 PEQUEÑO INCLUYE PUERTA	13/3/2018	003-002-000007319	1.00	65.21	65.21	1303201801019005003300120030020000073190000000011
62203108301	LOCKER GRIS ROJO RAL3020 PEQUEÑO INCLUYE PUERTA	9/4/2018	003-002-000007525	60.00	55.21	3,312.60	0904201801019005003300120030020000075250000000011
62203108301	LOCKER GRIS ROJO RAL3020 PEQUEÑO INCLUYE PUERTA	20/4/2018	002-002-000002049	100.00	42.39	4,238.65	2004201801019005003300120020020000020490000000014
62203108301	LOCKER GRIS ROJO RAL3020 PEQUEÑO INCLUYE PUERTA	20/4/2018	003-002-000007620	30.00	45.70	1,371.00	2004201801019005003300120030020000076200000000014
62203108301	LOCKER GRIS ROJO RAL3020 PEQUEÑO INCLUYE PUERTA	27/4/2018	002-002-000002064	50.00	42.39	2,119.33	2704201801019005003300120020020000020640000000018
62203108301	LOCKER GRIS ROJO RAL3020 PEQUEÑO INCLUYE PUERTA	2/5/2018	001-002-000051963	1.00	45.65	45.65	0205201801019005003300120010020000519630000000014
62203108301	LOCKER GRIS ROJO RAL3020 PEQUEÑO INCLUYE PUERTA	9/5/2018	001-002-000052363	1.00	45.65	45.65	0905201801019005003300120010020000523630000000012
62203108301	LOCKER GRIS ROJO RAL3020 PEQUEÑO INCLUYE PUERTA	8/6/2018	001-002-000054143	1.00	65.21	65.21	0806201801019005003300120010020000541430000000014
62203108301	LOCKER GRIS ROJO RAL3020 PEQUEÑO INCLUYE PUERTA	7/8/2018	002-002-000002303	10.00	45.65	456.50	07082018010190050033001200200200000230300000230311
62203108301	LOCKER GRIS ROJO RAL3020 PEQUEÑO INCLUYE PUERTA	30/8/2018	002-002-000002373	11.00	53.00	583.00	30082018010190050033001200200200000237300000237317
62203108301	LOCKER GRIS ROJO RAL3020 PEQUEÑO INCLUYE PUERTA	31/8/2018	002-002-000002382	2.00	45.65	91.29	31082018010190050033001200200200000238200000238211
62203108301	LOCKER GRIS ROJO RAL3020 PEQUEÑO INCLUYE PUERTA	20/9/2018	002-002-000002445	6.00	53.00	318.02	20092018010190050033001200200200000244500000244511
62203108301	LOCKER GRIS ROJO RAL3020 PEQUEÑO INCLUYE PUERTA	5/10/2018	002-002-000002477	10.00	45.65	456.47	05102018010190050033001200200200000247700000247713
62203108301	LOCKER GRIS ROJO RAL3020 PEQUEÑO INCLUYE PUERTA	18/10/2018	002-002-000002515	20.00	50.86	1,017.28	18102018010190050033001200200200000251500000251519
62203108301	LOCKER GRIS ROJO RAL3020 PEQUEÑO INCLUYE PUERTA	21/11/2018	001-002-000063862	6.00	49.56	297.36	2111201801019005003300120010020000638620006386213
62203108301	LOCKER GRIS ROJO RAL3020 PEQUEÑO INCLUYE PUERTA	23/11/2018	001-002-000064040	2.00	49.56	99.12	2311201801019005003300120010020000640400006404015
62203108301	LOCKER GRIS ROJO RAL3020 PEQUEÑO INCLUYE PUERTA	5/12/2018	001-002-000064528	10.00	48.90	489.00	0512201801019005003300120010020000645280006452819
62203108301	LOCKER GRIS ROJO RAL3020 PEQUEÑO INCLUYE PUERTA	6/12/2018	001-002-000064642	1.00	46.95	46.95	0612201801019005003300120010020000646420006464218
62203108301	LOCKER GRIS ROJO RAL3020 PEQUEÑO INCLUYE PUERTA	18/1/2019	002-002-000002743	2.00	45.65	91.29	18012019010190050033001200200200000274300000274311
62203108301	LOCKER GRIS ROJO RAL3020 PEQUEÑO INCLUYE PUERTA	25/1/2019	002-002-000002765	1.00	46.95	46.95	25012019010190050033001200200200000276500000276517
62203108301	LOCKER GRIS ROJO RAL3020 PEQUEÑO INCLUYE PUERTA	7/2/2019	001-002-000067611	6.00	45.65	273.88	0702201901019005003300120010020000676110006761114
62203108301	LOCKER GRIS ROJO RAL3020 PEQUEÑO INCLUYE PUERTA	12/3/2019	002-002-000002841	1.00	32.61	32.61	12032019010190050033001200200200000284100000284119
62203108301	LOCKER GRIS ROJO RAL3020 PEQUEÑO INCLUYE PUERTA	25/3/2019	003-002-000010472	1.00	45.65	45.65	2503201901019005003300120030020000104720001047216
62203108301	LOCKER GRIS ROJO RAL3020 PEQUEÑO INCLUYE PUERTA	25/3/2019	002-002-000002859	1.00	46.95	46.95	25032019010190050033001200200200000285900000285919
62203108301	LOCKER GRIS ROJO RAL3020 PEQUEÑO INCLUYE PUERTA	9/4/2019	002-002-000002890	1.00	65.21	65.21	09042019010190050033001200200200000289000000289015
62203108301	LOCKER GRIS ROJO RAL3020 PEQUEÑO INCLUYE PUERTA	23/4/2019	001-002-000070988	140.00	52.77	7,388.42	2304201901019005003300120010020000709880007098810

**PLANTA INDUSTRIAL
PRINCIPAL CUENCA**
Ricaurte sector El Tablon
Commutador 593 7 2890144

**PLANTA INDUSTRIAL
GUAYAQUIL PRFV**
Galevas s/n. Vía Perimetral
Km 26. Teléfono 593 4 4601805

OFICINAS GUAYAQUIL
Ciudadela Bahía Norte
Edificio SKY BUILDING
Piso 9 - Oficina 901
Teléfono 593 4 4601690

OFICINAS QUITO
Catalina de Aldas y Portugal
Torres BRISTOL PARK
Piso 6 - Oficina 602
Teléfono 593 2 3325032

BODEGAS QUITO
Parque Industria de Guamaní
Calle Novena diagonal a Ranso
Teléfono 593 2 2692328



62203108301	LOCKER GRIS ROJO RAL3020 PEQUEÑO INCLUYE PUERTA	6/5/2019	002-002-000002936	2.00	45.65	91.29	0605201901019005003300120020020000029360000293618
62203108301	LOCKER GRIS ROJO RAL3020 PEQUEÑO INCLUYE PUERTA	6/5/2019	002-002-000002934	27.00	50.21	1,355.67	0605201901019005003300120020020000029340000293412
62203108301	LOCKER GRIS ROJO RAL3020 PEQUEÑO INCLUYE PUERTA	21/5/2019	001-002-000072249	10.00	52.17	521.68	210520190101900500330012001002000007224900007224919
62203108301	LOCKER GRIS ROJO RAL3020 PEQUEÑO INCLUYE PUERTA	7/6/2019	002-002-000003016	9.00	45.65	410.82	0706201901019005003300120020020000030160000301618
62203108301	LOCKER GRIS ROJO RAL3020 PEQUEÑO INCLUYE PUERTA	7/6/2019	002-002-000003011	240.00	42.39	10,172.76	0706201901019005003300120020020000030110000301114
62203108301	LOCKER GRIS ROJO RAL3020 PEQUEÑO INCLUYE PUERTA	7/6/2019	002-002-000003012	240.00	42.39	10,172.76	0706201901019005003300120020020000030120000301217
62203108301	LOCKER GRIS ROJO RAL3020 PEQUEÑO INCLUYE PUERTA	1/7/2019	002-002-000003086	3.00	45.65	136.94	0107201901019005003300120020020000030860000308613
62203108301	LOCKER GRIS ROJO RAL3020 PEQUEÑO INCLUYE PUERTA	8/7/2019	002-002-000003106	3.00	45.65	136.94	0807201901019005003300120020020000031060000310617
62203108301	LOCKER GRIS ROJO RAL3020 PEQUEÑO INCLUYE PUERTA	23/7/2019	002-002-000003152	80.00	42.39	3,390.92	2307201901019005003300120020020000031520000315215
62203108301	LOCKER GRIS ROJO RAL3020 PEQUEÑO INCLUYE PUERTA	23/7/2019	002-002-000003157	20.00	42.39	847.73	2307201901019005003300120020020000031570000315719
62203108301	LOCKER GRIS ROJO RAL3020 PEQUEÑO INCLUYE PUERTA	19/8/2019	002-002-000003231	60.00	46.30	2,777.95	1908201901019005003300120020020000032310000323111
62203108301	LOCKER GRIS ROJO RAL3020 PEQUEÑO INCLUYE PUERTA	21/8/2019	001-002-000076230	9.00	30.00	270.00	2108201901019005003300120010020000762300007623013
62203108301	LOCKER GRIS ROJO RAL3020 PEQUEÑO INCLUYE PUERTA	28/8/2019	001-002-000076500	2.00	48.90	97.80	2808201901019005003300120010020000765000007650011
62203108301	LOCKER GRIS ROJO RAL3020 PEQUEÑO INCLUYE PUERTA	21/10/2019	001-002-000078994	13.00	53.47	695.14	2110201901019005003300120010020000789940007899413
62203108301	LOCKER GRIS ROJO RAL3020 PEQUEÑO INCLUYE PUERTA	14/11/2019	002-002-000003410	8.00	45.65	365.18	141120190101900500330012002002000003410000341011
62203108301	LOCKER GRIS ROJO RAL3020 PEQUEÑO INCLUYE PUERTA	12/12/2019	001-002-000081465	2.00	46.95	93.90	1212201901019005003300120010020000814650008146513
62203108301	LOCKER GRIS ROJO RAL3020 PEQUEÑO INCLUYE PUERTA	13/12/2019	001-002-000081543	20.00	48.91	978.15	1312201901019005003300120010020000815430008154311
62203108301	LOCKER GRIS ROJO RAL3020 PEQUEÑO INCLUYE PUERTA	20/12/2019	001-002-000081852	3.00	46.95	140.85	2012201901019005003300120010020000818520008185215
62203108301	LOCKER GRIS ROJO RAL3020 PEQUEÑO INCLUYE PUERTA	3/1/2020	001-002-000082102	1.00	65.21	65.21	0301202001019005003300120010020000821020008210217
62203108301	LOCKER GRIS ROJO RAL3020 PEQUEÑO INCLUYE PUERTA	7/1/2020	001-002-000082216	4.00	50.86	203.46	0701202001019005003300120010020000822160008221616
62203108301	LOCKER GRIS ROJO RAL3020 PEQUEÑO INCLUYE PUERTA	10/2/2020	002-002-000003573	1.00	55.00	55.00	1002202001019005003300120020020000035730000357311
62203108301	LOCKER GRIS ROJO RAL3020 PEQUEÑO INCLUYE PUERTA	7/5/2020	001-002-000085394	1.00	59.00	59.00	0705202001019005003300120010020000853940008539410
62203108301	LOCKER GRIS ROJO RAL3020 PEQUEÑO INCLUYE PUERTA	11/5/2020	003-002-000013755	1.00	45.65	45.65	1105202001019005003300120030020000137550001375511
62203108301	LOCKER GRIS ROJO RAL3020 PEQUEÑO INCLUYE PUERTA	28/5/2020	002-002-000003681	2.00	54.12	108.25	2805202001019005003300120020020000036810000368113
62203108301	LOCKER GRIS ROJO RAL3020 PEQUEÑO INCLUYE PUERTA	11/6/2020	001-002-000086637	1.00	45.65	45.65	1106202001019005003300120010020000866370008663716
62203108301	LOCKER GRIS ROJO RAL3020 PEQUEÑO INCLUYE PUERTA	17/7/2020	002-002-000003832	110.00	42.39	4,662.52	1707202001019005003300120020020000038320000383214
62203108301	LOCKER GRIS ROJO RAL3020 PEQUEÑO INCLUYE PUERTA	30/3/2021	002-002-000004388	365.00	52.17	19,041.32	3003202101019005003300120020020000043880000438817
62203108301	LOCKER GRIS ROJO RAL3020 PEQUEÑO INCLUYE PUERTA	1/6/2021	001-002-000106032	80.00	55.00	4,400.00	0106202101019005003300120010020001060320010603216
62203108301	LOCKER GRIS ROJO RAL3020 PEQUEÑO INCLUYE PUERTA	16/6/2021	002-002-000004586	30.00	55.00	1,650.00	1606202101019005003300120020020000045860000458619
62203108301	LOCKER GRIS ROJO RAL3020 PEQUEÑO INCLUYE PUERTA	4/8/2021	002-002-000004647	5.00	56.00	280.00	0408202101019005003300120020020000046470000464717
62203108301	LOCKER GRIS ROJO RAL3020 PEQUEÑO INCLUYE PUERTA	26/8/2021	001-002-000110857	6.00	54.12	324.75	2608202101019005003300120010020001108570011085711
62203108301	LOCKER GRIS ROJO RAL3020 PEQUEÑO INCLUYE PUERTA	9/11/2021	001-002-000114863	1.00	54.12	54.12	0911202101019005003300120010020001148630011486311
62203108301	LOCKER GRIS ROJO RAL3020 PEQUEÑO INCLUYE PUERTA	23/11/2021	002-002-000005001	300.00	55.43	16,628.55	2311202101019005003300120020020000050010000500119
62203108301	LOCKER GRIS ROJO RAL3020 PEQUEÑO INCLUYE PUERTA	30/11/2021	002-002-000005034	103.00	55.43	5,709.14	3011202101019005003300120020020000050340000503411
62203108301	LOCKER GRIS ROJO RAL3020 PEQUEÑO INCLUYE PUERTA	17/12/2021	001-002-000117347	12.00	56.73	680.79	1712202101019005003300120010020001173470011734712
62203108301	LOCKER GRIS ROJO RAL3020 PEQUEÑO INCLUYE PUERTA	17/2/2022	001-002-000120069	6.00	58.69	352.13	1702202201019005003300120010020001200690012006913
62203108301	LOCKER GRIS ROJO RAL3020 PEQUEÑO INCLUYE PUERTA	24/3/2022	001-002-000121680	65.00	56.08	3,645.24	2403202201019005003300120010020001216800012168014
62203108301	LOCKER GRIS ROJO RAL3020 PEQUEÑO INCLUYE PUERTA	19/4/2022	002-002-000005536	8.00	56.08	448.64	1904202201019005003300120020020000055360000553612
62203108301	LOCKER GRIS ROJO RAL3020 PEQUEÑO INCLUYE PUERTA	26/4/2022	002-002-000005570	48.00	57.38	2,754.47	2604202201019005003300120020020000055700000557011
62203108301	LOCKER GRIS ROJO RAL3020 PEQUEÑO INCLUYE PUERTA	5/5/2022	002-002-000005608	110.00	57.38	6,312.33	0505202201019005003300120020020000056080000560819
62203108301	LOCKER GRIS ROJO RAL3020 PEQUEÑO INCLUYE PUERTA	5/5/2022	002-002-000005606	96.00	57.38	5,508.94	0505202201019005003300120020020000056060000560613
62203108301	LOCKER GRIS ROJO RAL3020 PEQUEÑO INCLUYE PUERTA	6/5/2022	002-002-000005612	1.00	56.08	56.08	0605202201019005003300120020020000056120000561218
62203108301	LOCKER GRIS ROJO RAL3020 PEQUEÑO INCLUYE PUERTA	26/5/2022	001-002-000124981	2.00	56.08	112.16	2605202201019005003300120010020001249810012498114
62203108301	LOCKER GRIS ROJO RAL3020 PEQUEÑO INCLUYE PUERTA	16/6/2022	002-002-000005784	8.00	56.08	448.64	1606202201019005003300120020020000057840000578419

PLANTA INDUSTRIAL

PRINCIPAL CUENCA

Ricaurte sector El Tablón
Commutador 593 7 2692144

PLANTA INDUSTRIAL

GUAYAQUIL PRFV

Galeas s/n, Vía Perimetral
km 26, Teléfono 593 4 460 805

OFICINAS GUAYAQUIL

Ciudadela Bahía Norte
Edificio SKY BUILDING
Piso 9 - Oficina 901
Teléfono 593 4 4601090

OFICINAS QUITO

Catalina de Aldas y Portu
Torres BRISTOL PARK
Piso 6 - Oficina 602
Teléfono 593 2 3325032

BODEGAS QUITO

Parque Industria de Guamani
Calle Novara diagonal a Ranza
Teléfono 593 2 2692328

62203108301	LOCKER GRIS ROJO RAL3020 PEQUEÑO INCLUYE PUERTA	1/7/2022	001-002-000126293	25.00	56.08	1,402.02	0107202201019005003300120010020001262930012629315
62203108301	LOCKER GRIS ROJO RAL3020 PEQUEÑO INCLUYE PUERTA	7/7/2022	001-002-000126687	1.00	56.08	56.08	0707202201019005003300120010020001266870012668719
62203108301	LOCKER GRIS ROJO RAL3020 PEQUEÑO INCLUYE PUERTA	21/7/2022	002-002-000005909	2.00	56.16	112.32	2107202201019005003300120020020000059090000590910
62203108301	LOCKER GRIS ROJO RAL3020 PEQUEÑO INCLUYE PUERTA	29/7/2022	002-002-000005949	120.00	57.38	6,886.14	29072022010190050033001200200200000594900000594910
62203108301	LOCKER GRIS ROJO RAL3020 PEQUEÑO INCLUYE PUERTA	11/8/2022	002-002-000005994	3.00	62.50	187.49	11082022010190050033001200200200000599400000599418
62203108301	LOCKER GRIS ROJO RAL3020 PEQUEÑO INCLUYE PUERTA	11/8/2022	001-002-000129086	1.00	56.08	56.08	1108202201019005003300120010020001290860012908612
62203108301	LOCKER GRIS ROJO RAL3020 PEQUEÑO INCLUYE PUERTA	12/9/2022	001-002-000130695	1.00	59.99	59.99	1209202201019005003300120010020001306950013069512
62203108301	LOCKER GRIS ROJO RAL3020 PEQUEÑO INCLUYE PUERTA	13/9/2022	002-002-000006152	13.00	56.08	729.05	1309202201019005003300120020020000061520000615214
62203108301	LOCKER GRIS ROJO RAL3020 PEQUEÑO INCLUYE PUERTA	11/10/2022	001-002-000132202	2.00	56.08	112.16	1110202201019005003300120010020001322020013220219
62203108301	LOCKER GRIS ROJO RAL3020 PEQUEÑO INCLUYE PUERTA	13/10/2022	001-002-000132424	6.00	58.69	352.13	1310202201019005003300120010020001324240013242413
62203109101	LOCKER GRIS VERDE GRANDE INCLUYE PUERTA	7/3/2017	002-002-000001210	1.00	80.56	80.56	0703201701200200200000121001900500334
62203109101	LOCKER GRIS VERDE GRANDE INCLUYE PUERTA	10/10/2017	002-002-000001582	4.00	83.00	332.00	1010201701200200200000158201900500331
62203109101	LOCKER GRIS VERDE GRANDE INCLUYE PUERTA	21/8/2018	002-002-000002338	40.00	87.39	3,495.60	2108201801019005003300120020020000023380000233818
62203109101	LOCKER GRIS VERDE GRANDE INCLUYE PUERTA	31/8/2018	002-002-000002382	1.00	80.56	80.56	3108201801019005003300120020020000023820000238211
62203109101	LOCKER GRIS VERDE GRANDE INCLUYE PUERTA	31/10/2018	002-002-000002542	1.00	94.00	94.00	3110201801019005003300120020020000025420000254219
62203109101	LOCKER GRIS VERDE GRANDE INCLUYE PUERTA	6/11/2018	001-002-000062933	5.00	80.56	402.78	0611201801019005003300120010020000629330006293315
62203109101	LOCKER GRIS VERDE GRANDE INCLUYE PUERTA	12/3/2019	002-002-000002841	1.00	57.54	57.54	1203201901019005003300120020020000028410000284119
62203109101	LOCKER GRIS VERDE GRANDE INCLUYE PUERTA	14/6/2019	002-002-000003043	4.00	95.00	380.00	1406201901019005003300120020020000030430000304312
62203109101	LOCKER GRIS VERDE GRANDE INCLUYE PUERTA	11/5/2020	003-002-000013755	1.00	80.56	80.56	1105202001019005003300120030020000137550001375511
62203109101	LOCKER GRIS VERDE GRANDE INCLUYE PUERTA	24/11/2020	001-002-000096730	6.00	92.00	552.00	2411202001019005003300120010020000967300009673018
62203109101	LOCKER GRIS VERDE GRANDE INCLUYE PUERTA	15/1/2021	001-002-000099580	98.00	94.37	9,248.26	1501202101019005003300120010020000995800009958012
62203109101	LOCKER GRIS VERDE GRANDE INCLUYE PUERTA	2/2/2021	001-002-000100598	50.00	94.37	4,718.28	0202202101019005003300120010020001005980010059816
62203109101	LOCKER GRIS VERDE GRANDE INCLUYE PUERTA	5/3/2021	001-002-000102164	22.00	94.37	2,076.04	0503202101019005003300120010020001021640010216411
62203109101	LOCKER GRIS VERDE GRANDE INCLUYE PUERTA	5/3/2021	001-002-000102162	30.00	94.37	2,830.97	0503202101019005003300120010020001021620010216216
62203109101	LOCKER GRIS VERDE GRANDE INCLUYE PUERTA	23/7/2021	001-002-000109148	4.00	103.57	414.29	2307202101019005003300120010020001091480010914813
62203109101	LOCKER GRIS VERDE GRANDE INCLUYE PUERTA	7/7/2022	001-002-000126687	1.00	98.97	98.97	0707202201019005003300120010020001266870012668719
62203109201	LOCKER GRIS VERDE MEDIANO INCLUYE PUERTA	8/8/2016	001-002-000020180	6.00	54.48	326.90	08082016010215801900500330019488538674
62203109201	LOCKER GRIS VERDE MEDIANO INCLUYE PUERTA	25/8/2016	001-002-000020860	5.00	60.53	302.65	2508201611495601900500330019960097076
62203109201	LOCKER GRIS VERDE MEDIANO INCLUYE PUERTA	6/9/2016	002-002-000001012	8.00	57.93	463.40	0609201615250001900500330010308056545
62203109201	LOCKER GRIS VERDE MEDIANO INCLUYE PUERTA	13/9/2016	001-002-000021781	12.00	57.52	690.24	1309201611080201900500330010510786613
62203109201	LOCKER GRIS VERDE MEDIANO INCLUYE PUERTA	19/9/2016	001-002-000022069	5.00	60.53	302.65	1909201611514901900500330010661284116
62203109201	LOCKER GRIS VERDE MEDIANO INCLUYE PUERTA	2/12/2016	001-002-000025400	20.00	57.52	1,150.39	0212201601200100200002540001900500336
62203109201	LOCKER GRIS VERDE MEDIANO INCLUYE PUERTA	7/3/2017	002-002-000001210	1.00	57.93	57.93	0703201701200200200000121001900500334
62203109201	LOCKER GRIS VERDE MEDIANO INCLUYE PUERTA	10/5/2017	002-002-000001298	4.00	68.00	272.02	1005201701200200200000129801900500334
62203109201	LOCKER GRIS VERDE MEDIANO INCLUYE PUERTA	6/9/2017	002-002-000001509	10.00	54.48	544.80	0609201701200200200000150901900500331
62203109201	LOCKER GRIS VERDE MEDIANO INCLUYE PUERTA	31/8/2018	002-002-000002382	1.00	57.93	57.93	3108201801019005003300120020020000023820000238211
62203109201	LOCKER GRIS VERDE MEDIANO INCLUYE PUERTA	5/10/2018	002-002-000002477	20.00	57.93	1,158.50	0510201801019005003300120020020000024770000247713
62203109201	LOCKER GRIS VERDE MEDIANO INCLUYE PUERTA	21/11/2018	001-002-000063862	1.00	62.89	62.89	2111201801019005003300120010020000638620006386213
62203109201	LOCKER GRIS VERDE MEDIANO INCLUYE PUERTA	6/12/2018	002-002-000002644	66.00	66.43	4,384.38	0612201801019005003300120020020000026440000264418
62203109201	LOCKER GRIS VERDE MEDIANO INCLUYE PUERTA	6/12/2018	002-002-000002644	62.00	66.43	4,118.66	0612201801019005003300120020020000026440000264418
62203109201	LOCKER GRIS VERDE MEDIANO INCLUYE PUERTA	18/1/2019	002-002-000002743	1.00	57.93	57.93	1801201901019005003300120020020000027430000274311
62203109201	LOCKER GRIS VERDE MEDIANO INCLUYE PUERTA	31/1/2019	002-002-000002776	25.00	60.98	1,524.46	3101201901019005003300120020020000027760000277616
62203109201	LOCKER GRIS VERDE MEDIANO INCLUYE PUERTA	13/3/2019	003-002-000010329	15.00	57.95	869.25	1303201901019005003300120030020000103290001032919
62203109201	LOCKER GRIS VERDE MEDIANO INCLUYE PUERTA	6/5/2019	002-002-000002934	3.00	66.20	198.60	0605201901019005003300120020020000029340000293412

PLANTA INDUSTRIAL PRINCIPAL CUENCA
Ricaurte sector El Tablón
Commutador 593 7 2890144

PLANTA INDUSTRIAL GUAYAQUIL PRFV
Galevas s/n, Vía Perimetral
km 26, Teléfono 593 4 4601805

OFICINAS GUAYAQUIL
Ciudadela Bahía Norte
Edificio SKY BUILDING
Piso 9 - Oficina 901
Teléfono 593 4 4601690

OFICINAS QUITO
Catalina de Aldas y Portuga
Torres BRISTOL PARK
Piso 6 - Oficina 602
Teléfono 593 2 3325032

BODEGAS QUITO
Parque Industrial de Guamaní
Calle Novena diagonal a Ranso
Teléfono 593 2 2692328

RIVAL

+ t u b o s +

www.plasticosrival.com

62203109201	LOCKER GRIS VERDE MEDIANO INCLUYE PUERTA	10/5/2019	003-002-000010877	1.00	41.38	41.38	1005201901019005003300120030020000108770001087712
62203109201	LOCKER GRIS VERDE MEDIANO INCLUYE PUERTA	14/6/2019	002-002-000003043	12.00	68.00	816.00	1406201901019005003300120020020000030430000304312
62203109201	LOCKER GRIS VERDE MEDIANO INCLUYE PUERTA	24/6/2019	003-002-000011294	3.00	57.93	173.78	2406201901019005003300120030020000112940001129412
62203109201	LOCKER GRIS VERDE MEDIANO INCLUYE PUERTA	13/8/2019	002-002-000003219	1.00	57.93	57.93	1308201901019005003300120020020000032190000321912
62203109201	LOCKER GRIS VERDE MEDIANO INCLUYE PUERTA	1/10/2019	002-002-000003347	36.00	66.77	2,403.76	0110201901019005003300120020020000033470000334710
62203109201	LOCKER GRIS VERDE MEDIANO INCLUYE PUERTA	1/10/2019	002-002-000003347	102.00	66.77	6,810.66	0110201901019005003300120020020000033470000334710
62203109201	LOCKER GRIS VERDE MEDIANO INCLUYE PUERTA	21/10/2019	001-002-000078994	2.00	67.86	135.71	2110201901019005003300120010020000789940007899413
62203109201	LOCKER GRIS VERDE MEDIANO INCLUYE PUERTA	25/10/2019	001-002-000079342	4.00	62.89	251.56	2510201901019005003300120010020000793420007934211
62203109201	LOCKER GRIS VERDE MEDIANO INCLUYE PUERTA	7/11/2019	001-002-000079845	10.00	60.41	604.08	0711201901019005003300120010020000798450007984511
62203109201	LOCKER GRIS VERDE MEDIANO INCLUYE PUERTA	12/12/2019	001-002-000081461	30.00	67.03	2,010.83	1212201901019005003300120010020000814610008146112
62203109201	LOCKER GRIS VERDE MEDIANO INCLUYE PUERTA	24/1/2020	001-002-000083099	1.00	57.93	57.93	2401202001019005003300120010020000830990008309911
62203109201	LOCKER GRIS VERDE MEDIANO INCLUYE PUERTA	27/1/2020	001-002-000083139	48.00	63.72	3,058.44	2701202001019005003300120010020000831390008313917
62203109201	LOCKER GRIS VERDE MEDIANO INCLUYE PUERTA	7/5/2020	001-002-000085394	1.00	72.00	72.00	0705202001019005003300120010020000853940008539410
62203109201	LOCKER GRIS VERDE MEDIANO INCLUYE PUERTA	11/5/2020	003-002-000013755	4.00	57.93	231.70	1105202001019005003300120030020000137550001375511
62203109201	LOCKER GRIS VERDE MEDIANO INCLUYE PUERTA	28/5/2020	002-002-000003681	4.00	69.75	279.00	2805202001019005003300120020020000036810000368113
62203109201	LOCKER GRIS VERDE MEDIANO INCLUYE PUERTA	11/8/2020	001-002-000090286	30.00	62.06	1,861.88	1108202001019005003300120010020000902860009028619
62203109201	LOCKER GRIS VERDE MEDIANO INCLUYE PUERTA	28/8/2020	003-002-000014728	6.00	59.58	357.48	2808202001019005003300120030020000147280001472814
62203109201	LOCKER GRIS VERDE MEDIANO INCLUYE PUERTA	21/4/2021	002-002-000004443	12.00	67.86	814.26	2104202101019005003300120020020000044430000444316
62203109201	LOCKER GRIS VERDE MEDIANO INCLUYE PUERTA	17/9/2021	001-002-000111996	3.00	70.34	211.01	1709202101019005003300120010020001119960011199611
62203109201	LOCKER GRIS VERDE MEDIANO INCLUYE PUERTA	25/11/2021	002-002-000005020	18.00	72.82	1,310.76	251120210101900500330012002002000005020000502017
62203109201	LOCKER GRIS VERDE MEDIANO INCLUYE PUERTA	14/12/2021	002-002-000005108	6.00	68.68	412.10	1412202101019005003300120020020000051080000510814
62203109201	LOCKER GRIS VERDE MEDIANO INCLUYE PUERTA	9/6/2022	002-002-000005752	25.00	71.17	1,779.13	0906202201019005003300120020020000057520000575210
62203109201	LOCKER GRIS VERDE MEDIANO INCLUYE PUERTA	7/7/2022	001-002-000126687	1.00	71.17	71.17	0707202201019005003300120010020001266870012668719
62203109201	LOCKER GRIS VERDE MEDIANO INCLUYE PUERTA	5/10/2022	001-002-000131992	1.00	71.17	71.17	0510202201019005003300120010020001319920013199212
62203109201	LOCKER GRIS VERDE MEDIANO INCLUYE PUERTA	7/10/2022	001-002-000132134	15.00	71.17	1,067.48	0710202201019005003300120010020001321340013213411
62203109301	LOCKER GRIS VERDE PEQUEÑO INCLUYE PUERTA	5/8/2016	002-002-000000986	9.00	50.21	451.91	0508201612473601900500330019420763455
62203109301	LOCKER GRIS VERDE PEQUEÑO INCLUYE PUERTA	16/1/2017	001-002-000027250	10.00	52.25	522.50	1601201701200100200002725001900500337
62203109301	LOCKER GRIS VERDE PEQUEÑO INCLUYE PUERTA	10/5/2017	002-002-000001298	5.00	55.25	276.26	1005201701200200200000129801900500334
62203109301	LOCKER GRIS VERDE PEQUEÑO INCLUYE PUERTA	19/5/2017	002-002-000001312	2.00	55.25	110.50	1905201701200200200000131201900500337
62203109301	LOCKER GRIS VERDE PEQUEÑO INCLUYE PUERTA	3/7/2017	002-002-000001381	1.00	50.21	50.21	0307201701200200200000138101900500331
62203109301	LOCKER GRIS VERDE PEQUEÑO INCLUYE PUERTA	18/8/2017	002-002-000001461	8.00	47.39	379.12	1808201701200200200000146101900500333
62203109301	LOCKER GRIS VERDE PEQUEÑO INCLUYE PUERTA	11/10/2017	002-002-000001604	4.00	50.50	202.00	1110201701200200200000160401900500334
62203109301	LOCKER GRIS VERDE PEQUEÑO INCLUYE PUERTA	7/11/2017	003-002-000006402	4.00	58.69	234.76	0711201701200300200000640201900500331
62203109301	LOCKER GRIS VERDE PEQUEÑO INCLUYE PUERTA	12/1/2018	002-002-000001803	4.00	46.00	184.00	12012018010190050033001200200200001803000000010
62203109301	LOCKER GRIS VERDE PEQUEÑO INCLUYE PUERTA	8/6/2018	001-002-0000054143	1.00	65.21	65.21	0806201801019005003300120010020000541430000000014
62203109301	LOCKER GRIS VERDE PEQUEÑO INCLUYE PUERTA	31/8/2018	002-002-000002382	2.00	45.65	91.29	3108201801019005003300120020020000023820000238211
62203109301	LOCKER GRIS VERDE PEQUEÑO INCLUYE PUERTA	10/9/2018	001-002-000060008	40.00	65.21	2,608.40	1009201801019005003300120010020000600080006000810
62203109301	LOCKER GRIS VERDE PEQUEÑO INCLUYE PUERTA	24/9/2018	001-002-000060876	5.00	45.65	228.24	2409201801019005003300120010020000608760006087616
62203109301	LOCKER GRIS VERDE PEQUEÑO INCLUYE PUERTA	5/10/2018	002-002-000002477	30.00	45.65	1,369.41	0510201801019005003300120020020000024770000247713
62203109301	LOCKER GRIS VERDE PEQUEÑO INCLUYE PUERTA	5/12/2018	001-002-000064528	10.00	48.90	489.00	0512201801019005003300120010020000645280006452819
62203109301	LOCKER GRIS VERDE PEQUEÑO INCLUYE PUERTA	18/1/2019	002-002-000002743	2.00	45.65	91.29	1801201901019005003300120020020000027430000274311
62203109301	LOCKER GRIS VERDE PEQUEÑO INCLUYE PUERTA	31/1/2019	002-002-000002776	25.00	48.91	1,222.69	3101201901019005003300120020020000027760000277616
62203109301	LOCKER GRIS VERDE PEQUEÑO INCLUYE PUERTA	22/3/2019	002-002-000002846	1.00	65.21	65.21	2203201901019005003300120020020000028460000284616
62203109301	LOCKER GRIS VERDE PEQUEÑO INCLUYE PUERTA	1/4/2019	003-002-000010537	4.00	45.65	182.59	0104201901019005003300120030020000105370001053716

PLANTA INDUSTRIAL PRINCIPAL CUENCA

Ricarte sector El Tablon
Commutador: 593 7 2893144

PLANTA INDUSTRIAL GUAYAQUIL PRFV

Galeeva s/n. Vía Perimetral
Km 26, Teléfono 593 4 4601805

OFICINAS GUAYAQUIL

Ciudadela Bahía Norte
Edificio SKY BUILDING
Piso 9 - Oficina 901
Teléfono 593 4 4601690

OFICINAS QUITO

Catalina de Aidas y Portugal
Torres BRISTOL PARK
Piso 6 - Oficina 802
Teléfono 593 2 3325032

BODEGAS QUITO

Parque Industria de Guamaní
Calle Novena diagonal a Panse
Teléfono 593 2 2692328

RIVAL

+ t u b o s +

www.plasticosrival.com

62203109301	LOCKER GRIS VERDE PEQUEÑO INCLUYE PUERTA	23/4/2019	001-002-000070988	70.00	52.77	3,694.21	2304201901019005003300120010020000709880007098810
62203109301	LOCKER GRIS VERDE PEQUEÑO INCLUYE PUERTA	6/5/2019	002-002-000002934	27.00	50.21	1,355.67	0605201901019005003300120020020000029340000293412
62203109301	LOCKER GRIS VERDE PEQUEÑO INCLUYE PUERTA	6/5/2019	002-002-000002936	2.00	45.65	91.29	06052019010190050033001200200200000293600000293618
62203109301	LOCKER GRIS VERDE PEQUEÑO INCLUYE PUERTA	1/7/2019	002-002-000003086	3.00	45.65	136.94	01072019010190050033001200200200000308600000308613
62203109301	LOCKER GRIS VERDE PEQUEÑO INCLUYE PUERTA	5/7/2019	003-002-000011443	16.00	45.65	730.35	0507201901019005003300120030020000114430001144317
62203109301	LOCKER GRIS VERDE PEQUEÑO INCLUYE PUERTA	5/7/2019	002-002-000003100	6.00	53.00	318.02	0507201901019005003300120020020000031000000310017
62203109301	LOCKER GRIS VERDE PEQUEÑO INCLUYE PUERTA	8/7/2019	002-002-000003106	3.00	45.65	136.94	0807201901019005003300120020020000031060000310617
62203109301	LOCKER GRIS VERDE PEQUEÑO INCLUYE PUERTA	13/8/2019	002-002-000003219	1.00	45.65	45.65	1308201901019005003300120020020000032190000321912
62203109301	LOCKER GRIS VERDE PEQUEÑO INCLUYE PUERTA	21/10/2019	001-002-000078994	13.00	53.47	695.14	2110201901019005003300120010020000789940007899413
62203109301	LOCKER GRIS VERDE PEQUEÑO INCLUYE PUERTA	10/12/2019	002-002-000003450	2.00	46.95	93.90	1012201901019005003300120020020000034500000345013
62203109301	LOCKER GRIS VERDE PEQUEÑO INCLUYE PUERTA	12/12/2019	001-002-000081465	2.00	46.95	93.90	1212201901019005003300120010020000814650008146513
62203109301	LOCKER GRIS VERDE PEQUEÑO INCLUYE PUERTA	20/12/2019	001-002-000081852	3.00	46.95	140.85	2012201901019005003300120010020000818520008185215
62203109301	LOCKER GRIS VERDE PEQUEÑO INCLUYE PUERTA	11/5/2020	003-002-000013755	1.00	45.65	45.65	1105202001019005003300120030020000137550001375511
62203109301	LOCKER GRIS VERDE PEQUEÑO INCLUYE PUERTA	28/5/2020	002-002-000003681	2.00	54.12	108.25	2805202001019005003300120020020000036810000368113
62203109301	LOCKER GRIS VERDE PEQUEÑO INCLUYE PUERTA	10/12/2020	002-002-000004250	13.00	49.56	644.27	1012202001019005003300120020020000042500000425010
62203109301	LOCKER GRIS VERDE PEQUEÑO INCLUYE PUERTA	21/4/2021	002-002-000004443	16.00	53.47	855.56	2104202101019005003300120020020000044430000444316
62203109301	LOCKER GRIS VERDE PEQUEÑO INCLUYE PUERTA	28/5/2021	003-002-000017699	20.00	54.12	1,082.49	2805202101019005003300120030020000176990001769918
62203109301	LOCKER GRIS VERDE PEQUEÑO INCLUYE PUERTA	6/10/2021	002-002-000004853	20.00	55.43	1,108.57	0610202101019005003300120020020000048530000485319
62203109301	LOCKER GRIS VERDE PEQUEÑO INCLUYE PUERTA	20/10/2021	002-002-000004890	12.00	55.43	665.14	2010202101019005003300120020020000048900000489014
62203109301	LOCKER GRIS VERDE PEQUEÑO INCLUYE PUERTA	17/5/2022	002-002-000005655	60.00	57.38	3,443.09	1705202201019005003300120020020000056550000565518
62203109301	LOCKER GRIS VERDE PEQUEÑO INCLUYE PUERTA	26/5/2022	001-002-000124981	2.00	56.08	112.16	2605202201019005003300120010020001249810012498114
62203109301	LOCKER GRIS VERDE PEQUEÑO INCLUYE PUERTA	9/6/2022	001-002-000125706	2.00	56.08	112.16	0906202201019005003300120010020001257060012570618
62203109301	LOCKER GRIS VERDE PEQUEÑO INCLUYE PUERTA	7/7/2022	001-002-000126687	1.00	56.08	56.08	0707202201019005003300120010020001266870012668719
62203109301	LOCKER GRIS VERDE PEQUEÑO INCLUYE PUERTA	8/7/2022	001-002-000126765	18.00	56.08	1,009.45	0807202201019005003300120010020001267650012676515
62203109301	LOCKER GRIS VERDE PEQUEÑO INCLUYE PUERTA	29/7/2022	002-002-000005946	30.00	56.08	1,682.42	2907202201019005003300120020020000059460000594612
62203109301	LOCKER GRIS VERDE PEQUEÑO INCLUYE PUERTA	11/8/2022	001-002-000129086	1.00	56.08	56.08	1108202201019005003300120010020001290860012908612
62203109301	LOCKER GRIS VERDE PEQUEÑO INCLUYE PUERTA	13/9/2022	002-002-000006152	6.00	56.08	336.48	1309202201019005003300120020020000061520000615214
62203109301	LOCKER GRIS VERDE PEQUEÑO INCLUYE PUERTA	11/10/2022	001-002-000132202	1.00	56.08	56.08	1110202201019005003300120010020001322020013220219
62203109301	LOCKER GRIS VERDE PEQUEÑO INCLUYE PUERTA	13/10/2022	001-002-000132424	6.00	58.69	352.13	1310202201019005003300120010020001324240013242413
62203110101	LOCKER GRIS GRIS GRANDE INCLUYE PUERTA	21/3/2019	001-002-000069652	1.00	94.37	94.37	2103201901019005003300120010020000696520006965212
62203110101	LOCKER GRIS GRIS GRANDE INCLUYE PUERTA	10/11/2021	002-002-000004948	118.00	97.82	11,542.52	1011202101019005003300120020020000049480000494813
62203110101	LOCKER GRIS GRIS GRANDE INCLUYE PUERTA	10/11/2021	002-002-000004948	32.00	97.82	3,130.18	1011202101019005003300120020020000049480000494813
62203110101	LOCKER GRIS GRIS GRANDE INCLUYE PUERTA	28/12/2021	001-002-000117851	40.00	97.82	3,912.80	2812202101019005003300120010020001178510011785110
62203110201	LOCKER GRIS GRIS MEDIANO INCLUYE PUERTA	23/5/2019	002-002-000002983	42.00	57.93	2,432.85	2305201901019005003300120020020000029830000298318
62203110201	LOCKER GRIS GRIS MEDIANO INCLUYE PUERTA	3/7/2019	001-002-000074029	12.00	62.06	744.75	0307201901019005003300120010020000740290007402919
62203110301	LOCKER GRIS GRIS PEQUEÑO INCLUYE PUERTA	7/2/2019	001-002-000067611	5.00	45.65	228.24	0702201901019005003300120010020000676110006761114
62203110301	LOCKER GRIS GRIS PEQUEÑO INCLUYE PUERTA	21/3/2019	001-002-000069652	2.00	52.17	104.34	2103201901019005003300120010020000696520006965212
62203110301	LOCKER GRIS GRIS PEQUEÑO INCLUYE PUERTA	19/8/2019	002-002-000003230	2.00	46.95	93.90	1908201901019005003300120020020000032300000323017
62203110301	LOCKER GRIS GRIS PEQUEÑO INCLUYE PUERTA	12/12/2019	001-002-000081465	2.00	46.95	93.90	1212201901019005003300120010020000814650008146513
62203110301	LOCKER GRIS GRIS PEQUEÑO INCLUYE PUERTA	6/11/2020	002-002-000004127	3.00	52.17	156.50	0611202001019005003300120020020000041270000412715
62203111101	LOCKER GRIS AZUL RAL5003 GRANDE INCLUYE PUERTA	17/3/2017	002-002-000001229	38.00	84.18	3,198.84	1703201701200200200000122901900500332
62203111101	LOCKER GRIS AZUL RAL5003 GRANDE INCLUYE PUERTA	21/8/2017	001-002-000037452	32.00	53.20	1,702.40	2108201701200100200003745201900500334
62203111101	LOCKER GRIS AZUL RAL5003 GRANDE INCLUYE PUERTA	29/12/2017	003-002-000006753	1.00	115.08	115.08	2912201701200300200000675301900500331
62203111101	LOCKER GRIS AZUL RAL5003 GRANDE INCLUYE PUERTA	11/5/2018	002-002-000002094	12.00	84.20	1,010.40	1105201801019005003300120020020000020940000020940017

PLANTA INDUSTRIAL PRINCIPAL CUENCA
Ricaurte sector El Tablon
Commutador 593 7 2690144

PLANTA INDUSTRIAL GUAYAQUIL PRFV
Graevasa s/n, Vía Perimetral
km 26, Teléfono 593 4 460 805

OFICINAS GUAYAQUIL
Ciudadela Bahía Norte
Edificio SKY BUILDING
Piso 9 - Oficina 901
Teléfono 593 4 4601690

OFICINAS QUITO
Catalina de Aldas y Portugal
Torres BRISTOL PARK
Piso 6 - Oficina 602
Teléfono 593 2 3325032

BODEGAS QUITO
Parque Industria de Guamani
Calle Novena diagonal a Ransae
Teléfono 593 2 2692328

62203111201	LOCKER GRIS AZUL RAL5003 MEDIANO INCLUYE PUERTA	6/9/2017	002-002-000001509	10.00	54.48	544.80	0609201701200200200000150901900500331
62203111201	LOCKER GRIS AZUL RAL5003 MEDIANO INCLUYE PUERTA	2/10/2017	003-002-000006199	1.00	54.48	54.48	0210201701200300200000619901900500330
62203111201	LOCKER GRIS AZUL RAL5003 MEDIANO INCLUYE PUERTA	21/10/2019	001-002-000078994	2.00	67.86	135.71	2110201901019005003300120010020000789940007899413
62203111201	LOCKER GRIS AZUL RAL5003 MEDIANO INCLUYE PUERTA	19/2/2020	003-002-000013501	1.00	82.75	82.75	1902202001019005003300120030020000135010001350115
62203111201	LOCKER GRIS AZUL RAL5003 MEDIANO INCLUYE PUERTA	5/2/2021	001-002-000100825	90.00	62.06	5,585.63	0502202101019005003300120010020001008250010082512
62203111201	LOCKER GRIS AZUL RAL5003 MEDIANO INCLUYE PUERTA	17/9/2021	001-002-000111996	1.00	70.34	70.34	1709202101019005003300120010020001119960011199611
62203111201	LOCKER GRIS AZUL RAL5003 MEDIANO INCLUYE PUERTA	10/2/2022	001-002-000119727	3.00	68.68	206.05	1002202201019005003300120010020001197270011972711
62203111301	LOCKER GRIS AZUL RAL5003 PEQUEÑO INCLUYE PUERTA	21/8/2017	001-002-000037452	150.00	23.80	3,570.00	2108201701200100200003745201900500334
62203111301	LOCKER GRIS AZUL RAL5003 PEQUEÑO INCLUYE PUERTA	11/9/2017	003-002-000006092	12.00	50.50	606.00	1109201701200300200000609201900500331
62203111301	LOCKER GRIS AZUL RAL5003 PEQUEÑO INCLUYE PUERTA	11/10/2017	002-002-000001604	4.00	50.50	202.00	1110201701200200200000160401900500334
62203111301	LOCKER GRIS AZUL RAL5003 PEQUEÑO INCLUYE PUERTA	21/10/2019	001-002-000078994	14.00	53.47	748.61	2110201901019005003300120010020000789940007899413
62203111301	LOCKER GRIS AZUL RAL5003 PEQUEÑO INCLUYE PUERTA	30/11/2021	003-002-000019792	3.00	54.12	162.37	3011202101019005003300120030020000197920001979210
62203111301	LOCKER GRIS AZUL RAL5003 PEQUEÑO INCLUYE PUERTA	10/2/2022	001-002-000119727	96.00	55.43	5,321.14	1002202201019005003300120010020001197270011972711
62203112201	LOCKER GRIS VERDE RAL6005 MEDIANO INCLUYE PUERTA	2/10/2017	003-002-000006199	1.00	54.48	54.48	0210201701200300200000619901900500330
62203112201	LOCKER GRIS VERDE RAL6005 MEDIANO INCLUYE PUERTA	29/12/2017	003-002-000006753	2.00	82.75	165.50	2912201701200300200000675301900500331
62203112201	LOCKER GRIS VERDE RAL6005 MEDIANO INCLUYE PUERTA	12/10/2018	003-002-000009109	2.00	57.93	115.85	121020180101900500330012003002000009109000910911
62203112201	LOCKER GRIS VERDE RAL6005 MEDIANO INCLUYE PUERTA	18/1/2019	003-002-000009890	3.00	59.58	178.74	180120190101900500330012003002000009890000989011
62203112201	LOCKER GRIS VERDE RAL6005 MEDIANO INCLUYE PUERTA	31/1/2019	001-002-000067220	6.00	59.58	357.48	3101201901019005003300120010020000672200006722013
62203112301	LOCKER GRIS VERDE RAL6005 PEQUEÑO INCLUYE PUERTA	19/2/2020	003-002-000013501	1.00	65.21	65.21	1902202001019005003300120030020000135010001350115
62203113201	LOCKER GRIS RAL7042 RUBY RAL3003 MEDIANO INCLUYE PUERTA	19/3/2018	001-002-000049615	34.00	40.69	1,383.46	1903201801019005003300120010020000496150000049615
62203114201	LOCKER GRIS TERRACOTA MEDIANO INCLUYE PUERTA	9/3/2018	001-002-000049168	42.00	57.95	2,433.90	0903201801019005003300120010020000491680000049168
62203114301	LOCKER GRIS TERRACOTA PEQUEÑO INCLUYE PUERTA	3/4/2018	003-002-000007473	2.00	50.50	101.00	03042018010190050033001200300200000747300000747300012
62203115201	LOCKER GRIS NARANJA NM33 MEDIANO INCLUYE PUERTA	29/3/2021	001-002-000103123	10.00	70.34	703.38	290320210101900500330012001002000001031230000103123
62203115201	LOCKER GRIS NARANJA NM33 MEDIANO INCLUYE PUERTA	8/12/2021	001-002-000116679	6.00	72.82	436.92	0812202101019005003300120010020001166790011667916
62203115301	LOCKER GRIS NARANJA NM33 PEQUEÑO INCLUYE PUERTA	11/7/2022	002-002-000005853	12.00	56.08	672.97	1107202201019005003300120020020000058530000585316
62203116201	LOCKER GRIS BLANCO MEDIANO INCLUYE PUERTA	25/11/2019	002-002-000003421	9.00	67.85	610.65	25112019010190050033001200200200000342100000342113
62203116301	LOCKER GRIS BLANCO PEQUEÑO INCLUYE PUERTA	25/11/2019	002-002-000003421	24.00	54.00	1,296.00	25112019010190050033001200200200000342100000342113
62203116301	LOCKER GRIS BLANCO PEQUEÑO INCLUYE PUERTA	18/2/2021	001-002-000101286	18.00	54.00	972.00	1802202101019005003300120010020001012860010128616
62203117301	LOCKER GRIS RUBY RAL3003 PEQUEÑO INCLUYE PUERTA	16/3/2020	001-002-000085207	195.00	45.65	8,901.17	1603202001019005003300120010020000852070008520718
62203117301	LOCKER GRIS RUBY RAL3003 PEQUEÑO INCLUYE PUERTA	10/12/2020	002-002-000004253	101.00	45.65	4,610.35	10122020010190050033001200200200000425300000425319
62203207201	PUERTA LOCKER ROJO MEDIANO	18/3/2022	001-002-000121365	10.00	22.00	220.00	1803202201019005003300120010020001213650012136513
62203211101	PUERTA LOCKER AZUL RAL 5003 GRANDE	14/2/2018	001-002-000047704	21.00	7.50	157.50	14022018010190050033001200100200004770400000477040000
62203211201	PUERTA LOCKER AZUL RAL 5003 MEDIANO	14/2/2018	001-002-000047704	400.00	4.95	1,980.00	14022018010190050033001200100200004770400000477040000
62203211201	PUERTA LOCKER AZUL RAL 5003 MEDIANO	17/4/2018	001-002-000051147	660.00	4.95	3,267.00	17042018010190050033001200100200005114700000511470000
62203211201	PUERTA LOCKER AZUL RAL 5003 MEDIANO	17/5/2018	001-002-000052807	620.00	4.95	3,069.00	17052018010190050033001200100200005280700000528070000
62203211201	PUERTA LOCKER AZUL RAL 5003 MEDIANO	7/6/2018	001-002-000053984	63.00	4.95	311.85	07062018010190050033001200100200005398400000539840000
62203211301	PUERTA LOCKER AZUL RAL 5003 PEQUEÑO	14/2/2018	001-002-000047704	105.00	3.75	393.75	14022018010190050033001200100200004770400000477040000
62203211301	PUERTA LOCKER AZUL RAL 5003 PEQUEÑO	23/5/2019	001-002-000072350	60.00	11.21	672.60	23052019010190050033001200100200007235000007235013
62203212201	PUERTA LOCKER VERDE RAL 6005 MEDIANO	7/6/2018	001-002-000053984	137.00	4.95	678.15	07062018010190050033001200100200005398400000539840000
62203212301	PUERTA LOCKER VERDE RAL 6005 PEQUEÑO	14/2/2018	001-002-000047704	378.00	3.75	1,417.50	14022018010190050033001200100200004770400000477040000
62203216101	PUERTA LOCKER AMARILLO RAL 1003 GRANDE	14/2/2018	001-002-000047704	21.00	7.50	157.50	14022018010190050033001200100200004770400000477040000
62203216201	PUERTA LOCKER AMARILLO RAL 1003 MEDIANO	7/6/2018	001-002-000053984	21.00	4.95	103.95	07062018010190050033001200100200005398400000539840000
62203216301	PUERTA LOCKER AMARILLO RAL 1003 PEQUEÑO	14/2/2018	001-002-000047704	315.00	3.75	1,181.25	14022018010190050033001200100200004770400000477040000
62203217101	PUERTA LOCKER ROJO RAL 3020 GRANDE	14/2/2018	001-002-000047704	21.00	7.50	157.50	14022018010190050033001200100200004770400000477040000

PLANTA INDUSTRIAL PRINCIPAL CUENCA
Ricaurte sector El Tablón
Commutador 593 7 2890144

PLANTA INDUSTRIAL GUAYAQUIL PRFV
Guayasa s/n, Vía Perimetral
km 26, Teléfono 593 4 4601805

OFICINAS GUAYAQUIL
Ciudadela Bahía Norte
Edificio SKY BUILDING
Piso 9 - Oficina 901
Teléfono 593 4 4601690

OFICINAS QUITO
Catalina de Aldas y Portuga
Torres BRISTOL PARK
Piso 6 - Oficina 802
Teléfono 593 2 3325032

BODEGAS QUITO
Parque Industria de Guamani
Calle Novena diagonal a Ranso
Teléfono 593 2 2692328

BODEGAS QUITO
Parque Industria de Guamaní
Calle Novena diagonal a Ransa
Teléfono 593 2 2692328

RIVAL
+ t u b o s +



www.plasticosrival.com

[Handwritten signature]

Es todo cuanto podemos declarar, en honor a la verdad.

Atentamente,

Ing. José Fernando Román Ottati

CI: 0101525327

REPRESENTANTE LEGAL

[Handwritten signature]

Ing. Elisa Graciela Campoverde Banegas

CI: 010358748

CONTADORA GENERAL

**PLANTA INDUSTRIAL
PRINCIPAL CUENCA**
Ricaurte sector El Tablon
Commutador 593 7 2890144

**PLANTA INDUSTRIAL
GUAYAQUIL PRFV**
Galevesa s/n. Vía Perimetral
km 26, Teléfono 593 4 4601805

OFICINAS GUAYAQUIL
Ciudadela Bahía Norte
Edificio SKY BUILDING
Piso 9 - Oficina 901
Teléfono 593 4 4601690

OFICINAS QUITO
Catalina de Aldas y Portugal
Torres BRISTOL PARK
Piso 6 - Oficina 602
Teléfono 593 2 3325032

BODEGAS QUITO
Parque Industria de Guamaní
Calle Novena diagonal a Rancose
Teléfono 593 2 2692328



"El Ecuador ha sido, es
Y será país amazónico"

Edgar Cevallos
NOTARIO PÚBLICO PRIMERO
CUENCA - ECUADOR
"Solo vencióndote vencerás"

FUERZA TERRESTRE

UNIDAD EDUCATIVA DE FUERZAS ARMADAS COLEGIO MILITAR No. 3 "HÉROES DEL 41"

CONTRATO N° 2018-015-COMIL-3- AJ.
PROCESO SIE-COMIL-3-02-2018

CONTRATO PARA LA ADQUISICION DE CANCELES TIPO (LOCKERS) PARA EL NIVEL BASICO DESDE 2DO EGB A 7MO EGB DE LA UNIDAD EDUCATIVA DE FUERZAS ARMADAS COLEGIO MILITAR No 3 "HEROES DEL 41".

INTERVINIENTES.-

LA UNIDAD EDUCATIVA DE FUERZAS ARMADAS COLEGIO MILITAR N° 3 "HEROES DEL 41", debidamente representado por su rector el señor **CRNL DE CSM. MARCIAL DAVID ARÉVALO LUMBANO**, quien comparece mediante delegación expresa por parte del señor Ministro de Defensa Nacional, Acuerdo Ministerial No. 235 publicado en la Orden General Ministerial No 134 de fecha 20 de septiembre del 2018, por una parte y por otra parte la señora **ING. PLUAS ALVARADO JACQUELINE SABINA**, en representación de **PLASTICOS RIVAL CIA. LTDA**, con **RUC. 0190050033001** quien en adelante se les denominará **CONTRACTANTE** y **CONTRATISTA**, respectivamente, acuerdan en suscribir el presente contrato, al tenor de las siguientes cláusulas:

Cláusula Primera: ANTECEDENTES.-

1.01.- De conformidad con los preceptos contenidos en los artículos 22 de la Ley Orgánica del Sistema Nacional de Contratación Pública LOSNCP, 25 y 26 de su Reglamento General, el Plan Anual de Contrataciones de la UNIDAD EDUCATIVA DE FUERZAS ARMADAS COLEGIO MILITAR N° 3 "HEROES DEL 41", contempla la ADQUISICION DE CANCELES TIPO (LOCKERS) PARA EL NIVEL BASICO DESDE 2DO EGB A 7MO EGB DE LA UNIDAD EDUCATIVA DE FUERZAS ARMADAS COLEGIO MILITAR No3 "HEROES DEL 41", para lo cual el señor CRNL DE CSM. MARCIAL DAVID ARÉVALO LUMBANO, máxima autoridad del COMIL-3, autorizó el inicio del procedimiento de SUBASTA INVERSA ELECTRONICA N° SIE-COMIL-3-02-2018, conforme lo dispone el Artículo 47 de la Ley Orgánica del Sistema Nacional de Contratación Pública y Arts. 44 al 48 del Reglamento General de la LOSNCP.

1.02.- El señor TNTE DE I CABASCANGO JORGE, Inspector de la Básica Media del COMIL-3, con fecha 15 de octubre del 2018, presenta el informe de necesidad N° FT-COMIL3-2018-001-ESC-O, para la ADQUISICION DE CANCELES TIPO (LOCKERS) PARA EL NIVEL BASICO DESDE 2DO EGB A 7MO EGB DE LA UNIDAD EDUCATIVA DE FUERZAS ARMADAS COLEGIO MILITAR No3 "HEROES DEL 41"

1.03.- El señor SUBT. DE INT. DIEGO FLOR, Jefe del Departamento Financiero del COMIL 3, con fecha 19 de octubre del 2018, emitió las certificaciones N° 109 y 110, en el que consta la existencia y suficiente disponibilidad de fondos en la partida



A2

presupuestaria: N° 531403, certificación que se encuentra suscrita por el Jefe del Departamento Financiero del COMIL 3.

Dr. Edgar Cevallos
NOTARIO PÚBLICO PRIMERO
CUENCA - ECUADOR

1.04.- El señor Rector de la UNIDAD EDUCATIVA DE FUERZAS ARMADAS COLEGIO MILITAR N° 3 "HEROES DEL 41", realizó con fecha 25 de octubre del 2018, la convocatoria a través del portal de compras públicas www.compraspublicas.gov.ec, el procedimiento de Subasta Inversa Electrónica SIE-COMIL-3-02-2018, para la ADQUISICION DE CANCELES TIPO (LOCKERS) PARA EL NIVEL BASICO DESDE 2DO EGB A 7MO EGB DE LA UNIDAD EDUCATIVA DE FUERZAS ARMADAS COLEGIO MILITAR No3 "HEROES DEL 41"

1-05.- La máxima autoridad del COMIL 3, señor CRNL DE CSM. MARCIAL DAVID ARÉVALO LUMBANO, previo los informes y estudios respectivos, con fecha 25 de octubre del 2018, emitió la Resolución motivada de Inicio SIE-COMIL-3-02-2018, mediante el cual aprobó los pliegos, incluido las especificaciones técnicas y presupuesto referencial, para la ADQUISICION DE CANCELES TIPO (LOCKERS) PARA EL NIVEL BASICO DESDE 2DO EGB A 7MO EGB DE LA UNIDAD EDUCATIVA DE FUERZAS ARMADAS COLEGIO MILITAR No3 "HEROES DEL 41"

1-06.- El señor CBOP DE C.B. YUMI G. DAVID, Encargado de Compras Públicas del COMIL 3, mediante Oficio No 18-COMIL3-L-CP-87, de fecha 30 de octubre del 2018, remite al Capt. Javier Jaramillo, Jefe Administrativo del COMIL3, la oferta técnica presentada, a fin de que se reúna la Comisión de Calificación de Oferta del COMIL-3, y realice la apertura de la oferta y emita el acta correspondiente.

1.07.- Con fecha 05 de noviembre del 2018, la Comisión de Calificación del COMIL 3, emitió el Acta de Calificación Nro.3, conforme consta dentro del proceso SIE-COMIL-3-02-2018

1-08.- La máxima autoridad del COMIL3, señor CRNL DE CSM. MARCIAL DAVID ARÉVALO LUMBANO, previo a los documentos y trámites pertinentes, emitió la Resolución motivada de Adjudicación N° SIE-COMIL-3-02-2018, el 12 de noviembre del 2018, mediante el cual adjudicó el proceso para la ADQUISICION DE CANCELES TIPO (LOCKERS) PARA EL NIVEL BASICO DESDE 2DO EGB A 7MO EGB DE LA UNIDAD EDUCATIVA DE FUERZAS ARMADAS COLEGIO MILITAR No3 "HEROES DEL 41", a la empresa PLASTICOS RIVAL CIA. LTDA, con RUC. 0190050033001

Cláusula Segunda.- DOCUMENTOS DEL CONTRATO.-

2.01.- Forman parte integrante del Contrato los siguientes documentos:

1. Memorando N° COMIL3-a-2018-046-OG, (Disponiendo a Compras Públicas inicio del Proceso de Contratación).
2. Memorando N° 18-COMIL3-I-OG-271.
3. Certificación presupuestaria N° 109 y 110.
4. Informe de necesidad.
5. Formulario de adquisición y Especificaciones técnicas.
6. Presupuesto Referencial y Proforma.
7. Pliego USHAY.
8. Resolución de inicio.
9. Captura electrónica del sistema (1 hoja)
10. Oficio N° 18-COMIL3-L-CP-86, (Remitiendo Preguntas y Aclaraciones).
11. Memorando N° 18-COMIL3-I-OG-273.
12. Respuestas.
13. Captura electrónica del sistema (1 hoja Entrega de Propuesta).



14. Memorando N° 18-COMIL3-L-CP-88, designando a la comisión de calificación.
15. Oficio N° 18-COMIL3-L-CP-87, (Remitiendo oferta).
16. Acta de Apertura y Acta de Calificación N° 3 SIE-COMIL-3-02-2018.
17. Captura electrónica del sistema (2 hojas).
18. Oficio N° 18-COMIL3-L-CP-89, (Negociación).
19. Captura electrónica del sistema (Negociación 2 hojas).
20. Oficio GER-131/2018 y copia de cedula.
21. Acta de negociación N° COMIL-3-01-2018.
22. Resolución de adjudicación.
23. Captura electrónica del sistema (1 hoja).
24. Oferta técnica (PLASTICOS RIVAL CIA LTDA).

Todos los documentos que son parte del contrato tienen fuerza obligatoria y son complementarios entre sí, lo exigido en uno sólo de ellos tendrá la misma y validez como si hubiera sido estipulada en todos por igual.

Cláusula Tercera.- INTERPRETACIÓN Y DEFINICIÓN DE TÉRMINOS.-

3.01.- Los términos del Contrato deben interpretarse en un sentido literal, en el contexto del mismo, y cuyo objeto revela claramente la intención de los contratantes. En todo caso su interpretación sigue las siguientes normas: 1) Cuando los términos se hallan definidos en las leyes ecuatorianas, se estará a tal definición. 2) Si no están definidos en las leyes ecuatorianas se estará a lo dispuesto en el contrato en su sentido literal y obvio, de conformidad con el objeto contractual y la intención de los contratantes. 3) En su falta o insuficiencia se aplicarán las normas contenidas en el Título XIII del Libro IV del Código Civil, de la Interpretación de los Contratos.

Adjudicación: Es el acto administrativo por el cual la máxima autoridad de la Entidad Contratante otorga derechos y obligaciones de manera directa al oferente seleccionado, surte efecto a partir de su notificación y solo será impugnabile a través de los procedimientos establecidos en la LOSNCP.

Adjudicatario: Es el oferente a quien la Comisión Técnica constituida para el procedimiento precontractual le adjudica el contrato.

Administrador del contrato: Responsable de administrar y vigilar la correcta ejecución del contrato en nombre del COMPRADOR y designado por la máxima autoridad o su Delegado.

Caso Fortuito o Fuerza Mayor: Se entiende por Fuerza mayor el imprevisto al que no es posible resistir, de acuerdo a la definición del Art. 30 del Código Civil Ecuatoriano.

Comisión Técnica: Es el órgano responsable de llevar adelante el procedimiento precontractual, a la que le corresponde actuar de conformidad con los pliegos aprobados y está presidida por la máxima autoridad de la Entidad contratante o su delegado.

Vendedor: Es la persona natural o jurídica, nacional o extranjera, asociación o consorcio, contratada por la entidad contratante o su delegado.

Contrato: Es el instrumento jurídico en el cual se establecen los términos y condiciones para la ADQUISICION DE CANCELES TIPO (LOCKERS) PARA EL NIVEL BASICO DESDE 2DO EGB A 7MO EGB DE LA UNIDAD EDUCATIVA DE FUERZAS ARMADAS COLEGIO MILITAR No3 "HEROES DEL 41", que regula los derechos y obligaciones entre las partes.



Entidad contratante: Los organismos, las instituciones o en general las personas jurídicas previstas en el artículo 1 de la LOSNCP, responsable de cumplir y hacer cumplir las obligaciones previstas en el contrato respectivo.

LOSNCP: Ley Orgánica del Sistema Nacional de Contratación Pública.

Oferente: Es la persona (natural) jurídica, nacional o (extranjera), o asociación de estas, legalmente constituidas para ofrecer (los bienes o servicios), en los términos establecidos en el artículo 6 de la LOSNCP.

Oferta: Es el conjunto de documentos y formularios entregados por el Oferente dentro de los términos establecidos para el efecto en los Pliegos.

Plazo: Periodo contado en los días calendario sucesivos incluyendo sábados, domingos y feriados.

Pliegos: Documentos precontractuales elaborados y aprobados para el procedimiento, sujetos a los modelos establecidos por el Instituto Nacional de Contratación pública, que identifican el objeto de la contratación y del contrato, contienen las instrucciones para los oferentes, el procedimiento a seguirse, la forma como serán evaluadas las ofertas, las normas para la adjudicación, las especificaciones técnicas, las estipulaciones y condiciones contractuales; y son de acatamiento obligatorio para las partes.

Portal: Se refiere al portal www.compraspublicas.gov.ec. Sistema informático oficial de Contratación Pública del Estado ecuatoriano.

Reglamento: Se refiere al Reglamento General de la Ley Orgánica del Sistema Nacional de Contratación Pública.

Término: Periodo contado en días laborables excluyendo sábados, domingos y feriados. Para el efecto, se considerarán como días feriados, únicamente a aquellos que estén formalmente reconocidos en el Ecuador, a través de un acto administrativo emanados por el Poder Ejecutivo.

De existir contradicciones entre el Contrato y los documentos del mismo, prevalecerán las normas del Contrato. De existir contradicciones entre los documentos del Contrato, será la entidad Contratante la que determine la prevalencia de un texto, de conformidad con el objeto contractual.

Cláusula Cuarta: OBJETO Y ALCANCE DEL CONTRATO.-

4.01.- En razón de los antecedentes expuestos y de los documentos constantes en las cláusulas precedentes, son parte integrante y esencial del contrato, la empresa PLASTICOS RIVAL CIA. LTDA, con RUC. 0190050033001, se obliga para con el contratante a proporcionar los CANCELES TIPO (LOCKERS) PARA EL NIVEL BASICO DESDE 2 DO EGB A 7 MO EGB DE LA UNIDAD EDUCATIVA DE FUERZAS ARMADAS COLEGIO MILITAR No3 "HEROES DEL 41", sujetándose a lo señalado en la Sección II OBJETO DE LA CONTRATACIÓN.- **2.3** Especificaciones Técnicas o Términos de Referencia, constantes en el pliego, del proceso SIE-COMIL-3-02-2018, objeto de la presente adquisición.

Cláusula Quinta: PRECIO DEL CONTRATO.-

5.01.- El Contratante se obliga para con el (a) Contratista a pagar por el objeto del presente contrato, el valor de: TREINTA Y SIETE MIL QUINIENTOS NOVENTA Y

NUEVE CON 38/100 (\$ 37.599,38) DE LOS ESTADOS UNIDOS DE NORTE AMÉRICA sin incluir el IVA.

Desglosado de acuerdo al siguiente detalle de adquisición:

ITEM	DESCRIPCIÓN	CANTIDAD	VALOR U.	TOTAL
1	LOCKER GRIS AMARILLO RAL1003 MEDIANO INCLUYE PUERTA	170	\$ 66,4317	\$ 11.293,10
2	LOCKER GRIS AZUL MEDIANO INCLUYE PUERTA	130	\$ 66,4317	\$ 8.635,90
3	LOCKER GRIS ROJO RAL3020 MEDIANO INCLUYE PUERTA	138	\$ 66,4317	\$ 9.167,34
4	LOCKER GRIS VERDE MEDIANO INCLUYE PUERTA	128	\$ 66,4317	\$ 8.503,04
		566	0	0
			SUBTOTAL	\$ 37.599,38

Cláusula Sexta: FORMA DE PAGO. -

6.01. - El Contratante pagará al Contratista de acuerdo con la certificación N° 109 y 110 en la que consta la existencia y suficiente disponibilidad de fondos en la partida presupuestaria: N° 531403 (Mobiliarios no depreciables), mediante transferencia bancaria a través del ESIGEF, a la cuenta de la empresa PLASTICOS RIVAL CIA. LTDA, con RUC. 0190050033001

El Contratante, pagará al Contratista, el precio acordado de la siguiente forma:

Se cancelará 100% contra entrega previa a la presentación de la factura a la que se anexará la respectiva acta entrega-recepción de conformidad de los bienes adquiridos (productos de primera calidad de manera total y en excelentes condiciones)

Es causa de responsabilidad de los funcionarios el que no cumplan oportunamente con las obligaciones de pago previstas en este Contrato, contando con los recursos económicos suficientes, y se aplicará lo establecido en el artículo 101 de la LOSNCP.

El COMIL 3, se reserva el derecho y el Contratista le autoriza de retener o cobrar cualquier valor por concepto de pagos indebidos realizados, en cualquier tiempo.

Cláusula Séptima: GARANTÍAS. -

7.01.- GARANTÍA TÉCNICA. -

Existe una garantía técnica de 1 año, en caso de que los bienes objeto del contrato no estén en óptimas condiciones, será de responsabilidad del Contratista reponer los mismos a su costo.

Esta garantía entrara en vigencia a partir de la fecha de suscripción del Acta Entrega Recepción Única

Cláusula Octava: PLAZOS. -

8.01.- El plazo para la entrega de los bienes, es el de 25 días calendarios contados a partir de la fecha de suscripción del presente contrato.

Cláusula Novena: PRÓRROGA DEL PLAZO. -

9.01.- La prórroga del plazo podrá conceder el Contratante, siempre que el Contratista lo solicite por escrito previa la justificación respectiva de los siguientes casos:

- a) Por causa de fuerza mayor o caso fortuito aceptado por el Contratante
- b) Por suspensión ordenada por el Contratante y no imputables a el Contratista

Cláusula Décima: ENTREGA RECEPCIÓN. -

10.01.- ENTREGA RECEPCIÓN. -

Las partes al cumplimiento del plazo de entrega de los bienes, suscribirán la correspondiente acta de entrega recepción, mismo que será suscrita por el Contratista y por parte del COMIL 3 por el administrador del contrato.

Cláusula Décima Primera: MULTAS. -

11.01.- En caso de retardo en el cumplimiento de las obligaciones contractuales, el Contratista se obliga expresamente a pagar al COMIL3, una multa del uno por mil del valor total del contrato, por cada día calendario de retraso en la entrega del objeto del mismo.

Los valores de las multas no serán devueltos ni reconsiderados, por ningún concepto.

Cláusula Décima Segunda: ADMINISTRACIÓN. -

12.01.- Conforme consta la disposición emitida mediante memorando N° 18-COMIL3-L-CP-91, de fecha 12 de noviembre del 2018, la administración del contrato la ejercerá el señor SUBS. CARAGOLLA B. HUGO G, Jefe del Departamento Académico del COMIL3, quien será el responsable del control y supervisión del desarrollo del presente contrato, quedando autorizado a suscribir el acta de entrega recepción correspondiente.

12.02.- El administrador del contrato velara por el cabal y oportuno cumplimiento de todas y cada una de las obligaciones derivadas del presente contrato. Adoptando las acciones que sean necesarias para evitar retrasos injustificados e impondrá las multas y sanciones a que hubiese lugar, de conformidad a lo establecido en el Art. 121 del RGLOSNC, en concordancia con los artículos 70 y 80 de LOSNCP

La entidad contratante podrá cambiar de administrador del contrato, en caso fortuito o de fuerza mayor para lo cual bastará notificar al contratista la respectiva comunicación, sin que sea necesario la modificación del texto contractual

Sus funciones y atribuciones serán las establecidas según la norma de control interno No 408-17, a más de las siguientes:

- a) Constatar la ejecución del Contrato
- b) Publicar y solicitar el pago
- c) Suscribir un nuevo cronograma de actividades con el contratista cuando se ha autorizado una prórroga de plazo

Dr. Edgar Cevallos
NOTARIO PÚBLICO PRIMERO
CUENCA - ECUADOR

- d) Imponer y publicar multas por retrasos o incumplimientos
- e) Tramitar prorrogas y publicar
- f) Solicitar la renovación y ejecución de las garantías
- g) Conocer y decidir de manera definitiva a nivel administrativo, sobre las controversias presentadas entre funcionarios de la entidad Contratante y el contratista
- h) Elaborar la justificación técnica y solicitar aprobación a la máxima autoridad o su delegado para Contratos Complementarios y/o Modificatorios
- i) Realizar la liquidación económica
- j) Integrar, realizar y suscribir las Actas de Entrega – Recepción
- k) Elaborar el informe de conformidad observaciones, multas y reajuste de precio
- l) Registrar en el Portal Institucional: planillas y multas por retrasos e incumplimientos
- m) Realizar el informe de conformidad previo a la recepción con su respectiva liquidación
- n) Realizar el informe de la liquidación económica y solicitar el pago
- o) Realizar el trámite para integrar las comisiones de entrega- recepción del objeto del contrato
- p) Remitir al contratista un ejemplar original del contrato suscrito
- q) Incorporar en las actas de entrega-recepción, la declaración del contratista respecto del cumplimiento del Valor Agregado Ecuatoriano propuesto y aceptado para los bienes y/o servicios entregados o prestados y para el caso de que el contratista no sea productor de los bienes contratados, como parte del proceso de entrega recepción, deberá adjuntar obligatoriamente las facturas de su adquisición
- r) Realizar y publicar el Acta de Entrega Recepción
- s) Informar y solicitar la Terminación de Contratos (Unilateral, Mutuo Acuerdo, Cumplimientos Contractuales, Sentencia o Laudo Ejecutoriado o Muerte o Disolución de la Personería Jurídica)
- t) Publicar documentación adicional requerida en el Portal Institucional y finalizar etapa y;
- u) Las demás obligaciones que señala la normativa legal y de las establecidas en el presente contrato

Cláusula Décima Tercera: DEL REAJUSTE DE PRECIOS.-

13.01.- El valor estipulado en la cláusula quinta del presente contrato, es fijo y no estará sujeto a reajuste por ningún concepto.

Cláusula Décima Cuarta: OTRAS OBLIGACIONES DEL CONTRATANTE.-

14.01.- Serán obligaciones del Contratante, a más de lo estipulado en el presente, dar las facilidades para que el Contratista cumpla con el objeto del presente contrato.

Cláusula Décima Quinta: OTRAS OBLIGACIONES DEL CONTRATISTA.-

15.01.- A más de las obligaciones ya establecidas en el presente contrato, el (a) Contratista está obligada a cumplir con cualquier otra, que se derive natural y legalmente del objeto del contrato y pueda ser exigible por constar en cualquier documento de él o en norma legal específicamente aplicable al mismo.

Cláusula Décima Sexta: DE LA TERMINACIÓN DEL CONTRATO.-

16.01.- Terminación del contrato. - El contrato puede terminar:
 a) Por cumplimiento de las obligaciones contractuales;



Dr. Edgar Cevallos
NOTARIO PÚBLICO PRIMERO
QUINUA - ECUADOR

- b). Por mutuo acuerdo de las partes;
- c) Por sentencia o laudo ejecutoriados que declaren la nulidad del contrato o la resolución del mismo a pedido de la Contratista;
- d) Por declaración unilateral del contratante, en caso de incumplimiento del Contratista; y,

16.02.- Terminación por mutuo acuerdo.- Cuando por circunstancias imprevistas, técnicas o económicas, o causas de fuerza mayor o caso fortuito, debidamente comprobado, no fuere posible o conveniente para los intereses de las partes, ejecutar total o parcialmente, el contrato, las partes podrán, por mutuo acuerdo, convenir en la extinción de todas o algunas de las obligaciones contractuales, en el estado en que se encuentren.

La terminación por mutuo acuerdo no implicará renuncia a derechos causados o adquiridos en favor de la Entidad Contratante o de la contratista. Dicha entidad no podrá celebrar contrato posterior sobre el mismo objeto con la misma contratista.

16.03.- Terminación unilateral del contrato.- La entidad Contratante podrá declarar terminada anticipada y unilateralmente los contratos a que se refiere esta Ley, en los siguientes casos:

- 1.- Por incumplimiento del Contratista;
- 2.- Por quiebra o insolvencia del Contratista;
- 3.- Por haberse celebrado contratos contra expresa prohibición de esta Ley;
- 4.- En los demás casos estipulados en el contrato, de acuerdo con su naturaleza; y,
- 5.- La entidad Contratante también podrá declarar terminado anticipada y unilateralmente el contrato cuando, ante circunstancias técnicas o económicas imprevistas o de caso fortuito o fuerza mayor, debidamente comprobadas, el contratista no hubiere accedido a terminar de mutuo acuerdo el contrato. En este caso, no se ejecutará la garantía de fiel cumplimiento del contrato ni se inscribirá al contratista como incumplido.

El procedimiento a seguirse para la terminación unilateral del contrato será el previsto en el artículo 95 de la LOSNCP.

16.04.- Terminación por causas imputables a la entidad Contratante.- El contratista podrá demandar la resolución del contrato, por las siguientes causas imputables a la entidad Contratante:

- 1 Por incumplimiento de las obligaciones contractuales por más de treinta (30) días;
- 2 Cuando, ante circunstancias técnicas o económicas imprevistas o de caso fortuito o fuerza mayor, debidamente comprobadas, la entidad Contratante no hubiere accedido a terminar de mutuo acuerdo el contrato.

Cláusula Décima Séptima: CONTROVERSIAS Y ARBITRAJE.-

17.01.- Si se suscitaren divergencias o controversias en la interpretación o ejecución del presente contrato, las partes tratarán de llegar a un acuerdo que solucione el problema. De no mediar acuerdo alguno, las partes someterán el asunto controvertido, a los procedimientos de mediación y arbitraje, de conformidad con lo establecido en la Ley de Arbitraje y Mediación y en cumplimiento de lo establecido por el artículo 190, inciso segundo de la Constitución de la República del Ecuador y artículo 11 de la Ley Orgánica de la Procuraduría General del Estado.



Dr. Edgar Cevallos
 NOTARIO PÚBLICO PRIMER
 CUENCA - ECUADOR

Cláusula Décima Octava: CESIÓN.-

18.01.- El Contratista no podrá ceder bajo ningún concepto, ni total ni parcialmente el presente contrato. La contravención será causa de terminación inmediata del presente contrato.

Cláusula Decima Novena: CONOCIMIENTO DE LA LEGISLACIÓN.-

19.01.- El Contratista declara conocer y expresa su sometimiento a la LOSNCP y su Reglamento General, y de las resoluciones emitidas por el Instituto Nacional de Contratación Pública y más disposiciones vigentes en el Ecuador.

Cláusula Vigésima: DOMICILIO, JURISDICCIÓN Y PROCEDIMIENTO.-

21.01.- Para todos los efectos de este Contrato, las partes convienen en señalar su domicilio en la ciudad de Machala, renunciando el Contratista a cualquier fuero especial, que en razón del domicilio pueda tener.

Las controversias deben tramitarse de conformidad con las cláusulas Décima Séptima. Para efectos de comunicaciones o notificaciones, las partes señalan como su dirección, las siguientes:

Del Contratista: Provincia: AZUAY Cantón: CUENCA Parroquia: RICAURTE: calle: SECTOR EL TABLON Referencia: A TRES CUADRAS DE LA ESCUELA EE.UU Teléfono: 072890144 Fax: 072890499

Correo Electrónico: rivaladmin@plasticosrival.com **WEB:** WWW.PLASTICOSRIVAL.COM

Del Contratante: Av. Panamericana Km 6 1/2, Vía el Cambio- Pasaje.- Pasaje Telf.: 2992-222.

Cláusula Vigésima Primera: ACEPTACIÓN DE LAS PARTES.-

22.01.- Libre y voluntariamente, previo el cumplimiento de todos y cada uno de los requisitos exigidos por las leyes de la materia, las partes declaran expresamente su aceptación a todo lo convenido en el presente contrato, a cuyas estipulaciones se someten. Para constancia firman en tres ejemplares del mismo tenor, en la parroquia El Cambio de la ciudad de Machala, a 20 días del mes de noviembre del 2018.

EL CONTRATISTA

ING. PLÚAS ALVARADO JACQUELINE
REPRESENTANTE
PLASTICOS RIVAL CIA LTDA
RUC. 0190050033001

AB. ORELLANA

EN IMPRESO HACE CONSTAR 20-NOVIEMBRE-2018.

EL CONTRATANTE

MARCIALD. ARÉVALO L.
CRNL. C.S.M.
RECTOR DEL COM. N3



RIVAL
+ t u b o s +



Plasticos Rival Cia Ltda

Dir Matriz: RICAURTE A TRES CUADRAS DE LA ESCUELA
EEUU SECTOR EL TABLON CUENCA AZUAY ECUADOR

Dir Sucursal: Guayaquil, Edificio Sky Building Oficina 901

Contribuyente Especial No. 5368

Obligado a llevar Contabilidad: SI

R.U.C.: 0190050033001

FACTURA

Nº: 002-002-000002644

NÚMERO DE AUTORIZACIÓN:

0612201801019005003300120020020000026440000264418

FECHA Y HORA DE AUTORIZACIÓN: 06/12/2018 09:58:31

AMBIENTE: PRODUCCION

EMISIÓN: NORMAL

CLAVE DE ACCESO:



0612201801019005003300120020020000026440000264418

00096 / 00218

Dr. Edgar Cevallos
NOTARIO PÚBLICO PRIMERO
CUENCA - ECUADOR

Razón Social / Nombres y Apellidos: UNIDAD EDUCATIVA DE FUERZAS ARMADAS
COLEGIO MILITAR NO 3 HEROES DEL 41

RUC / CI: 0760052650001

Fecha Emisión: 06/12/2018

Nro. Guía:

Cod. Principal	Cant	Descripción	Tarifa del Impuesto	Unidad de Medida	Precio Unitario	Precio Total
62203106201	130	LOCKER GRIS AZUL MEDIANO INCLUYE PUERTA	12	UND	66.430000	8,635.90
62203108201	138	LOCKER GRIS ROJO RAL3020 MEDIANO INCLUYE PUERTA	12	UND	66.430000	9,167.34
62203109201	66	LOCKER GRIS VERDE MEDIANO INCLUYE PUERTA	12	UND	66.430000	4,384.38
62203107201	170	LOCKER GRIS AMARILLO RAL1003 MEDIANO INCLUYE PUERTA	12	UND	66.430000	11,293.10
62203109201	62	LOCKER GRIS VERDE MEDIANO INCLUYE PUERTA	12	UND	66.430000	4,118.66

PAGOS

Forma de Pago OTROS CON UTILIZACIÓN DEL SISTEMA FINANCIERO
Total 42111.31
Plazo 15
Tiempo días

Información Adicional

Dirección MACHALA EL ORO ECUADOR
Email edjaja@hotmail.com
jpluas@plasticosrival.com
financiero_comil3@yahoo.com
Vencimiento Factura 21/12/2018 0:00:00
Teléfono 072992222
Vendedor Responsable Jaqueline Pluas
Referencia 200006678
Guía de Remisión 0
Comentario Basado en Entregas 110004594. 110004651.
Condición de Pago 15 Días

SUBTOTAL 12%	37599.38
SUBTOTAL 0%	0.00
SUBTOTAL No objeto de IVA	0.00
SUBTOTAL Exento de IVA	0.00
SUBTOTAL SIN IMPUESTOS	37599.38
ICE	0.00
IVA 12%	4511.93
SEGURO	0.00
FLETE	0.00
VALOR TOTAL	42111.31

VF-03

Revisado 2018/11





FUERZA AÉREA
UNIDAD EDUCATIVA DE FUERZAS ARMADAS
"FAE No. 3 TAURA"



CONTRATO RE-UEFAE3-007-2018

Comparecen a la celebración del presente contrato, por una parte, **EL MINISTERIO DE DEFENSA NACIONAL**, representada por el señor **TCRN. EMT. AVC. EDGAR MOYA HERRERA**, en calidad de **RECTOR LA UNIDAD EDUCATIVA DE FUERZAS ARMADAS "FAE No. 3 TAURA"**, a quien en adelante se le denominará **CONTRATANTE**; y, por otra la señora **ING. JACQUELINE PLUAS ALVARADO** Supervisora de Ventas Costa, delegada de la empresa **Plásticos Rival CIA. LTDA.** Con RUC No. 0190050033001, a quien en adelante se le denominará **CONTRATISTA**. Las partes se obligan en virtud del presente contrato, al tenor de las siguientes cláusulas:

Cláusula Primera. – ANTECEDENTES

- 1.1 De conformidad con los artículos 22 de la Ley Orgánica del Sistema Nacional de Contratación Pública –LOSNCP–, y 25 y 26 de su Reglamento General –RGLOSNCP–, el Plan Anual de Contrataciones de la **CONTRATANTE**, contempla la **ADQUISICIÓN DE LOCKERS DE POLIETILENO PARA LA UNIDAD EDUCATIVA DE FUERZAS ARMADAS "FAE No.3 TAURA"**.
- 1.2. Previo los informes y los estudios respectivos, la máxima autoridad de la **CONTRATANTE** resolvió acogerse al Régimen Especial y aprobar el pliego para la contratación de bienes y/o servicios únicos en el mercado o de proveedor único de la **ADQUISICIÓN DE LOCKERS DE POLIETILENO PARA LA UNIDAD EDUCATIVA DE FUERZAS ARMADAS "FAE No.3 TAURA"**.
- 1.3 Se cuenta con la existencia y suficiente disponibilidad de fondos en la partida presupuestaria 531403, conforme consta en la certificación presupuestaria No. FA-EX-C2-c-2018-053 de 07 de septiembre de 2018, emitida por el Departamento de Desarrollo de la Gestión y certificación presupuestaria No. 162, de 10 de septiembre de 2018, emitida por el Departamento de Finanzas.
- 1.4 Se realizó la respectiva invitación el 10 de septiembre del 2018, a través del Portal Institucional.
- 1.5 Luego del proceso correspondiente, el señor **TCRN. EMT. AVC. EDGAR MOYA HERRERA** en su calidad de máxima autoridad de la entidad **CONTRATANTE**, mediante **RESOLUCIÓN DE ADJUDICACIÓN No RE-UEFAE3-007-2018** del 18 de septiembre del 2018, se adjudicó la **ADQUISICIÓN DE LOCKERS DE POLIETILENO PARA LA UNIDAD EDUCATIVA DE FUERZAS ARMADAS "FAE No.3 TAURA"**, a la **EMPRESA PLASTICO RIVAL CIA. LTDA.**

Cláusula Segunda. - DOCUMENTOS DEL CONTRATO

- 2.1 Forman parte integrante del contrato los siguientes documentos:
 - a) El pliego correspondiente al proceso RE-UEFAE3-007-2018 que fue elaborado el día 10 de septiembre del 2018 y publicado en el portal de Compras Públicas el día 11 de septiembre del 2018 debidamente legalizado.
 - b) La oferta presentada por el **CONTRATISTA**, con todos sus documentos que la conforman debidamente legalizada el 17 de septiembre de 2018.
 - c) La resolución de adjudicación del proceso RE-UEFAE3-007-2018 debidamente legalizada el 18 de septiembre de 2018.





FUERZA AÉREA

UNIDAD EDUCATIVA DE FUERZAS ARMADAS

"FAE No. 3 TAURA"



"El Ecuador ha sido, es y será
país Amazónico"

- d) La certificación presupuestaria No. FA-EX-C2-c-2018-053 de 07 de septiembre de 2018, emitida por el Departamento de Desarrollo de la Gestión y certificación presupuestaria No. 162, de 10 de septiembre de 2018, emitida por el Departamento de Finanzas, que acredita la existencia de la partida presupuestaria y disponibilidad de recursos, para el cumplimiento de las obligaciones derivadas del contrato.

Cláusula Tercera. - OBJETO DEL CONTRATO

- 3.1 El Contratista se obliga con la CONTRATANTE a entregar la **ADQUISICIÓN DE 190 LOCKER GRIS AZUL PEQUEÑO INCLUYE PUERTA Y CERRADURA PARA LOCKER PARA CANDADO PARA LA UNIDAD EDUCATIVA DE FUERZAS ARMADAS "FAE No. 3 TAURA"**, a entera satisfacción de la CONTRATANTE, en la parroquia Virgen de Fátima, km 24 ½ vía Durán-Tambo, junto a la Base Aérea de Taura, Ala No. 21, según las características y especificaciones técnicas constantes en la oferta, que se agrega y forma parte integrante de este contrato que son:

Descripción	Unidades	Requisito – Especificación	
Polietileno Media Densidad	g/cc	0,926 – 0,940	
Índice de Fluidez	g/10min	Max. 6	
Módulo de Flexión Aproximado	MPa	290	
Esfuerzo de Rotura a Tensión	MPa	17	
Esfuerzo de Fluencia en Tensión	MPa	18	
Resistencia al Impacto	Kg/m	8	
CARACTERÍSTICAS GENERALES DEL PRODUCTO			
<input type="checkbox"/> Fabricados con POLIETILENO virgen			
<input type="checkbox"/> Conformados por 2 piezas: cuerpo y puerta			
<input type="checkbox"/> Color cuerpo gris, puerta azul.			
<input type="checkbox"/> Cerradura para candado, para brindar seguridad a las pertenencias de los usuarios			
<input type="checkbox"/> Se dispone de pieza adicional la cual se adapta a manera de techo mejorando la estética del producto.			
VENTAJAS DEL PRODUCTO			
<input type="checkbox"/> Robustos, no se deforman			
<input type="checkbox"/> Resistentes a la humedad			
<input type="checkbox"/> Son apilables			
DIMENSIONES			
LOCKER	ALTURA	ANCHO	PROFUNDIDAD
Pequeño	450 mm	320 mm	465 mm

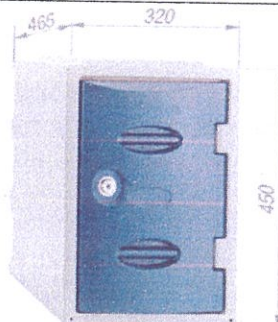

+LOCKER PEQUEÑO

ALTURA: 450 mm

ANCHO: 320 mm

PROFUNDIDAD: 465 mm





FUERZA AÉREA
UNIDAD EDUCATIVA DE FUERZAS ARMADAS
"FAE Nro. 3 TAURA"



Cláusula Cuarta. - PRECIO DEL CONTRATO

- 4.1 El valor del presente contrato, que la entidad CONTRATANTE pagará el CONTRATISTA, es el de **USD. 10.159,72 (DIEZ MIL CIENTO CINCUENTA Y NUEVE 72/100) dólares de Estados Unidos de América, más el Impuesto al Valor Agregado**, de conformidad con la oferta presentada por el CONTRATISTA.
- 4.2 Los precios acordados en el contrato, constituirán la única compensación al CONTRATISTA por todos sus costos, inclusive cualquier impuesto, derecho o tasa que tuviese que pagar, excepto el Impuesto al Valor Agregado que será añadido al precio del contrato conforme se menciona en el numeral 4.1.

Cláusula Quinta. - FORMA DE PAGO

- 5.1 No se contempla la entrega de anticipos.
- 5.2 Los pagos se realizarán mediante transferencia del MINISTERIO DE FINANZAS, previa presentación del acta entrega recepción de los **190 LOCKER GRIS AZUL PEQUEÑO INCLUYE PUERTA y CERRADURA PARA LOCKER PARA CANDADO** debidamente legalizada por el administrador del contrato en **LA UNIDAD EDUCATIVA DE FUERZAS ARMADAS "FAE No. 3 TAURA"**, parroquia Virgen de Fátima, km 24 ½ vía Durán-Tambo, junto a la Base Aérea de Taura Ala No. 21.

Cláusula Sexta. - GARANTÍAS

- 6.1 De acuerdo al artículo 76 de la Ley Orgánica del Sistema de Contratación Pública Plásticos Rival CIA. LDTA. Deberá entregar la garantía de calidad y buen funcionamiento de los bienes y asumirá todos los costos que conlleven si se encuentran lockers que adolezcan de fallas de fabricación.

Cláusula Séptima. - PLAZO

- 7.1 El plazo para la entrega de los bienes adquiridos a entera satisfacción de la CONTRATANTE es de 15 días, a partir de *la firma del presente contrato*.

Cláusula Octava. - MULTAS

- 8.1 Por cada día de retardo en la entrega de los bienes contratados, así como por incumplimiento de las demás obligaciones contractuales, la que se determinaran en relación directa con el monto total del contrato y por cada día de retraso, por parte del Contratista, se aplicará la multa de 1 por mil, de acuerdo a la naturaleza del contrato; así mismo deberá estar a lo que prescribe el Art. 71 LOSNCP en concordancia con el Art. 116 RGLOSNC; en lo que ambas disposiciones prescriben referente a las obligaciones de los contratos.





FUERZA AÉREA
UNDAD EDUCATIVA DE FUERZAS ARMADAS
"FAE Nro. 3 TAURA"



Cláusula Novena. - DEL REAJUSTE DE PRECIOS

- 9.1 El contrato se sujetará al sistema de reajuste de precios previsto en los artículos 126, y 141 del Reglamento General de la LOSNCP.

Cláusula Décima. - SUBCONTRATACIÓN

- 10.1 El CONTRATISTA será el único responsable ante la CONTRATANTE por los actos u omisiones de sus subcontratistas y de las personas directa o indirectamente empleadas por ellos.

Cláusula Undécima. - DE LA ADMINISTRACIÓN DEL CONTRATO:

- 11.1 LA CONTRATANTE designa a la Sra. Lcda. Carmen Vásquez Flores, en calidad de administradora del contrato, quien deberá atenerse a las condiciones generales y particulares de los pliegos que forman parte del presente contrato.
- 11.2 LA CONTRATANTE podrá cambiar de administrador del contrato, para lo cual bastará expedir al CONTRATISTA la respectiva comunicación; sin que sea necesario la modificación del texto contractual.

Cláusula Duodécima. - TERMINACION DEL CONTRATO

- 12.1 **Terminación del contrato.** - El contrato termina conforme lo previsto en el artículo 92 de la Ley Orgánica del Sistema Nacional de Contratación Pública y las Condiciones Particulares y Generales del Contrato.
- 12.2 **Causales de Terminación unilateral del contrato.** - Tratándose de incumplimiento del CONTRATISTA, procederá la declaración anticipada y unilateral de la CONTRATANTE, en los casos establecidos en el artículo 94 de la LOSNCP. Además, se considerarán las siguientes causales:
- a) Si el CONTRATISTA no notificare a la CONTRATANTE acerca de la transferencia, cesión, enajenación de sus acciones, participaciones, o en general de cualquier cambio en su estructura de propiedad, dentro de los cinco días hábiles siguientes a la fecha en que se produjo tal modificación;
 - b) Si la CONTRATANTE, en función de aplicar lo establecido en el artículo 78 de la LOSNCP, no autoriza la transferencia, cesión, capitalización, fusión, absorción, transformación o cualquier forma de tradición de las acciones, participaciones o cualquier otra forma de expresión de la asociación, que represente el veinticinco por ciento (25%) o más del capital social del CONTRATISTA;
 - c) Si se verifica, por cualquier modo, que la participación ecuatoriana real en la provisión de bienes o prestación de servicios objeto del contrato es inferior a la declarada.





FUERZA AÉREA
UNDAD EDUCATIVA DE FUERZAS ARMADAS
"FAE Nro. 3 TAURA"



- d) Si el CONTRATISTA incumple con las declaraciones que ha realizado en el numeral 3.1 del formulario de oferta - Presentación y compromiso;
- e) La Entidad Contratante podrá incorporar causales adicionales de terminación unilateral, conforme lo previsto en el numeral 6 del Art. 94 de la LOSNCP.

12.3 Procedimiento de terminación unilateral. - El procedimiento a seguirse para la terminación unilateral del contrato será el previsto en el artículo 95 de la LOSNCP.

Cláusula Décima Tercera. - SOLUCIÓN DE CONTROVERSIAS

- 13.1** Si respecto de la divergencia o controversia existentes no se lograre un acuerdo directo entre las partes, éstas se someterán al procedimiento establecido en la Ley de la Jurisdicción Contencioso Administrativa; siendo competente para conocer la controversia el Tribunal Distrital de lo Contencioso Administrativo que ejerce jurisdicción en el domicilio de la Entidad Contratante.
- 13.2** La legislación aplicable a este contrato es la ecuatoriana. En consecuencia, el contratista declara conocer el ordenamiento jurídico ecuatoriano y por lo tanto, se entiende incorporado el mismo en todo lo que sea aplicable al presente contrato.

Cláusula Décima Cuarta: COMUNICACIONES ENTRE LAS PARTES

- 14.1** Todas las comunicaciones, sin excepción, entre las partes, relativas a los trabajos, serán formuladas por escrito y en idioma castellano. Las comunicaciones entre la administración y el CONTRATISTA se harán a través de documentos escritos.

Cláusula Décima Quinta. - DOMICILIO

- 15.1.** Para todos los efectos de este contrato, las partes convienen en señalar sus domicilios en la parroquia Virgen de Fátima el CONTRATANTE y en la ciudad de Guayaquil la CONTRATISTA.
- 15.2.** Para efectos de comunicación o notificaciones, las partes señalan como su dirección, las siguientes:
 - LA CONTRATANTE: Km. 24.5 vía Duran -Tambo, parroquia Virgen de Fátima, Teléfonos: 04-2927071, Correo electrónico: unidadeducativafae3@hotmail.com
 - EL CONTRATISTA: Guayaquil, Av. Francisco de Orellana y Justino Cornejo 110, Cdla. Kennedy, Edif. Torres Atlas, Piso 4, Of. 4, teléfono, 042118337/ 042118343, correo electrónico: rivaladmin@plasticosrival.com.





FUERZA AÉREA

UNIDAD EDUCATIVA DE FUERZAS ARMADAS

"FAE Nro. 3 TAURA"



Cláusula Décima Sexta. - ACEPTACION DE LAS PARTES

- 16.1 **Declaración.** - Las partes, siendo el señor TCRN. EMT. AVC. EDGAR MOYA HERRERA rector de la UNIDAD EDUCATIVA DE FUERZAS ARMADAS "FAE NO. 3 TAURA" en su calidad de entidad CONTRATANTE y la señora Ing. JACQUELINE PLUAS ALVARADO Supervisora de Ventas Costa, delegada de la empresa Plásticos Rival Cía. Ltda., en su calidad de entidad CONTRATISTA, libre, voluntaria y expresamente declaran que conocen y aceptan el texto íntegro de las Condiciones Generales de los Contratos de provisión de bienes y prestación de servicios, publicado en la página institucional del Servicio Nacional de Contratación Pública SERCOP, vigente a la fecha de la Convocatoria del procedimiento de contratación, y que forma parte integrante de las Condiciones Particulares del Contrato que lo están suscribiendo.
- 16.2. Libre y voluntariamente, las partes expresamente declaran su aceptación a todo lo convenido en el presente contrato y se someten a sus estipulaciones.

En la ciudad de Yaguachi al 21 de septiembre del 2018.



Edgar Moya Herrera
TCrn. EMT. AvC
RECTOR UE FF.AA. "FAE No. 3 TAURA"

ING. Jacqueline Plúas Alvarado
CI. 0921839908
Supervisora de Ventas Costa
PLASTICOS RIVAL CIA. LDTA.
RUC No. 0190050033001





AP

FUERZA AÉREA
UNIDAD EDUCATIVA DE FUERZAS ARMADAS
"FAE Nro. 3 TAURA"



ACTA DE ENTREGA Y RECEPCION DEFINITIVA

ACTA DE ENTREGA Y RECEPCION DEFINITIVA DEL CONTRATO No. RE-UEFAE3-007-2018, en la ADQUISICIÓN DE LOCKERS DE POLIETILENO PARA LA UNIDAD EDUCATIVA DE FUERZAS ARMADAS "FAE No.3 TAURA", celebrado entre la UEFFAA. "FAE Nro. 3 TAURA" y la señora ING. JACQUELINE PLUAS ALVARADO Supervisora de Ventas Costa, delegada de la empresa Plásticos Rival CIA. LTDA. Con RUC No. 0190050033001

En el Recinto Virgen de Fátima, al 01 día del mes de octubre del 2018, en las instalaciones de la Unidad Educativa de las FF. AA. "FAE Nro. 3 TAURA", la Sra. Lcda. Carmen Vásquez Flores en calidad de Administrador del contrato y por otra parte la señora ING. JACQUELINE PLUAS ALVARADO con CI. No. 0921839908, delegada de la empresa Plásticos Rival CIA. LTDA. Con RUC No. 0190050033001, quien en adelante se le denominará "CONTRATISTA" con el objeto de proceder a la diligencia de ENTREGA-RECEPCIÓN del Contrato No. RE-UEFAE3-007-2018, en la **ADQUISICIÓN DE LOCKERS DE POLIETILENO PARA LA UNIDAD EDUCATIVA DE FUERZAS ARMADAS "FAE No.3 TAURA"**, conforme lo determina el artículo 81 de la Ley Orgánica del Sistema Nacional de Contratación Pública en los contratos de adquisición de bienes y/o prestación de servicios.

Cláusula Primera. - ANTECEDENTES

- 1.1. De conformidad con los artículos 22 de la Ley Orgánica del Sistema Nacional de Contratación Pública -LOSNC-P-, y 25 y 26 de su Reglamento General -RGLOSNC-P-, el Plan Anual de Contrataciones de la CONTRATANTE, contempla la **ADQUISICIÓN DE LOCKERS DE POLIETILENO PARA LA UNIDAD EDUCATIVA DE FUERZAS ARMADAS "FAE No.3 TAURA"**.
- 1.2. Se cuenta con la existencia y suficiente disponibilidad de fondos en la partida presupuestaria 531403, conforme consta en la certificación presupuestaria No. FA-EX-C2-c-2018-053 de 07 de septiembre de 2018, emitida por el Departamento de Desarrollo de la Gestión y certificación presupuestaria No. 162, de 10 de septiembre de 2018, emitida por el Departamento de Finanzas.
- 1.3. Mediante Memorando Nro. FA-EX-C2-c-2018-032-CP-O de fecha 18-septiembre-2018, el señor Rector de la Unidad Educativa de Fuerzas Armadas "FAE N° 3 TAURA", hace conocer Sra. Lcda. Carmen Vásquez Flores, que de conformidad con el Art. 121 del Reglamento de Contratación Pública (LOSNC-P), ha sido designado como **ADMINISTRADOR DEL CONTRATO No. RE-UEFAE3-007-2018, en la ADQUISICIÓN DE LOCKERS DE POLIETILENO PARA LA UNIDAD EDUCATIVA DE FUERZAS ARMADAS "FAE No.3 TAURA"**.

Cláusula Segunda. - OBJETO DEL CONTRATO

- 2.1. El Contratista se obliga con la CONTRATANTE a entregar la **ADQUISICIÓN DE 190 LOCKER GRIS AZUL PEQUEÑO INCLUYE PUERTA y CERRADURA PARA LOCKER PARA CANDADO PARA LA UNIDAD EDUCATIVA DE FUERZAS ARMADAS "FAE No. 3 TAURA"**, a entera satisfacción de la CONTRATANTE, en la parroquia Virgen de Fátima, km 24 ½ vía Durán-Tambo, junto a la Base Aérea de Taura, Ala No. 21, según las



FUERZA AÉREA
UNIDAD EDUCATIVA DE FUERZAS ARMADAS
"FAE Nro. 3 TAURA"

Dr. Edgar Cevallos
NOTARIO PÚBLICO PRIMERO
GUAYAS - ECUADOR

características y especificaciones técnicas constantes en la oferta, que se agrega y forma parte integrante de esta acta que son.

Descripción	Unidades	Requisito – Especificación	
Poliétileno Media Densidad			
Índice de Fluidéz	g/cc	0,926 – 0,940	
Módulo de Flexión Aproximado	g/10min	Max. 6	
Esfuerzo de Rotura a Tensión	MPa	290	
Esfuerzo de Fluencia en Tensión	MPa	17	
Resistencia al Impacto	MPa	18	
	Kg/m	8	
CARACTERÍSTICAS GENERALES DEL PRODUCTO			
<input type="checkbox"/> Fabricados con POLIETILENO virgen			
<input type="checkbox"/> Conformados por 2 piezas: cuerpo y puerta			
<input type="checkbox"/> Color cuerpo gris, puerta azul.			
<input type="checkbox"/> Cerradura para candado, para brindar seguridad a las pertenencias de los usuarios			
<input type="checkbox"/> Se dispone de pieza adicional la cual se adapta a manera de techo mejorando la estética del producto.			
VENTAJAS DEL PRODUCTO			
<input type="checkbox"/> Robustos, no se deforman			
<input type="checkbox"/> Resistentes a la humedad			
<input type="checkbox"/> Son apilables			
DIMENSIONES			
LOCKER	ALTURA	ANCHO	PROFUNDIDAD
Pequeño	450 mm	320 mm	465 mm

Cláusula Tercera. - LIQUIDACIÓN DE PLAZOS

- 3.1. El valor del presente contrato, que la entidad CONTRATANTE pagará el CONTRATISTA, es el de **USD. 10.159,72 (DIEZ MIL CIENTO CINCUENTA Y NUEVE 72/100) dólares de Estados Unidos de América, más el Impuesto al Valor Agregado**, de conformidad con la oferta presentada por el CONTRATISTA.
- 3.2. Los precios acordados en el contrato, constituirán la única compensación al CONTRATISTA por todos sus costos, inclusive cualquier impuesto, derecho o tasa que tuviese que pagar, excepto el Impuesto al Valor Agregado que será añadido al precio del contrato conforme se menciona en el numeral 3.1

Cláusula Cuarta. - TERMINACION DEL CONTRATO

- 4.1. Terminación del contrato. - El contrato termina conforme lo previsto en el artículo 92 de la Ley Orgánica del Sistema Nacional de Contratación Pública y las Condiciones Particulares y Generales del Contrato.

De acuerdo a la liquidación de la adjudicación se confirma que el Contrato RE-UEFAE3-007-2018, en la **ADQUISICIÓN DE LOCKERS DE POLIETILENO PARA LA UNIDAD EDUCATIVA DE FUERZAS ARMADAS "FAE No.3 TAURA"**, se ha cumplido hasta el 01 de octubre de 2018 sin novedad



FUERZA AÉREA
UNDAD EDUCATIVA DE FUERZAS ARMADAS
"FAE Nro. 3 TAURA"

Dr. Edgar Cevallos
NOTARIO PÚBLICO PRIMERO
CUERPO ECUADOR

Cláusula Quinta. - ADMINISTRACIÓN:

- 5.1. **LA ADMINISTRACIÓN DEL CONTRATO**, veló por el cabal y oportuno cumplimiento de todas y cada una de las obligaciones derivadas del contrato. Adopto las acciones que fueron necesarias para evitar los retrasos injustificados conforme lo determina el Artículo 80 de la Ley Orgánica del Sistema de Contratación Pública.

Cláusula Sexta. - ACEPTACIÓN DE LAS PARTES

- 6.1. Libre y voluntariamente, previo el cumplimiento de todos y cada uno de los requisitos exigidos por las Leyes, las partes declaran expresamente su aceptación a todo lo convenido en el presente contrato, a cuyas estipulaciones se someten.

Para constancia y fiel cumplimiento de lo estipulado, las partes suscriben la presente Acta en tres ejemplares de igual tenor.

En la ciudad de Virgen de Fátima, Yaguachi al 01 de octubre del 2018

Carmen Vasquez
Lcda. Carmen Vasquez
ADMINISTRADOR DEL CONTRATO GENERAL
CI. 123456789

Jacqueline Plúas Alvarado
ING. Jacqueline Plúas Alvarado
CI. 0921839908
Supervisora de Ventas Costa
PLÁSTICOS RIVAL CIA. LDTA.
RUC No. 0190050033001

Roger Tomalá
Roger Tomalá
GUARDA ALMACÉN GENERAL FAE No. 3 TAURA

Willington Javier
Rocafuerte Vélez Willington Javier
Sgos. Téc. Avc.
ENCGDO. SISTEMA ESBAY



RIVAL

+ t u b o s +



Plasticos Rival Cia Ltda

Dir Matriz: RICAURTE A TRES CUADRAS DE LA ESCUELA
EEUU SECTOR EL TABLON CUENCA AZUAY ECUADOR

Dir Sucursal: Guayaquil, Edificio Sky Building Oficina 901

Contribuyente Especial No. 5368

Obligado a llevar Contabilidad: SI

R.U.C.: 0190050033001

FACTURA

No.: 002-002-000002467

NÚMERO DE AUTORIZACIÓN:

0310201801019005003300120020020000024670000246713

FECHA Y HORA DE AUTORIZACIÓN: 03/10/2018 17:02:58

AMBIENTE: PRODUCCION

EMISIÓN: NORMAL

CLAVE DE ACCESO:



0310201801019005003300120020020000024670000246713

Razón Social / Nombres y Apellidos: UNIDAD EDUCATIVA DE FUERZAS ARMADAS
FAE NO.3 TAURA

RUC / CI: 0968606170001

Fecha Emisión: 03/10/2018

Nro. Guía:

Cod. Principal	Cant	Descripción	Tarifa del Impuesto	Unidad de Medida	Precio Unitario	Precio Total
62203106301	190	LOCKER GRIS AZUL PEQUEÑO INCLUYE PUERTA	12	UND	53.472200	10,159.72
22300043002	190	CERRADURA PARA LOCKER PARA CANDADO	12	UND	0.000000	0.00

PAGOS

Forma de Pago	OTROS CON UTILIZACIÓN DEL SISTEMA FINANCIERO
Total	11378.89
Plazo	15
Tiempo	días

Información Adicional

Dirección	VIRGEN DE FÁTIMA GUAYAS ECUADOR
Email	jpluas@plasticosrival.com emoyah@hotmail.com robertpradorios@yahoo.es
Vencimiento Factura	18/10/2018 0:00:00
Teléfono	0429255188
Vendedor Responsable	Jaqueline Pluas
Referencia	200006362 REF RE-UEFAE3-007-2018
Guía de Remisión	206
Comentario	Basado en Ofertas de ventas 200000402. Basado en Pedidos de cliente 200006362. Con guía # 000206 chof, FILEMON ORTIZ Basado en Entregas 110004380.
Condición de Pago	15 Días

SUBTOTAL 12%	10159.72
SUBTOTAL 0%	0.00
SUBTOTAL No objeto de IVA	0.00
SUBTOTAL Exento de IVA	0.00
SUBTOTAL SIN IMPUESTOS	10159.72
ICE	0.00
IVA 12%	1219.17
SEGURO	0.00
FLETE	0.00
VALOR TOTAL	11378.89





FUERZA AÉREA
UNIDAD EDUCATIVA DE FUERZAS ARMADAS
"FAE Nro. 3 TAURA"

Dr. Edgar Cevallos
NOTARIO PÚBLICO PRIMERO
ECUADOR

CONTRATO SIE-UEFAE3-004-2019

Comparecen a la celebración del presente contrato, por una parte, **EL MINISTERIO DE DEFENSA NACIONAL**, representada por el señor **TCRN. EMT. AVC. EDGAR MOYA HERRERA**, en calidad de **RECTOR LA UNIDAD EDUCATIVA DE FUERZAS ARMADAS "FAE No. 3 TAURA"**, a quien en adelante se le denominará **CONTRATANTE**; y, por otra la **señora ING. JACQUELINE PLÚAS ALVARADO** delegada de la empresa **Plásticos Rival CIA. LTDA. Con RUC No. 0190050033001**, a quien en adelante se le denominará **CONTRATISTA**. Las partes se obligan en virtud del presente contrato, al tenor de las siguientes cláusulas:

Cláusula Primera. – ANTECEDENTES

- 1.1 De conformidad con los artículos 22 de la Ley Orgánica del Sistema Nacional de Contratación Pública –LOSNCP–, y 25 y 26 de su Reglamento General –RGLOSNCP–, el Plan Anual de Contrataciones de la **CONTRATANTE**, contempla la **ADQUISICIÓN DE LOCKERS DE POLIETILENO PARA LA UNIDAD EDUCATIVA DE FUERZAS ARMADAS "FAE No.3 TAURA"**.
- 1.2. Previo los informes y los estudios respectivos, la máxima autoridad de la **CONTRATANTE** resolvió aprobar el pliego de Subasta Inversa Electrónica No. **SIE-UEFAE3-004-2019**, para la **ADQUISICIÓN DE LOCKERS DE POLIETILENO PARA LA UNIDAD EDUCATIVA DE FUERZAS ARMADAS "FAE No.3 TAURA"**.
- 1.3 Se cuenta con la existencia y suficiente disponibilidad de fondos en la partida presupuestaria 531403, conforme consta en la certificación presupuestaria No. FA-BZ-4-d1-2019-034 de 14 de marzo de 2019, emitida por el Departamento de Desarrollo de la Gestión y certificación presupuestaria No. 49, de 03 de marzo de 2019, emitida por el Departamento de Finanzas.
- 1.4 Se realizó la respectiva invitación el 01 de abril del 2019, a través del Portal Institucional del Servicio de Contratación Pública www.compraspublicas.gob.ec.
- 1.5 Luego del proceso correspondiente, el señor **TCRN. EMT. AVC. EDGAR MOYA HERRERA** en su calidad de máxima autoridad de la entidad **CONTRATANTE**, mediante **RESOLUCIÓN DE ADJUDICACIÓN No 002 del 12 de abril del 2019**, se adjudicó la **ADQUISICIÓN DE LOCKERS DE POLIETILENO PARA LA UNIDAD EDUCATIVA DE FUERZAS ARMADAS "FAE No.3 TAURA"**, a la **EMPRESA PLASTICOS RIVAL CIA. LTDA.**
- 1.6 Con documento GER-129/2019, de fecha 12 de abril de 2019, el Sr. José Román Ottati **GERENTE GENERAL** Plásticos Rival Cia. Ltda designa a la Sra. Jacqueline Plúas Alvarado con cedula No. 0921839908, para que en nombre y representación de Plásticos Rival Cia. Ltda., proceda con la firma del Acta de Negociación, Contrato y Acta de entrega y recepción del proceso de contratación pública SIS-UEFAE3-004-2019.





El Ecuador ha sido, no y será
una Amazonía

FUERZA AÉREA

UNIDAD EDUCATIVA DE FUERZAS ARMADAS

"FAE Nro. 3 TAURA"



Cláusula Segunda. - DOCUMENTOS DEL CONTRATO

2.1 Forman parte integrante del contrato los siguientes documentos:

- El pliego correspondiente al proceso **SIE-UEFAE3-004-2019** que fue elaborado el día 29 de marzo del 2019 y publicado en el portal de Compras Públicas el día 01 de abril del 2019 debidamente legalizado.
- La oferta presentada por el CONTRATISTA, con todos sus documentos que la conforman debidamente legalizada el 05 de abril de 2019.
- La resolución de adjudicación del proceso **SIE-UEFAE3-004-2019** debidamente legalizada el 12 de abril de 2019.
- La certificación presupuestaria No. FA-BZ-4-d1-2019-034 de 14 de marzo de 2019, emitida por el Departamento de Desarrollo de la Gestión y certificación presupuestaria No. 49, de 03 de marzo de 2019, emitida por el Departamento de Finanzas, que acredita la existencia de la partida presupuestaria y disponibilidad de recursos, para el cumplimiento de las obligaciones derivadas del contrato.

Cláusula Tercera. - OBJETO DEL CONTRATO

3.1 El Contratista se obliga con la CONTRATANTE a entregar la **ADQUISICIÓN DE 385 LOCKER DE POLIETILENO PARA LA UNIDAD EDUCATIVA DE FUERZAS ARMADAS "FAE No. 3 TAURA"**, a entera satisfacción de la CONTRATANTE, en la parroquia Virgen de Fátima, km 24 ½ vía Durán-Tambo, junto a la Base Aérea de Taura, Ala No. 21, según las características y especificaciones técnicas constantes en la oferta, que se agrega y forma parte integrante de este contrato que son:

Descripción	Unidades	Requisito – Especificación	
Polietileno Media Densidad	g/cc	0,926 – 0,940	
Índice de Fluidez	g/10min	Max. 6	
Módulo de Flexión mínimo	MPa	280	
Esfuerzo de Rotura a Tensión mínimo	MPa	15	
Esfuerzo de Fluencia en Tensión mínimo	MPa	16	
Resistencia al Impacto	Kg/m	6	
CARACTERÍSTICAS GENERALES DEL PRODUCTO			
<input type="checkbox"/> Fabricados con POLIETILENO virgen			
<input type="checkbox"/> Conformados por 2 piezas: cuerpo y puerta			
<input type="checkbox"/> Colores: 105 unidades azul, 140 unidades rojo, 70 unidades amarillo y 70 unidades verde.			
<input type="checkbox"/> Cerradura para candado			
<input type="checkbox"/> Estructura robusta.			
<input type="checkbox"/> Resistente a la humedad.			
<input type="checkbox"/> Posibilidad de apilamiento.			
DIMENSIONES			
LOCKER	ALTURA	ANCHO	PROFUNDIDAD
Pequeño	450 mm	320 mm	465 mm





FUERZA AÉREA

UNIDAD EDUCATIVA DE FUERZAS ARMADAS

"FAE Nro. 3 TAURA"

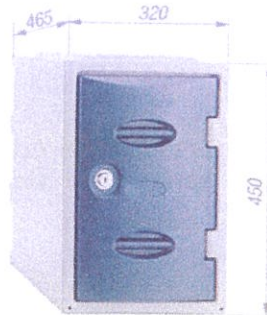

+LOCKER PEQUEÑO

ALTURA: 450 mm

ANCHO: 320 mm

PROFUNDIDAD: 465 mm

Cláusula Cuarta. - PRECIO DEL CONTRATO

- 4.1 El valor del presente contrato, que la entidad CONTRATANTE pagará el CONTRATISTA, es el de **USD. 20.318,12 (VEINTE MIL TRECIENTOS DIECIOCHO CON 12/100) dólares de Estados Unidos de América, más el Impuesto al Valor Agregado**, de conformidad con la oferta presentada por el CONTRATISTA.
- 4.2 Los precios acordados en el contrato, constituirán la única compensación al CONTRATISTA por todos sus costos, inclusive cualquier impuesto, derecho o tasa que tuviese que pagar, excepto el Impuesto al Valor Agregado que será añadido al precio del contrato conforme se menciona en el numeral 4.1.

Cláusula Quinta. - FORMA DE PAGO

- 5.1 No se contempla la entrega de anticipos.
- 5.2 Los pagos se realizarán mediante transferencia del MINISTERIO DE FINANZAS, previa presentación del acta entrega recepción de los **385 LOCKER DE POLIETILENO**, debidamente legalizada por el administrador del contrato en **LA UNIDAD EDUCATIVA DE FUERZAS ARMADAS "FAE No. 3 TAURA"**, parroquia Virgen de Fátima, km 24 ½ vía Durán-Tambo, junto a la Base Aérea de Taura Ala No. 21.

Cláusula Sexta. - GARANTÍAS

- 6.1 De acuerdo al artículo 76 de la Ley Orgánica del Sistema de Contratación Pública Plásticos Rival CIA. LDTA. Deberá entregar la garantía de calidad y buen funcionamiento de los bienes y asumirá todos los costos que conlleven si se encuentran lockers que adolezcan de fallas de fabricación.

Cláusula Séptima. - PLAZO

- 7.1 El plazo para la entrega de los bienes adquiridos a entera satisfacción de la CONTRATANTE es de 240 días, a partir de *la firma del presente contrato*.





REPUBLICA DEL ECUADOR
"El Ecuador ha sido, es y será
para América"

FUERZA AÉREA

UNDAD EDUCATIVA DE FUERZAS ARMADAS

"FAE Nro. 3 TAURA"



Cláusula Octava. – MULTAS

- 8.1 Por cada día de retardo en la entrega de los bienes contratados, así como por incumplimiento de las demás obligaciones contractuales, la que se determinaran en relación directa con el monto total del contrato y por cada día de retraso, por parte del Contratista, se aplicará la multa de 1 por mil, de acuerdo a la naturaleza del contrato; así mismo deberá estar a lo que prescribe el Art. 71 LOSNCP en concordancia con el Art. 116 RGLOSNCP; en lo que ambas disposiciones prescriben referente a las obligaciones de los contratos.

Cláusula Novena. - DEL REAJUSTE DE PRECIOS

- 9.1 El contrato se sujetará al sistema de reajuste de precios previsto en los artículos 126, y 141 del Reglamento General de la LOSNCP.

Cláusula Décima. – SUBCONTRATACIÓN

- 10.1 El CONTRATISTA será el único responsable ante la CONTRATANTE por los actos u omisiones de sus subcontratistas y de las personas directa o indirectamente empleadas por ellos.

Cláusula Undécima. - DE LA ADMINISTRACIÓN DEL CONTRATO:

- 11.1 LA CONTRATANTE designa al Sr. Edison Benítez Navarrete, en calidad de administrador del contrato, quien deberá atenerse a las condiciones generales y particulares de los pliegos que forman parte del presente contrato.
- 11.2 LA CONTRATANTE podrá cambiar de administrador del contrato, para lo cual bastará expedir al CONTRATISTA la respectiva comunicación; sin que sea necesario la modificación del texto contractual.

Cláusula Duodécima. - TERMINACION DEL CONTRATO

- 12.1 **Terminación del contrato.** - El contrato termina conforme lo previsto en el artículo 92 de la Ley Orgánica del Sistema Nacional de Contratación Pública y las Condiciones Particulares y Generales del Contrato.
- 12.2 **Causales de Terminación unilateral del contrato.** - Tratándose de incumplimiento del CONTRATISTA, procederá la declaración anticipada y unilateral de la CONTRATANTE, en los casos establecidos en el artículo 94 de la LOSNCP. Además, se considerarán las siguientes causales:
- a) Si el CONTRATISTA no notificare a la CONTRATANTE acerca de la transferencia, cesión, enajenación de sus acciones, participaciones, o en general de cualquier cambio en su estructura de propiedad, dentro de los cinco días hábiles siguientes a la fecha en que se produjo tal modificación;
 - b) Si la CONTRATANTE, en función de aplicar lo establecido en el artículo 78 de la LOSNCP, no autoriza la transferencia, cesión, capitalización, fusión, absorción, transformación o cualquier forma de tradición de las acciones, participaciones o cualquier otra forma de expresión de la asociación, que

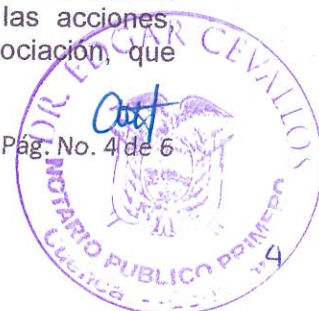



FUERZA AÉREA
UNIDAD EDUCATIVA DE FUERZAS ARMADAS
"FAE Nro. 3 TAURA"



represente el veinticinco por ciento (25%) o más del capital social del CONTRATISTA;

- c) Si se verifica, por cualquier modo, que la participación ecuatoriana real en la provisión de bienes o prestación de servicios objeto del contrato es inferior a la declarada.
- d) Si el CONTRATISTA incumple con las declaraciones que ha realizado en el numeral 3.1 del formulario de oferta - Presentación y compromiso;
- e) La Entidad Contratante podrá incorporar causales adicionales de terminación unilateral, conforme lo previsto en el numeral 6 del Art. 94 de la LOSNCP.

12.3 Procedimiento de terminación unilateral. - El procedimiento a seguirse para la terminación unilateral del contrato será el previsto en el artículo 95 de la LOSNCP.

Cláusula Décima Tercera. - SOLUCIÓN DE CONTROVERSIAS

- 13.1 Si respecto de la divergencia o controversia existentes no se lograre un acuerdo directo entre las partes, éstas se someterán al procedimiento establecido en la Ley de la Jurisdicción Contencioso Administrativa; siendo competente para conocer la controversia el Tribunal Distrital de lo Contencioso Administrativo que ejerce jurisdicción en el domicilio de la Entidad Contratante.
- 13.2 La legislación aplicable a este contrato es la ecuatoriana. En consecuencia, el contratista declara conocer el ordenamiento jurídico ecuatoriano y por lo tanto, se entiende incorporado el mismo en todo lo que sea aplicable al presente contrato.

Cláusula Décima Cuarta: COMUNICACIONES ENTRE LAS PARTES

- 14.1 Todas las comunicaciones, sin excepción, entre las partes, relativas a los trabajos, serán formuladas por escrito y en idioma castellano. Las comunicaciones entre la administración y el CONTRATISTA se harán a través de documentos escritos.

Cláusula Décima Quinta. - DOMICILIO

- 15.1. Para todos los efectos de este contrato, las partes convienen en señalar sus domicilios en la parroquia Virgen de Fátima el CONTRATANTE y en la ciudad de Guayaquil la CONTRATISTA.
- 15.2. Para efectos de comunicación o notificaciones, las partes señalan como su dirección, las siguientes:

- LA CONTRATANTE: Km. 24.5 vía Duran -Tambo, parroquia Virgen de Fátima, Teléfonos: 04-2927071, Correo electrónico: unidadeducativafae3@hotmail.com
- EL CONTRATISTA: AZUAY, Cantón Cuenca, Parroquia Ricaurte. Numero: S/N Oficina: PB Referencia Ubicación: A TRES CUADRA DE LA ESCUELA EE.UU, Sector el Tablón, Teléfono Trabajo: 072890144 Fax: 072890499 Email: rivaldmin@plasticosrival.com Apartado Postal 252 Web: WWW.PLASTICORIVAL.COM Email: tesoreria@plasticosrival.com





FUERZA AÉREA
UNIDAD EDUCATIVA DE FUERZAS ARMADAS
"FAE Nro. 3 TAURA"

00112 / 00218
Dr. Edgar Cevallos
NOTARIO PÚBLICO PRIMERO
ECUADOR

Cláusula Décima Sexta. - ACEPTACION DE LAS PARTES

- 16.1 **Declaración.** - Las partes, siendo el señor TCRN. EMT. AVC. EDGAR MOYA HERRERA rector de la **UNIDAD EDUCATIVA DE FUERZAS ARMADAS "FAE NO. 3 TAURA"** en su calidad de entidad CONTRATANTE y la señora Ing. JACQUELINE PLÚAS ALVARADO, delegada del Representante Legal de la empresa **Plásticos Rival Cía. Ltda.**, en su calidad de entidad CONTRATISTA, libre, voluntaria y expresamente declaran que conocen y aceptan el texto íntegro de las Condiciones Generales de los Contratos de provisión de bienes y prestación de servicios, publicado en la página institucional del Servicio Nacional de Contratación Pública SERCOP, vigente a la fecha de la Convocatoria del procedimiento de contratación, y que forma parte integrante de las Condiciones Particulares del Contrato que lo están suscribiendo.
- 16.2. Libre y voluntariamente, las partes expresamente declaran su aceptación a todo lo convenido en el presente contrato y se someten a sus estipulaciones.

En la ciudad de Yaguachi a los 15 días del mes de abril del 2019.

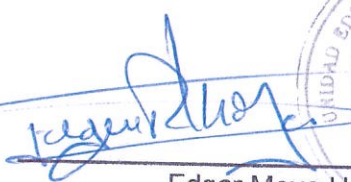
Edgar Moya Herrera
TCrn. EMT. Avc
RECTOR UE FF.AA. "FAE No. 3 TAURA"

ING. Jacqueline Plúas Alvarado
CI. 092183990-8
Delegada del Representante Legal
PLASTICOS RIVAL CIA. LDTA.
RUC No. 0190050033001



RIVAL**+ t u b o s +**

R.U.C.: 0190050033001

FACTURA

No. 001 - 002 - 000070988

NÚMERO DE AUTORIZACIÓN

2304201901019005003300120010020000709880007098810

FECHA Y HORA DE
AUTORIZACIÓN:

AMBIENTE: PRODUCCIÓN

EMISIÓN: NORMAL

CLAVE DE ACCESO



2304201901019005003300120010020000709880007098810

Dir. Matriz : RICAURTE A TRES CUADRAS DE LA ESCUELA EEUU SECTOR
TABLON

Dir. Sucursal : Cuenca, Ricaurte sector el Tablon

Contribuyente Especial Nro. : 5368

OBLIGADO A LLEVAR CONTABILIDAD : SI

Razón Social / Nombre y Apellidos : UNIDAD EDUCATIVA DE FUERZAS ARMADAS FAE NO.3 T. RUC / CI : 0968606170001

Fecha de Emisión : 23/04/2019

Guía Remisión :

Cod. Principal	Cant	Descripción	Tarifa del Impuesto	Unidad de Medida	Partida Arancel	Precio Unitario	Precio Total
62203106301	105,00	LOCKER GRIS AZUL PEQUEÑO INCLUYE PUERTA	12	UND		52.7745	5.541,32
62203109301	70,00	LOCKER GRIS VERDE PEQUEÑO INCLUYE PUERTA	12	UND		52.7745	3.694,21
62203107301	70,00	LOCKER GRIS AMARILLO RAL1003 PEQUEÑO INCLUYE PUERTA	12	UND		52.7745	3.694,21
62203108301	140,00	LOCKER GRIS ROJO RAL3020 PEQUEÑO INCLUYE PUERTA	12	UND		52.7745	7.388,42
22300043002	385,00	CERRADURA PARA LOCKER PARA CANDADO	12	UND		0.0000	0,00

PAGOS

Forma de Pago: OTROS CON UTILIZACION DEL SISTEMA FINANCIERO

Total: 22.756,34

Plazo: 5

Tiempo: DIAS

Información Adicional

Teléfono: 0429255188 / -

Dirección Cliente: KM. 24 VÍA DURAN TAMBO
VIRGEN DE FÁTIMA GUAYAS

Vendedor: Jacqueline Pluas

Referencia: 200007505 PROCESO: SIE-UEFAE3-004-2019

Condición de Pago:

Email Cliente: jpluas@plasticosrival.com;sagral20012@gmail.com

Fecha de Vencimiento: 28/04/2019

Comentarios: Basado en Ofertas de ventas 200000847. Basado en Pedidos de cliente 200007505.

SUBTOTAL 12 %	USD	20.318,16
SUBTOTAL 0,00 %	USD	0,00
SUBTOTAL No sujeto de IVA	USD	
SUBTOTAL SIN IMPUESTO	USD	20.318,16
ICE	USD	
IVA 12 %	USD	2.438,18
SEGURO	USD	0,00
FLETE	USD	0,00
VALOR TOTAL	USD	22.756,34





"El Ecuador ha sido, es
Y será país amazónico"

00114 / 00218



"Solo vencíendote vencerás"

FUERZA TERRESTRE

UNIDAD EDUCATIVA DE FUERZAS ARMADAS
COLEGIO MILITAR No. 3 "HÉROES DEL 41"
CONTRATO N° 2019-014-COMIL-3- D.
PROCESO SIE-COMIL-3-07-2019

ADQUISICION DE 549 CANCELES TIPO (LOCKERS) PARA LAS AULAS 7MO AÑO DE EDUCACION BASICA MEDIA Y BASICA SUPERIOR (8VO, 9NO Y 10MO) DE LA UNIDAD EDUCATIVA DE FUERZAS ARMADAS COLEGIO MILITAR N° 3 "HÉROES DEL 41".

INTERVINIENTES. -

UNIDAD EDUCATIVA DE FUERZAS ARMADAS COLEGIO MILITAR N° 3 "HEROES DEL 41", debidamente representado por su rector el señor **CRNL DE CSM. MARCIAL DAVID ARÉVALO LUMBANO**, quien comparece mediante delegación expresa por parte del señor Ministro de Defensa Nacional, Acuerdo Ministerial No. 235 del 20 de septiembre del 2018, por una parte y por otra parte la **ING. PLUAS ALVARADO JACQUELINE SABINA**, en representación de la empresa **PLASTICOS RIVAL CIA. LTDA**, con **RUC. 0190050033001** quien en adelante se les denominará **CONTRACTANTE** y **CONTRATISTA**, respectivamente, acuerdan en suscribir el presente contrato, al tenor de las siguientes cláusulas:

Cláusula Primera: ANTECEDENTES. -

1.01.- De conformidad con los preceptos contenidos en los artículos 22 de la Ley Orgánica del Sistema Nacional de Contratación Pública LOSNCP, 25 y 26 de su Reglamento General, el Plan Anual de Contrataciones de la UNIDAD EDUCATIVA DE FUERZAS ARMADAS COLEGIO MILITAR N° 3 "HEROES DEL 41", contempla la ADQUISICIÓN DE 549 CANCELES TIPO (LOCKERS) PARA LAS AULAS 7MO AÑO DE EDUCACION BASICA MEDIA Y BASICA SUPERIOR (8VO, 9NO Y 10MO) DE LA UNIDAD EDUCATIVA DE FUERZAS ARMADAS COLEGIO MILITAR N° 3 "HÉROES DEL 41", para lo cual el señor CRNL DE CSM. MARCIAL DAVID ARÉVALO LUMBANO, máxima autoridad del COMIL 3, autorizó el inicio del procedimiento de SUBASTA INVERSA ELECTRONICA N° SIE-COMIL-3-07-2019, conforme lo dispone el Artículo 47 de la Ley Orgánica del Sistema Nacional de Contratación Pública y Arts. 44 al 48 del Reglamento General de la LOSNCP.

1.02.- El señor TNTE DE A ANDRES SALAZAR, Inspector General del COMIL3, con fecha 16 de julio del 2019, presenta el informe de necesidad N° FT-COMIL3-2019-001, para la ADQUISICIÓN DE 549 CANCELES TIPO (LOCKERS) PARA LAS AULAS 7MO AÑO DE EDUCACION BASICA MEDIA Y BASICA SUPERIOR (8VO, 9NO Y 10MO) DE



LA UNIDAD EDUCATIVA DE FUERZAS ARMADAS COLEGIO MILITAR N° 3 "HÉROES DEL 41"

1.03.- El señor SUBT. DE INT. DIEGO FLOR, Jefe del Departamento Financiero del COMIL 3, con fecha 24 de julio del 2019, emitió las certificaciones N° 80 y 81, en el que consta la existencia y suficiente disponibilidad de fondos en la partida presupuestaria: N° 531403, certificación que se encuentra suscrita por el Jefe del Departamento Financiero del COMIL 3.

1.04.- El señor rector de la UNIDAD EDUCATIVA DE FUERZAS ARMADAS COLEGIO MILITAR N° 3 "HEROES DEL 41", realizó con fecha 30 de agosto del 2019, la convocatoria a través del portal de compras públicas www.compraspublicas.gov.ec, el procedimiento de SUBASTA INVERSA ELECTRONICA N° SIE-COMIL-3-07-2019, para la ADQUISICIÓN DE 549 CANCELES TIPO (LOCKERS) PARA LAS AULAS 7MO AÑO DE EDUCACION BASICA MEDIA Y BASICA SUPERIOR (8VO, 9NO Y 10MO) DE LA UNIDAD EDUCATIVA DE FUERZAS ARMADAS COLEGIO MILITAR N° 3 "HÉROES DEL 41"

1.05.- La máxima autoridad del COMIL3, señor CRNL DE CSM. MARCIAL DAVID ARÉVALO LUMBANO, previo a los informes y trámites pertinentes, emitió la Resolución motivada de Adjudicación Nro. SIE-COMIL-3-07-2019, el 19 de septiembre del 2019, mediante el cual adjudicó el contrato para la ADQUISICIÓN DE 549 CANCELES TIPO (LOCKERS) PARA LAS AULAS 7MO AÑO DE EDUCACION BASICA MEDIA Y BASICA SUPERIOR (8VO, 9NO Y 10MO) DE LA UNIDAD EDUCATIVA DE FUERZAS ARMADAS COLEGIO MILITAR N° 3 "HÉROES DEL 41" a la empresa PLASTICOS RIVAL CIA. LTDA, con RUC. 0190050033001

Cláusula Segunda. - DOCUMENTOS DEL CONTRATO. -

2.01.- Forman parte integrante del Contrato los siguientes documentos:

- a) El pliego (Condiciones Particulares del Pliego CPP y Condiciones Generales del Pliego CGP) incluyendo las especificaciones técnicas o términos de referencia del objeto de la contratación.
- b) Las Condiciones Generales de los Contratos de adquisición de bienes o prestación de servicios (CGC) publicados y vigentes a la fecha de la convocatoria en el Portal Institucional del Servicio Nacional de Contratación Pública.
- c) La oferta presentada por el contratista, con todos los documentos que la conforman.
- d) Las garantías presentadas por el contratista
- e) La resolución de adjudicación.
- f) Las certificaciones N° 80 y 81 en el que consta la existencia y suficiente disponibilidad de fondos en la partida presupuestaria: N° 531403, certificación que se encuentra suscrita por el Jefe del Departamento Financiero del COMIL 3.
- g) En el caso que el bien a ser adquirido corresponda a uno de la lista de los CPCs publicados en el Portal Institucional del Servicio Nacional de Contratación Pública, que constan en el Anexo 20 de la Codificación y Actualizaciones de las



Resoluciones del SERCOP, se considerará como parte integrante del contrato los requerimientos correspondientes al nivel de Transferencia de Tecnología, según corresponda.

Todos los documentos que son parte del contrato tienen fuerza obligatoria y son complementarios entre sí, lo exigido en uno sólo de ellos tendrá la misma y validez como si hubiera sido estipulada en todos por igual.

Cláusula Tercera. - INTERPRETACIÓN Y DEFINICIÓN DE TÉRMINOS. -

3.01.- Los términos del Contrato deben interpretarse en un sentido literal, en el contexto del mismo y cuyo objeto revela claramente la intención de los contratantes. En todo caso su interpretación sigue las siguientes normas: 1) Cuando los términos se hallan definidos en las leyes ecuatorianas, se estará a tal definición. 2) Si no están definidos en las leyes ecuatorianas se estará a lo dispuesto en el contrato en su sentido literal y obvio, de conformidad con el objeto contractual y la intención de los contratantes. 3) En su falta o insuficiencia se aplicarán las normas contenidas en el Título XIII del Libro IV del Código Civil, de la Interpretación de los Contratos.

Adjudicación: Es el acto administrativo por el cual la máxima autoridad de la entidad Contratante otorga derechos y obligaciones de manera directa al oferente seleccionado, surte efecto a partir de su notificación y solo será impugnable a través de los procedimientos establecidos en la LOSNCP.

Adjudicatario: Es el oferente a quien la Comisión Técnica constituida para el procedimiento precontractual le adjudica el contrato.

Administrador del contrato: Responsable de administrar y vigilar la correcta ejecución del contrato en nombre del COMPRADOR y designado por la máxima autoridad o su Delegado.

Caso Fortuito o Fuerza Mayor: Se entiende por Fuerza mayor el imprevisto al que no es posible resistir, de acuerdo a la definición del Art. 30 del Código Civil Ecuatoriano.

Comisión Técnica: Es el órgano responsable de llevar adelante el procedimiento precontractual, a la que le corresponde actuar de conformidad con los Pliegos aprobados y está presidida por la máxima autoridad de la entidad contratante o su delegado.

Vendedor: Es la persona natural o jurídica, nacional o extranjera, asociación o consorcio, contratada por la entidad contratante o su delegado.

Contrato: Es el instrumento jurídico en el cual se establecen los términos y condiciones para la ADQUISICIÓN DE 549 CANCELES TIPO (LOCKERS) PARA LAS AULAS 7MO AÑO DE EDUCACION BASICA MEDIA Y BASICA SUPERIOR (8VO, 9NO Y 10MO) DE LA UNIDAD EDUCATIVA DE FUERZAS ARMADAS COLEGIO MILITAR N° 3 "HÉROES DEL 41"



Entidad contratante: Los organismos, las instituciones o en general las personas jurídicas previstas en el artículo 1 de la LOSNCP, responsable de cumplir y hacer cumplir las obligaciones previstas en el contrato respectivo.

LOSNCP: Ley Orgánica del Sistema Nacional de Contratación Pública.

Oferente: Es la persona (natural o jurídica), nacional o (extranjera), o asociación de estas, legalmente constituidas para ofrecer (los bienes o servicios), en los términos establecidos en el artículo 6 de la LOSNCP.

Oferta: Es el conjunto de documentos y formularios entregados por el Oferente dentro de los términos establecidos para el efecto en los Pliegos.

Plazo: Periodo contado en los días calendario sucesivos incluyendo sábados, domingos y feriados.

Pliegos: Documentos precontractuales elaborados y aprobados para el procedimiento, sujetos a los modelos establecidos por el Instituto Nacional de Contratación pública, que identifican el objeto de la contratación y del contrato, contienen las instrucciones para los oferentes, el procedimiento a seguirse, la forma como serán evaluadas las ofertas, las normas para la adjudicación, las especificaciones técnicas, las estipulaciones y condiciones contractuales; y son de acatamiento obligatorio para las partes.

Portal: Se refiere al portal www.compraspublicas.gov.ec. Sistema informático oficial de Contratación Pública del Estado ecuatoriano.

Reglamento: Se refiere al Reglamento General de la Ley Orgánica del Sistema Nacional de Contratación Pública.

Término: Periodo contado en días laborables excluyendo sábados, domingos y feriados. Para el efecto, se considerarán como días feriados, únicamente a aquellos que estén formalmente reconocidos en el Ecuador, a través de un acto administrativo emanados por el Poder Ejecutivo.

De existir contradicciones entre el Contrato y los documentos del mismo, prevalecerán las normas del Contrato. De existir contradicciones entre los documentos del Contrato, será la entidad Contratante la que determine la prevalencia de un texto, de conformidad con el objeto contractual.

Cláusula Cuarta: OBJETO Y ALCANCE DEL CONTRATO. -

4.01.- En razón de los antecedentes expuestos y de los documentos constantes en las cláusulas precedentes, son parte integrante y esencial del contrato, la contratista ING. PLUAS ALVARADO JACQUELINE SABINA, en representación de la empresa PLASTICOS RIVAL CIA. LTDA, con RUC. 0190050033001, se obliga para con el contratante a proveer 549 CANCELES TIPO (LOCKERS) PARA LAS AULAS 7MO AÑO DE EDUCACION BASICA MEDIA Y BASICA SUPERIOR (8VO, 9NO Y 10MO) DE LA UNIDAD EDUCATIVA DE FUERZAS ARMADAS COLEGIO MILITAR N° 3 "HÉROES DEL 41", sujetándose a lo señalado en la Sección II OBJETO DE LA CONTRATACIÓN.



- 2.3 Especificaciones Técnicas o Términos de Referencia, constantes en el PROCESO SIE-COMIL-3-07-2019, objeto de la presente contratación.

El contratista se obliga con la (contratante) a cumplir con todos los requerimientos y compromisos determinados según el nivel de transferencia de tecnología que se requiera para uno de los bienes que constan en el Anexo 20 de la Codificación y Actualización de Resoluciones emitidas por el Servicio Nacional de Contratación Pública.

Cláusula Quinta: PRECIO DEL CONTRATO. -

5.01.- El Contratante se obliga para con el (a) Contratista a pagar por el objeto del presente contrato, el valor de: TREINTA Y SEIS MIL SEISCIENTOS CINCUENTA y OCHO DÓLARES (\$ 36.658,00) DE LOS ESTADOS UNIDOS DE NORTE AMÉRICA, sin incluir el IVA, desglosado conforme se detalla a continuación:

ITEM	DESCRIPCIÓN	CANTIDAD
01	CANCELES TIPO LOCKERS GRIS AZUL MEDIANO INCLUYE PUERTA CON CERRADURA PARA CHAPA CON LLAVE	137
02	CANCELES TIPO LOCKERS GRIS AMARILLO MEDIANO INCLUYE PUERTA CON CERRADURA PARA CHAPA CON LLAVE	137
03	CANCELES TIPO LOCKERS GRIS ROJO MEDIANO INCLUYE PUERTA CON CERRADURA PARA CHAPA CON LLAVE	137
04	CANCELES TIPO LOCKERS GRIS VERDE MEDIANO INCLUYE PUERTA CON CERRADURA PARA CHAPA CON LLAVE	138

Cláusula Sexta: FORMA DE PAGO. -

6.01. - El Contratante pagará al Contratista de acuerdo con la certificación 80 y 81, en el que consta la existencia y suficiente disponibilidad de fondos en la partida presupuestaria: N° 531403, mediante sistema de pago interbancario a través del ESIGEF, a la empresa PLASTICOS RIVAL CIA. LTDA, con RUC. 0190050033001

El Contratante, pagará al Contratista, el precio acordado de la siguiente forma:

Se cancelará 100% contra entrega, se procederá al pago luego de firmada el acta entrega recepción definitiva, el informe de conformidad, a plena satisfacción de la Unidad Educativa Colegio Militar No 3 "Héroes del 41"

Es causa de responsabilidad de los funcionarios el que no cumplan oportunamente con las obligaciones de pago previstas en este contrato, contando con los recursos económicos suficientes, y se aplicará lo establecido en el artículo 101 de la LOSNCP. El COMIL 3, se reserva el derecho y el Contratista le autoriza de retener o cobrar cualquier valor por concepto de pagos indebidos realizados, en cualquier tiempo.

Todos los pagos que se hagan al contratista por cuenta de este contrato, se efectuarán con sujeción al precio convenido, a satisfacción de la contratante, previa la aprobación del administrador del contrato.



Pagos indebidos: La contratante se reserva el derecho de reclamar al contratista, en cualquier tiempo, antes o después de la prestación del servicio, sobre cualquier pago indebido por error de cálculo o por cualquier otra razón, debidamente justificada, obligándose el contratista a satisfacer las reclamaciones que por este motivo llegare a plantear la contratante, reconociéndose el interés calculado a la tasa máxima del interés convencional, establecido por el Banco Central del Ecuador.

Cláusula Séptima: GARANTÍA. -

7.01.- Garantía Técnica. - El Contratista, para asegurar la calidad de los bienes utilizados dentro del presente proceso de contratación entregará una garantía técnica, la misma que debe ser emitida por el fabricante, representante, distribuidor o vendedor autorizado de los mismos de conformidad a lo establecido en el Art. 76 de la Ley Orgánica de Contracción Pública, cuya garantía tendrá vigencia de 1 año contado desde la suscripción del acta de entrega-recepción definitiva de los bienes.

Ejecución de las garantías: Las garantías contractuales podrán ser ejecutadas por la contratante en los siguientes casos:

La técnica: Cuando se incumpla con el objeto de esta garantía, de acuerdo con lo establecido en el pliego y este contrato.

Cláusula Octava: PLAZO. -

8.01.- El plazo para la ejecución del contrato materia de la presente contratación, es el de quince días calendarios contados a partir de la fecha de suscripción del presente contrato

Cláusula Novena: PRÓRROGA DEL PLAZO. -

9.01.- La contratante prorrogará el plazo total o los plazos parciales en los siguientes casos:

- a) Cuando el contratista así lo solicitare, por escrito, justificando los fundamentos de la solicitud, dentro del plazo de quince días siguientes a la fecha de producido el hecho, siempre que este se haya producido por motivos de fuerza mayor o caso fortuito aceptado como tal por la máxima autoridad de la entidad contratante o su delegado, previo informe del administrador del contrato. Tan pronto desaparezca la causa de fuerza mayor o caso fortuito, el contratista está obligado a continuar con la ejecución del contrato, sin necesidad de que medie notificación por parte del administrador del contrato para reanudarlo.
- b) Por suspensiones en la ejecución del contrato, motivadas por la contratante u ordenadas por ella y que no se deban a causas imputables al contratista.
- c) Si la contratante no hubiera solucionado los problemas administrativos-contractuales en forma oportuna, cuando tales circunstancias incidan en la ejecución del trabajo.



Dr. Edgar Cevallos
NOTARIO PÚBLICO PRIMERO
CUENCA - ECUADOR

En casos de prórroga de plazo, las partes elaborarán un nuevo cronograma, suscrito por ellas, sustituirá al original o precedente y tendrá el mismo valor contractual del sustituido. Y en tal caso se requerirá la autorización de la máxima autoridad de la contratante, previo informe del administrador del contrato.

Cláusula Décima: ENTREGA RECEPCIÓN. -

10.01.- ENTREGA RECEPCIÓN. -

Las partes al cumplimiento del plazo de entrega del servicio, suscribirán la correspondiente acta de entrega recepción, mismo que será suscrita por el Contratista y por parte del COMIL 3 por el administrador del contrato.

Cláusula Décima Primera: MULTA. -

11.01.- En caso de retardo en el cumplimiento de las obligaciones contractuales, el Contratista se obliga expresamente a pagar al COMIL3, una multa del uno por mil del valor total del contrato, por cada día calendario de retraso en la ejecución del objeto del mismo de conformidad a lo establecido en el Art. 71 del Reglamento General a la Ley Orgánica del Sistema Nacional de Contratación Pública

Los valores de las multas no serán devueltos ni reconsiderados, por ningún concepto.

Cláusula Décima Segunda: ADMINISTRACIÓN. -

12.01.- Conforme consta la disposición emitida mediante memorando N° 19-COMIL3-L-CP-13, de fecha 20 de septiembre del 2019, la administración del contrato la ejercerá el señor TNTE DE I CABASCANGO GRANDA JORGE, quien será el responsable del control y supervisión del desarrollo del presente contrato, quedando autorizado a suscribir el acta de entrega recepción correspondiente.

12.02.- El administrador del contrato velará por el cabal y oportuno cumplimiento de todas y cada una de las obligaciones derivadas del presente contrato. Adoptando las acciones que sean necesarias para evitar retrasos injustificados e impondrá las multas y sanciones a que hubiese lugar, de conformidad a lo establecido en el Art. 121 del RGLOSNC, en concordancia con los artículos 70 y 80 de LOSNCP

La entidad contratante podrá cambiar de administrador del contrato, en caso fortuito o de fuerza mayor para lo cual bastará notificar al contratista la respectiva comunicación, sin que sea necesario la modificación del texto contractual

Sus funciones y atribuciones serán las establecidas según la norma de control interno No 408-17, a más de las siguientes:

- a) Constatar la ejecución del Contrato
- b) Publicar y solicitar el pago
- c) Suscribir un nuevo cronograma de actividades con el contratista cuando se ha autorizado una prórroga de plazo
- d) Imponer y publicar multas por retrasos o incumplimientos
- e) Tramitar prorrogas y publicar
- f) Solicitar la renovación y ejecución de las garantías



- g) Conocer y decidir de manera definitiva a nivel administrativo, sobre las controversias presentadas entre funcionarios de la entidad Contratante y el contratista
- h) Elaborar la justificación técnica y solicitar aprobación a la máxima autoridad o su delegado para Contratos Complementarios y/o Modificatorios
- i) Realizar la liquidación económica
- j) Integrar, realizar y suscribir las Actas de Entrega – Recepción
- k) Elaborar el informe de conformidad observaciones, multas y reajuste de precio
- l) Registrar en el Portal Institucional: planillas y multas por retrasos e incumplimientos
- m) Realizar el informe de conformidad previo a la recepción con su respectiva liquidación
- n) Realizar el informe de la liquidación económica y solicitar el pago
- o) Realizar el trámite para integrar las comisiones de entrega- recepción del objeto del contrato
- p) Remitir al contratista un ejemplar original del contrato suscrito
- q) Incorporar en las actas de entrega-recepción, la declaración del contratista respecto del cumplimiento del Valor Agregado Ecuatoriano propuesto y aceptado para los bienes y/o servicios entregados o prestados y para el caso de que el contratista no sea productor de los bienes contratados, como parte del proceso de entrega recepción, deberá adjuntar obligatoriamente las facturas de su adquisición
- r) Realizar y publicar el Acta de Entrega Recepción
- s) Informar y solicitar la Terminación de Contratos (Unilateral, Mutuo Acuerdo, Cumplimientos Contractuales, Sentencia o Laudo Ejecutoriado o Muerte o Disolución de la Personería Jurídica)
- t) Publicar documentación adicional requerida en el Portal Institucional y finalizar etapa y;
- u) Las demás obligaciones que señala la normativa legal y de las establecidas en el presente contrato

La contratante podrá cambiar de administrador del contrato, para lo cual bastará notificar al contratista la respectiva comunicación; sin que sea necesario la modificación del texto contractual.

Cláusula Décima Tercera: DEL REAJUSTE DE PRECIOS. -

13.01.- El valor estipulado en la cláusula quinta del presente contrato, es fijo y no estará sujeto a reajuste por ningún concepto.

Cláusula Décima Cuarta: OTRAS OBLIGACIONES DEL CONTRATANTE. -

14.01.- Son obligaciones de la contratante las establecidas en las Condiciones Particulares del Pliego que son parte del contrato.

Cláusula Décima Quinta: OTRAS OBLIGACIONES DEL CONTRATISTA. -

A más de las obligaciones señaladas en las Condiciones Particulares del Pliego que son parte del contrato, las siguientes:



15.1 El contratista se compromete a ejecutar el contrato derivado del procedimiento de contratación tramitado, sobre la base de las especificaciones técnicas o los términos de referencia elaborados por la entidad contratante y que fueron conocidos en la etapa precontractual; y en tal virtud, no podrá aducir error, falencia o cualquier inconformidad con los mismos, como causal para solicitar ampliación del plazo, o contratos complementarios. La ampliación del plazo, o contratos complementarios podrán tramitarse solo si fueren aprobados por la administración.

15.2 El contratista se compromete durante la ejecución del contrato, a facilitar a las personas designadas por la entidad contratante, toda la información y documentación que éstas soliciten para disponer de un pleno conocimiento técnico relacionado con la ejecución del contrato, así como de los eventuales problemas técnicos que puedan plantearse y de las tecnologías, métodos y herramientas utilizadas para resolverlos. Los delegados o responsables técnicos de la entidad contratante, como el administrador del contrato, deberán tener el conocimiento suficiente de la ejecución del contrato, así como la eventual realización de ulteriores desarrollos. Para el efecto, el contratista se compromete durante el tiempo de ejecución contractual, a facilitar a las personas designadas por la entidad contratante toda la información y documentación que le sea requerida, relacionada y/o atinente al desarrollo y ejecución del contrato.

15.3 Queda expresamente establecido que constituye obligación del contratista ejecutar el contrato conforme a las especificaciones técnicas o términos de referencia establecidos en el pliego y cumplir con el porcentaje mínimo de Valor Agregado Ecuatoriano ofertado de ser el caso.

15.4 El contratista está obligado a cumplir con cualquiera otra que se derive natural y legalmente del objeto del contrato y sea exigible por constar en cualquier documento del mismo o en norma legal específicamente aplicable.

16.06.- Cláusula Décima Sexta: DE LA TERMINACIÓN DEL CONTRATO. -

16.01.- Terminación del contrato. - El contrato puede terminar:

Si el contratista no notificare a la contratante acerca de la transferencia, cesión, enajenación de sus acciones, participaciones, o en general de cualquier cambio en su estructura de propiedad, dentro de los cinco días hábiles siguientes a la fecha en que se produjo tal modificación;

- a) Si la contratante, en función de aplicar lo establecido en el artículo 78 de la Ley Orgánica del Sistema Nacional de Contratación Pública, no autoriza la transferencia, cesión, capitalización, fusión, absorción, transformación o cualquier forma de tradición de las acciones, participaciones o cualquier otra forma de expresión de la asociación, que represente el veinticinco por ciento (25%) o más del capital social del contratista;

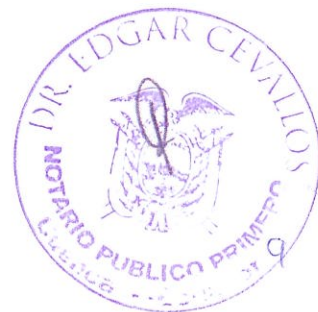

- b) Si se verifica, por cualquier modo, que la participación ecuatoriana real en la provisión de bienes o prestación de servicios objeto del contrato es inferior a la declarada;
- c) El caso de que la entidad contratante encontrare que existe inconsistencia, simulación y/o inexactitud en la información presentada por contratista, en el procedimiento precontractual o en la ejecución del presente contrato, dicha inconsistencia, simulación y/o inexactitud serán causales de terminación unilateral del contrato por lo que, la máxima autoridad de la entidad contratante o su delegado, lo declarará contratista incumplido, sin perjuicio además, de las acciones judiciales a que hubiera lugar.
- d) (La entidad contratante podrá incorporar causales adicionales de terminación unilateral, conforme lo previsto en el numeral 6 del artículo 94 de la Ley Orgánica del Sistema Nacional de Contratación Pública).

16.02.- Terminación por mutuo acuerdo. - Cuando por circunstancias imprevistas, técnicas o económicas, o causas de fuerza mayor o caso fortuito, debidamente comprobado, no fuere posible o conveniente para los intereses de las partes, ejecutar total o parcialmente, el contrato, las partes podrán, por mutuo acuerdo, convenir en la extinción de todas o algunas de las obligaciones contractuales, en el estado en que se encuentren.

La terminación por mutuo acuerdo no implicará renuncia a derechos causados o adquiridos en favor de la entidad Contratante o de la contratista.

Dicha entidad no podrá celebrar contrato posterior sobre el mismo objeto con la misma contratista.

16.03.- Terminación unilateral del contrato. - La entidad Contratante podrá declarar terminada anticipada y unilateralmente los contratos a que se refiere esta Ley, en los siguientes casos:

- 1.- Por incumplimiento del Contratista;
- 2.- Por quiebra o insolvencia del Contratista;
- 3.- Por haberse celebrado contratos contra expresa prohibición de esta Ley;
- 4.- En los demás casos estipulados en el contrato, de acuerdo con su naturaleza; y,
- 5.- La entidad Contratante también podrá declarar terminado anticipada y unilateralmente el contrato cuando, ante circunstancias técnicas o económicas imprevistas o de caso fortuito o fuerza mayor, debidamente comprobadas, el contratista no hubiere accedido a terminar de mutuo acuerdo el contrato. En este caso, no se ejecutará la garantía de fiel cumplimiento del contrato ni se inscribirá al contratista como incumplido.

El procedimiento a seguirse para la terminación unilateral del contrato será el previsto en el artículo 95 de la LOSNCP.

La declaratoria de terminación unilateral y anticipada del contrato no se suspenderá por la interposición de reclamos o recursos administrativos, demandas contencioso administrativas, arbitrales o de cualquier tipo de parte del contratista.



16.04.- Terminación por causas imputables a la entidad Contratante. - El contratista podrá demandar la resolución del contrato, por las siguientes causas imputables a la entidad Contratante:

Por incumplimiento de las obligaciones contractuales por más de treinta (30) días;

Cuando, ante circunstancias técnicas o económicas imprevistas o de caso fortuito o fuerza mayor, debidamente comprobadas, la entidad Contratante no hubiere accedido a terminar de mutuo acuerdo el contrato.

Cláusula Décima Séptima. -CONTROVERSIAS Y ARBITRAJE. -

17.01.- Si se suscitaren divergencias o controversias en la interpretación o ejecución del presente contrato, las partes tratarán de llegar a un acuerdo que solucione el problema. De no mediar acuerdo alguno, las partes someterán el asunto controvertido, a los procedimientos de mediación y arbitraje, de conformidad con lo establecido en la Ley de Arbitraje y Mediación y en cumplimiento de lo establecido por el artículo 190, inciso segundo de la Constitución de la República del Ecuador y artículo 11 de la Ley Orgánica de la Procuraduría General del Estado.

Cláusula Décima Octava: CESIÓN. -

18.01.- El Contratista no podrá ceder bajo ningún concepto, ni total ni parcialmente el presente contrato. La contravención será causa de terminación inmediata del presente contrato.

Cláusula Décima Noveno: CONOCIMIENTO DE LA LEGISLACIÓN. -

19.01.- El Contratista declara conocer y expresa su sometimiento a la LOSNCP y su Reglamento General, y de las resoluciones emitidas por el SERCOP y más disposiciones vigentes en el Ecuador.

Cláusula Vigésima: DOMICILIO, JURISDICCIÓN Y PROCEDIMIENTO. -

22.01.- Para todos los efectos de este contrato, las partes convienen en señalar su domicilio en la ciudad de Machala, renunciando el contratista a cualquier fuero especial, que en razón del domicilio pueda tener.

Las controversias deben tramitarse de conformidad con las cláusulas Décima Séptima. Para efectos de comunicaciones o notificaciones, las partes señalan como su dirección, las siguientes:

Del Contratista: Provincia: AZUAY Cantón: CUENCA Parroquia: RICAURTE: calle: SECTOR EL TABLON Referencia: A TRES CUADRAS DE LA ESCUELA EE.UU Teléfono: 072890144 Fax: 072890499

Correo Electrónico: rivaladmin@plasticosrival.com **WEB:** WWW.PLASTICOSRIVAL.COM



Del Contratante: Av. Panamericana Km 6 1/2, Vía el Cambio – Pasaje Telf.: 2992-222.

Cláusula Vigésima Primera: ACEPTACIÓN DE LAS PARTES. -

23.01.- Libre y voluntariamente, previo el cumplimiento de todos y cada uno de los requisitos exigidos por las leyes de la materia, las partes declaran expresamente su aceptación a todo lo convenido en el presente contrato, a cuyas estipulaciones se someten. Para constancia firman en tres ejemplares del mismo tenor, en la parroquia El Cambio de la ciudad de Machala, a 20 de septiembre del 2019.

EL CONTRATISTA

PLÁSTICOS RIVAL CIA LTDA.
ING. PLUAS ALVARADO JACQUELINE
REPRESENTANTE
PLASTICOS RIVAL CIA LTDA
RUC. 0190050033001

EL CONTRATANTE

MARCIAL D. AREVALO
CRNL
RECTOR DEL COMIL N°3



Elaborado por:	AB. MARCELO ORELLANA REDROVAN.	
Aprobado por:	CAPT. DE C.B JAVIER JARAMILLO PONCE	
Fecha:	20 SEPTIEMBRE DEL 2019	





Dr. Edgar Cevallos
NOTARIO PÚBLICO PRIMERO
CUENCA - ECUADOR
 Av. PANAMERICANA
 1/2 vía a Pasaje.
 Telf. 2992-222,
 www.comil3.gob.ec

U.E.FF.AA. COLEGIO MILITAR N° 3 "HEROES DEL 41"
ACTA DE ENTREGA-RECEPCION
UNICA Y DEFINITIVA
N° SIE-COMIL-3-07-2019

En la ciudad de Machala, al primer día del mes de **Octubre** del **dos mil diecinueve**, comparecen a la suscripción de la presente acta de Entrega Recepción Definitiva, por una parte el **SR. TNTE. DE I. CABASCANGO GRANDA JORGE**, en su calidad de **ADMINISTRADOR DEL CONTRATO**, y los señores **SUBP. DE I. CAHUEÑAS T. VICENTE** y **SGOS. DE ADMG. GUASGUA H. JORGE** miembros de la comisión de recepción; por otra parte la señora **PLUAS ALVARADO JACQUELINE SABINA**, en representación de la empresa **PLÁSTICOS RIVAL CÍA. LTDA.** con **RUC.: 0190050033001**, con el objeto de dejar constancia de la **Entrega-Recepción Definitiva** de la **ADQUISICIÓN DE 549 LOCKERS PARA LAS AULAS DE 7mo AÑO DE EDUCACION BASICA MEDIA Y BASICA SUPERIOR (8vo, 9no Y 10mo) DE LA U.E. DE FF.AA. COLEGIO MILITAR N° 3 HÉROES DEL 41"**, de acuerdo al proceso de **SUBASTA INVERSA ELECTRÓNICA N° SIE-COMIL-3-07-2019**, según las siguientes cláusulas:

PRIMERA: ANTECEDENTES.

Con fecha 20 de septiembre del 2019, la **U.E. DE FF.AA. COLEGIO MILITAR N° 3 HÉROES DEL 41** y **PLÁSTICOS RIVAL CÍA. LTDA.**, suscribieron el contrato **N° 2019-014-COMIL-3-D.** para la **ADQUISICIÓN DE 549 LOCKERS PARA LAS AULAS DE 7mo AÑO DE EDUCACION BASICA MEDIA Y BASICA SUPERIOR (8vo, 9no Y 10mo) DE LA U.E. DE FF.AA. COLEGIO MILITAR N° 3 HÉROES DEL 41"**, por un valor de **USD \$ 36,658.00** (Treinta y seis mil seiscientos cincuenta y ocho, 00/100 dólares de los Estados Unidos de Norteamérica) más IVA.

Según el contrato **N° 2019-014-COMIL-3-D.**, en la cláusula Décimo Segunda: **ADMINISTRACIÓN.-**, se designa al **SR. TNTE. DE I. CABASCANGO GRANDA JORGE**, como Administrador del Contrato.

El contratista **PLÁSTICOS RIVAL CÍA. LTDA.** Solicita la recepción de los bienes mediante factura electrónica **N° 002-002-00003347** autorización **N° 110201901019005003300120020020000033470000334710** de fecha 01 de octubre del 2019.

Con fecha 01 de octubre del 2019, mediante memorando **N° Memorandum Nro. 19-COMIL3-I-OG-281.Circ.**, el señor Rector nombra a la Comisión de Recepción de los bienes adquiridos dentro del proceso **N° SIE-COMIL-3-03-2018**, para la **ADQUISICIÓN DE 549 LOCKERS PARA LAS AULAS DE 7mo AÑO DE EDUCACION BASICA MEDIA Y BASICA SUPERIOR (8vo, 9no Y 10mo) DE LA U.E. DE FF.AA. COLEGIO MILITAR N° 3 HÉROES DEL 41"**, integrada por el Administrador de Contrato **SR. TNTE. DE I. CABASCANGO GRANDA JORGE** y los Señores **SUBP. DE I. CAHUEÑAS T. VICENTE** y **SGOS. DE ADMG. GUASGUA H. JORGE** miembros de la comisión.

Los bienes han sido recibidos por la comisión nombrada los días jueves 19 de septiembre y viernes 27 de septiembre del presente año, por lo cual el contratista solicita la elaboración del acta de entrega recepción definitiva de los bienes: 549 lockers.

SEGUNDA: ESPECIFICACIONES SOBRE LA ENTREGA.

El contratista ha cumplido con los términos establecidos en los pliegos y en los documentos contractuales a entera satisfacción de la Unidad Educativa.





Dr. Edgar Cevallos
NOTARIO PÚBLICO PRIMERO
GUAYAS - ECUADOR
Av. PANAMERICANA, KM 1
1/2 vía a Guayaquil
Telf. 2992-222
www.comil3.gob.ec

La entrega se la realiza con fecha 01 de Octubre del 2019, con las especificaciones técnicas solicitadas en los pliegos las mismas que son como siguen:

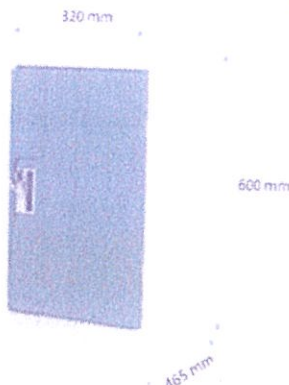

- 1 Canceles tipo Lockers fabricados con POLIETILENO virgen.
- 2 Conformados por 2 piezas: cuerpo y puerta.
- 3 Tamaño mediano y colores escogidos por el COMIL- 3.
- 4 Con chapa con llave para brindar seguridad.
- 5 Canceles que no se deformen y fáciles de apilamiento.
- 6 Resistentes a la humedad e intemperie Lavables
- 7 Los productos deben ser en lo posible de producción nacional.
- 8 El oferente ganador debe entregar los bienes en las instalaciones del COMIL No. 3 "Héroes del 41", dentro de los plazos establecidos.

ESPECIFICACIONES DE MATERIA PRIMA

DESCRIPCION	UNIDADES	REQUISITO-ESPECIFICACION
Polietileno media densidad	g/cc	0.926 -- 0.940
Índice de fluidez	g/10min	Max 6
Módulo de flexión aproximado	MPa	290
Esfuerzo de rotura a tensión	MPa	17
Esfuerzo de fluencia en tensión	MPa	18
Resistencia al impacto	Kg/m	8

TERCERA: CONDICIONES OPERATIVAS.

Las condiciones operativas el contratista las cumplió a plena satisfacción de la institución, con todas las especificaciones de los bienes descritos en la contratación, dentro de los plazos previstos en el contrato; es decir, dentro de los 15 días contados a partir de la suscripción del mismo.

CUARTA: LIQUIDACIÓN ECONÓMICA.

Mediante Acta de entrega recepción definitiva de fecha 01 de octubre del 2019 y según el numeral 5.01 Precio del Contrato, son recibidos los bienes en las instalaciones de la Unidad Educativa de FF.AA. Colegio Militar N° 3 "Héroes del 41".

TABLA DE CANTIDADES Y PRECIOS:

CANT	DESCRIPCION	UNIDAD DE MEDIDA	PRECIO UNITARIO	PRECIO TOTAL
137	LOCKER GRIS AZUL MEDIANO INCLUYE PUERTA	UND	66.7715000	9,147.70
137	LOCKER GRIS AMARILLO RAL1003 MEDIANO INCLUYE PUERTA	UND	66.7715000	9,147.70
48	LOCKER GRIS ROJO RAL3020 MEDIANO INCLUYE PUERTA	UND	66.781400	3,205.51
36	LOCKER GRIS VERDE MEDIANO INCLUYE PUERTA	UND	66.7712000	2,403.76
358	CERRADURA PARA LOCKER CON LLAVE	UND	-	-
89	LOCKER GRIS ROJO RAL3020 MEDIANO INCLUYE PUERTA	UND	66.7716000	5,942.67
102	LOCKER GRIS VERDE MEDIANO INCLUYE PUERTA	UND	66.7712000	6,810.66
191	CERRADURA PARA LOCKER CON LLAVE	UND	-	-
SUBTOTAL				36,658.00
IVA				4,398.96
TOTAL				41,056.96





Dr. Edgar Cevallos
NOTARIO PÚBLICO PRIMERO
CUENCA - ECUADOR
Av. PANAMERICANA No. 5
1/2 vía a Píjaro
Telf. 2992-222,
www.comil3.gob.ec.

Multas por retraso en la entrega: **No, cumplió con lo previsto en el contrato.**

NOTA: Cabe recalcar que los valores unitarios de los lockers se les tuvo que cuadrar las milésimas de centavos en virtud que el sistema de facturación SAP de la PLÁSTICOS RIVAL LTDA. Contiene fórmula logarítmica con redondeo diferente al del sistema EXCEL. Esto no altera el costo unitario del bien por lotes de colores.

QUINTA: LIQUIDACIÓN DE PLAZO:

Plazo: **15 días según contrato**
Fecha de entrega del bien: **01-OCTUBRE-2019**
Fecha del Acta de Entrega Recepción: **01-OCTUBRE-2019**

SEXTA: CONSTANCIA DE LA RECEPCIÓN.

El SR. TNTE. DE I. CABASCANGO GRANDA JORGE, en su calidad de Administrador del Contrato declara haber recibido la ADQUISICIÓN DE 549 LOCKERS PARA LAS AULAS DE 7mo AÑO DE EDUCACION BASICA MEDIA Y BASICA SUPERIOR (8vo, 9no Y 10mo) DE LA U.E. DE FF.AA. COLEGIO MILITAR N° 3 HÉROES DEL 41" por parte de la señora **PLUAS ALVARADO JACQUELINE SABINA**, en representación de la empresa **PLÁSTICOS RIVAL CÍA. LTDA.** con RUC.: **0190050033001** a entera satisfacción razón por la cual emite el respectivo informe de conformidad.

SEPTIMA: GARANTÍA TÉCNICA.

De acuerdo a lo establecido en el artículo N° 76 de la Ley Orgánica del Sistema Nacional de Contratación Pública y a la cláusula séptima del contrato, el contratista presentó a favor de la Institución Educativa COMIL-3 una garantía técnica por los bienes entregados por **DIEZ AÑOS (10)** a partir de la fecha de suscripción de la presente Acta.

OCTAVA: ACEPTACIÓN.

Para constancia de lo actuado, validez, conformidad y aceptación firman las partes en original y copia de un mismo tenor y efecto. El cambio al primer día del mes de octubre de 2019.

Por: COMIL 3

CABASCANGO G. JORGE
TNTE. DE I.
ADMINISTRADOR DEL CONTRATO

Por: COMIL 3

CAHUEÑAS T. VICENTE
SUBP. DE I.
MIEMBRO DE LA COMISIÓN

Por: COMIL 3

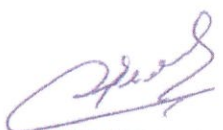
GUASGUA H. JORGE
SGOS. DE ADMG.
MIEMBRO DE LA COMISION

Por: PROVEEDOR

PLUAS ALVARADO JACQUELINE S.
REPRESENTANTE LEGAL
PLÁSTICOS RIVAL CIA. LTDA.
RUC.: 0190050033001



RIVAL

+ t u b o s +

Plasticos Rival Cia Ltda

Dir Matriz: RICAURTE A TRES CUADRAS DE LA ESCUELA
EEUU SECTOR EL TABLON CUENCA AZUAY ECUADOR

Dir Sucursal: Guayaquil, Edificio Sky Building Oficina 901

Contribuyente Especial No. 5368

Obligado a llevar Contabilidad: SI

R.U.C.: 0190050033001

FACTURA

No.: 002-002-000003347

NÚMERO DE AUTORIZACIÓN:

0110201901019005003300120020020000033470000334710

FECHA Y HORA DE AUTORIZACIÓN: 01/10/2019 11:52:29

AMBIENTE: PRODUCCION

EMISIÓN: NORMAL

CLAVE DE ACCESO:



0110201901019005003300120020020000033470000334710

Razón Social / Nombres y Apellidos: UNIDAD EDUCATIVA DE FUERZAS ARMADAS
COLEGIO MILITAR NO 3 HEROES DEL 41

RUC / CI: 0760052650001

Fecha Emisión: 01/10/2019

Nro. Guía:

Cod. Principal	Cant	Descripción	Tarifa del Impuesto	Unidad de Medida	Precio Unitario	Precio Total
62203106201	137	LOCKER GRIS AZUL MEDIANO INCLUYE PUERTA	12	UND	66.771000	9,147.70
62203107201	137	LOCKER GRIS AMARILLO RAL1003 MEDIANO INCLUYE PUERTA	12	UND	66.771000	9,147.70
62203108201	48	LOCKER GRIS ROJO RAL3020 MEDIANO INCLUYE PUERTA	12	UND	66.779300	3,205.51
62203109201	36	LOCKER GRIS VERDE MEDIANO INCLUYE PUERTA	12	UND	66.771000	2,403.76
22300043001	358	CERRADURA PARA LOCKER CON LLAVE	12	UND	0.000000	0.00
62203108201	89	LOCKER GRIS ROJO RAL3020 MEDIANO INCLUYE PUERTA	12	UND	66.771000	5,942.67
62203109201	102	LOCKER GRIS VERDE MEDIANO INCLUYE PUERTA	12	UND	66.771000	6,810.66
22300043001	191	CERRADURA PARA LOCKER CON LLAVE	12	UND	0.000000	0.00

PAGOS

Forma de Pago: OTROS CON UTILIZACIÓN DEL SISTEMA FINANCIERO

Total: 41056.96

Plazo: 30

Tiempo: días

Información Adicional	
Dirección	MACHALA EL ORO ECUADOR
Email	edjaja@hotmail.com jpluas@plasticosrival.com financiero_comil3@yahoo.com
Vencimiento Factura	31/10/2019 12:00:00 AM
Teléfono	072992222
Vendedor Responsable	Jacqueline Pluas
Referencia	200008411 SIE-COMIL-3-07-2019
Guía de Remisión	0
Comentario	Basado en Entregas 110005697. 110005719.
Condición de Pago	30 Días

SUBTOTAL 12%	36658
SUBTOTAL 0%	0.00
SUBTOTAL No objeto de IVA	0.00
SUBTOTAL Exento de IVA	0.00
SUBTOTAL SIN IMPUESTOS	36658.00
ICE	0.00
IVA 12%	4398.96
SEGURO	0.00
FLETE	0.00
VALOR TOTAL	41056.96





UNIVERSIDAD DE CUENCA

00130 / 00218

Dr. Edgar Cevallos
NOTARIO PÚBLICO PRIMERO
CUENCA - ECUADOR

CONTRATO DE ADQUISICIÓN DE BIENES No. B-008-2019

CONDICIONES PARTICULARES DEL CONTRATO DE SUBASTA INVERSA ELECTRÓNICA, PARA LA "ADQUISICION DE LOCKERS PARA LA FACULTAD DE MEDICINA DE LA UNIVERSIDAD DE CUENCA"

PROCESO SIE-UC-003- 2019

Comparecen en la celebración del presente contrato, por una parte, la **UNIVERSIDAD DE CUENCA**, con R.U.C. No. 0160001240001, legalmente representada por la economista Sonia Patricia Donoso Correa, con cédula de ciudadanía No. 0103055273, en calidad de delegada del Rector, mediante Resolución UC-RC-007, de fecha 17 de mayo de 2018, a quien en adelante se le denominará LA UNIVERSIDAD o LA CONTRATANTE; y, por otra, **Francisco Javier Moreno Merchán**, con cédula de identidad No. 010230522-4, en calidad de Apoderado Especial, de Pásticos Rival Cía. Ltda., R.U.C. No. 0190050033001, conforme al poder otorgado ante el Notario Primero del cantón Cuenca, en fecha 23 de abril de 2019, a quien en adelante se le denominará EL CONTRATISTA. Las partes se obligan en virtud del presente contrato, al tenor de las siguientes cláusulas:

Cláusula Primera. - ANTECEDENTES

1.1.- De conformidad con los artículos 22 de la Ley Orgánica del Sistema Nacional de Contratación Pública, y 25 y 26 de su Reglamento General, el Plan Anual de Contratación de LA CONTRATANTE, contempla la contratación de la "ADQUISICION DE LOCKERS PARA LA FACULTAD DE MEDICINA DE LA UNIVERSIDAD DE CUENCA".

1.2.- Previo los informes y los estudios respectivos, la máxima autoridad de LA CONTRATANTE resolvió aprobar el inicio del proceso y, aprobar el pliego de Subasta Inversa Electrónica correspondiente al proceso No. SIE-UC-003-2019, mediante Resolución de Inicio No. 007-2019, de fecha 19 de marzo de 2019, para la contratación de la "ADQUISICION DE LOCKERS PARA LA FACULTAD DE MEDICINA DE LA UNIVERSIDAD DE CUENCA".

1.3.- Se cuenta con la respectiva disponibilidad presupuestaria suficiente para cubrir las obligaciones derivadas de la contratación, de conformidad con las Certificaciones Presupuestarias **No. 609 y 611**, de fecha 07 de marzo de 2019, con la descripción "Edificios – Locales – Residencias y Cableado Estructurado (mantenimiento – Reparaciones e Instalación", respectivamente por el valor total de USD. \$ 18,045.44 (dieciocho mil cuarenta y cinco con 44/100 dólares de los





Dr. Edgar Cevallos
NOTARIO PÚBLICO PRIMERO
CUENCA - ECUADOR

Estados Unidos de América), suscritas por el economista Jorge Luis Palacios Riquetti, Director Administrativo Financiero en funciones de la Universidad de Cuenca.

1.4.- Se realizó la respectiva convocatoria el 19 de marzo de 2019, a través del Portal Institucional del Servicio Nacional de Contratación Pública.

1.5.- Luego del procedimiento correspondiente, el Ing. Pablo Vanegas Peralta, Rector de la Universidad de Cuenca, en su calidad de máxima autoridad de LA CONTRATANTE, mediante Resolución No. 008-2019 del 16 de abril de 2019, adjudicó el contrato para la contratación de la "ADQUISICION DE LOCKERS PARA LA FACULTAD DE MEDICINA DE LA UNIVERSIDAD DE CUENCA", al oferente Pasticos Rival Cía. Ltda., R.U.C. No. 0190050033001.

Cláusula Segunda. - DOCUMENTOS DEL CONTRATO

Forman parte integrante del contrato los siguientes documentos:

- a) El pliego (Condiciones Particulares del Pliego CPP y Condiciones Generales del Pliego CGP) incluyendo las especificaciones técnicas del objeto de la contratación.
- b) Las Condiciones Generales de los Contratos de adquisición de bienes o prestación de servicios (CGC) publicados y vigentes a la fecha de la convocatoria en el la Portal Institucional del Servicio Nacional de Contratación Pública.
- c) La oferta presentada por EL CONTRATISTA, con todos sus documentos que la conforman.
- d) La Resolución de adjudicación No. 008-2019 de fecha 16 de abril de 2019.
- e) Las Certificaciones Presupuestarias **No. 609 y 611, de fecha 07 de marzo de 2019**, emitida por la Dirección Administrativa Financiera de la Universidad de Cuenca, que acredita la existencia de la partida presupuestaria y disponibilidad de recursos, para el cumplimiento de las obligaciones derivadas del contrato.
- f) Ficha técnica del bien ofertado emitido por el fabricante.
- g) Garantía de los bienes emitida por EL CONTRATISTA.
- h) Los documentos que acrediten la calidad con la que comparecen las partes.





UNIVERSIDAD DE CUENCA

Cláusula Tercera. - OBJETO DEL CONTRATO

3.1.- EL CONTRATISTA se obliga con LA CONTRATANTE a entregar LOCKERS PARA LA FACULTAD DE MEDICINA DE LA UNIVERSIDAD DE CUENCA, y a ejecutar el contrato a entera satisfacción de LA UNIVERSIDAD, según las características y especificaciones técnicas constantes en la oferta, que se agrega y forma parte integrante de este contrato, y de acuerdo al siguiente detalle:

CARACTERÍSTICAS Y ESPECIFICACIONES DEL BIEN

No	Descripción del bien	Cant.	Unidad	Características																	
1	Lockers	200	U	Dimensiones: 900mm alto X 320mm ancho X 465mm profundidad																	
				Conformados por 2 piezas: cuerpo y puerta																	
				Color: color del cuerpo Gris, color de la puerta azul.																	
				Seguridad: Chapa con llave para brindar seguridad a las pertenencias de los usuarios, 2 copias de llaves.																	
				Resistente a la humedad, lavable.																	
				Apilable, empotrable																	
				Material: POLIETILENO virgen.																	
				Especificaciones de materia prima:																	
				<table><tr><th>Descripción</th><th>Unidades</th><th>Requisito – Especificación</th></tr><tr><td>Polietileno Media Densidad</td><td>g/cc</td><td>0,926 – 0,940</td></tr><tr><td>Índice de Fluidez</td><td>g/10min</td><td>Max. 6</td></tr><tr><td>Módulo de Flexión Aproximado</td><td>MPa</td><td>290</td></tr><tr><td>Esfuerzo de Rotura a Tensión</td><td>MPa</td><td>17</td></tr><tr><td>Esfuerzo de Fluencia en Tensión</td><td>MPa</td><td>18</td></tr><tr><td>Resistencia al Impacto</td><td>Kg/m</td><td>8</td></tr></table>	Descripción	Unidades	Requisito – Especificación	Polietileno Media Densidad	g/cc	0,926 – 0,940	Índice de Fluidez	g/10min	Max. 6	Módulo de Flexión Aproximado	MPa	290	Esfuerzo de Rotura a Tensión	MPa	17	Esfuerzo de Fluencia en Tensión	MPa
Descripción	Unidades	Requisito – Especificación																			
Polietileno Media Densidad	g/cc	0,926 – 0,940																			
Índice de Fluidez	g/10min	Max. 6																			
Módulo de Flexión Aproximado	MPa	290																			
Esfuerzo de Rotura a Tensión	MPa	17																			
Esfuerzo de Fluencia en Tensión	MPa	18																			
Resistencia al Impacto	Kg/m	8																			

3.2.- OBLIGACIONES DE LAS PARTES**Obligaciones del contratista:**

- El contratista se compromete a ejecutar el contrato derivado del procedimiento de contratación tramitado, sobre la base de las especificaciones técnicas elaboradas por la entidad contratante y que





fueron conocidos en la etapa precontractual; y en tal virtud, no podrá aducir error, falencia o cualquier inconformidad con los mismos, como causal para solicitar ampliación del plazo, o contratos complementarios. La ampliación del plazo, o contratos complementarios podrán tramitarse solo si fueren aprobados por la administración.

- El contratista se obliga al cumplimiento de las disposiciones establecidas en el Código del Trabajo y en la Ley del Seguro Social Obligatorio, adquiriendo, respecto de sus trabajadores, la calidad de patrono, sin que la CONTRATANTE tenga responsabilidad alguna por tales cargas, ni relación con el personal que labore en la ejecución de los trabajos, ni con el personal de la subcontratista.
- El contratista se obliga a cumplir con la jornada de trabajo en coordinación con el Administrador del Contrato y el personal de la Universidad de Cuenca.
- El contratista se obliga a entregar la garantía técnica del bien.
- Los bienes deben ser entregados mediante entrega recepción única en la Facultad de Medicina de Universidad de Cuenca, Av. 12 de Abril y el Paraíso 3-52, junto al Hospital Vicente Corral Moscoso, en el Horario de 08:00- 13:00 /15:00 – 18:00, previa coordinación con el Administrador.

Obligaciones de la contratante:

- Suscribir las actas de entrega recepción de los trabajos o servicios recibidos, siempre que se haya cumplido con lo previsto en la ley para la entrega recepción; y, en general, cumplir con las obligaciones derivadas del contrato.
- Cumplir con los pagos conforme las condiciones establecidas y dentro del plazo establecido en la LOSNCP.
- Dar solución a las peticiones y problemas que se presentaren en la ejecución del contrato, en un plazo de diez (10) días contados a partir de la petición escrita formulada por el contratista.

Cláusula Cuarta. - PRECIO DEL CONTRATO

4.1. - El valor del presente contrato, que LA CONTRATANTE pagará a EL CONTRATISTA, es el de **USD. 15,100.00** (quince mil cien dólares de los Estados Unidos de América), **más IVA**, de conformidad con la oferta presentada por EL CONTRATISTA, valor que se desglosa como se indica a continuación:

Descripción del bien o servicio	Especificación Técnica Ofertada	Unidad	Cantidad	Precio unitario	Precio total
---------------------------------	---------------------------------	--------	----------	-----------------	--------------



Dr. Edgar Cevallos
NOTARIO PÚBLICO PRIMERO
CUENCA - ECUADOR



UNIVERSIDAD DE CUENCA

LOCKERS	Dimensiones: 900mm alto X 320mm ancho X 465mm profundidad Conformados por 2 piezas: cuerpo y puerta Color: color del cuerpo Gris, color de la puerta azul. Seguridad: Chapa con llave para brindar seguridad a las pertenencias de los usuarios, 2 copias de llaves. Resistente a la humedad, lavable. Apilable, empotrable Material: POLIETILENO virgen. Especificaciones de materia prima: (VER ANEXO ESPECIFICACIONES TÉCNICAS)	u	200	75.5	15,100.00
TOTAL (\$)					15,100.00

4.2.- Los precios acordados en el contrato, constituirán la única compensación a EL CONTRATISTA por todos sus costos, inclusive cualquier impuesto, derecho o tasa que tuviese que pagar, excepto el Impuesto al Valor Agregado que será añadido al precio del contrato.

Cláusula Quinta. - FORMA DE PAGO

El pago íntegro del precio del contrato se realizará contra la entrega de la totalidad de los bienes a entera satisfacción de LA CONTRATANTE, previa presentación de los documentos habilitantes, siempre que se cuente con el informe favorable del Administrador del Contrato, la respectiva factura, el acta de recepción definitiva, de conformidad a lo señalado en el artículo 124 del Reglamento General de la Ley Orgánica del Sistema Nacional de Contratación Pública.

El pago por la presente contratación se realizará mediante transferencia en la Cuenta Corriente No. 3001051470, del Banco BanEcuador, cuyo titular de la cuenta es Pasticos Rival Cía. Ltda., R.U.C. No. 0190050033001.

Documentos habilitantes para el pago:

- Factura del proveedor
- Garantía técnica
- Informe favorable del administrador del contrato con la indicación de que los bienes fueron recibidos satisfactoriamente
- Oficio del proveedor solicitando la recepción de los bienes.
- Acta entrega recepción, definitiva, suscrita de conformidad a lo señalado en los artículos 124 y 125 del Reglamento a la Ley Orgánica del Sistema Nacional de Contratación Pública.
- Impresión del portal del SERCOP de encontrarse FINALIZADO el proceso de contratación.

Cláusula Sexta. - PLAZO

Página 5 | 16





6.1.- El plazo para la entrega de la totalidad de los bienes contratados, a entera satisfacción de LA CONTRATANTE es **de diez (10) días desde la fecha de suscripción del contrato.**

Cláusula Séptima. - GARANTÍAS

GARANTÍA TÉCNICA:

La garantía técnica será extendida cubriendo al menos lo siguiente:

- a. Los productos entregados serán nuevos y sin uso.
- b. Reposición inmediata, ante defectos de fabricación y partes del bien, o defectos ocultos, entre otros, que obstaculicen su normal funcionamiento y la continuidad en la prestación de los servicios a la comunidad universitaria, el tiempo de respuesta será de 3 días término.
- c. Vigencia de la garantía técnica durante la vida útil; (10 años mínimo)
- d. El oferente que resulte adjudicado deberá establecer los procedimientos claros, precisos y efectivos para la ejecución de la garantía técnica y casos específicos en los cuales se garantice la reposición temporal y definitiva de los bienes así como la identificación clara de las exclusiones de cobertura de la garantía técnica;

Cláusula Octava. - MULTAS

Por cada día de retardo en la ejecución de las obligaciones contractuales por parte de EL CONTRATISTA, se aplicará la multa del 1 por 1.000 del valor de las obligaciones que se encuentren pendientes de ejecutarse, de conformidad a lo previsto en el Art. 71 de la Ley Orgánica del Sistema Nacional de Contratación Pública.

Cláusula Novena. - DEL REAJUSTE DE PRECIOS

En el presente contrato no existe reajuste de precios. EL CONTRATISTA libre y voluntariamente renuncia al reajuste de precios en el presente contrato, de conformidad a lo que dispone el segundo inciso del artículo 131 del Reglamento General de la LOSNCP.

Cláusula Décima. - DE LA ADMINISTRACIÓN DEL CONTRATO

10.1.- LA CONTRATANTE designa al Arq. Esteban Ávila, en calidad de administrador del contrato, quien deberá atenerse a las condiciones generales y





UNIVERSIDAD DE CUENCA

Dr. Edgar Cevallos
NOTARIO PÚBLICO PRIMERO
CUENCA - ECUADOR

particulares del pliego que forma parte del presente contrato, y velará por el cabal cumplimiento del mismo en base a lo dispuesto en el artículo 121 de Reglamento General de la Ley Orgánica del Sistema Nacional de Contratación Pública, Resoluciones del Servicio Nacional de Contratación Pública – SERCOP y las normas de control interno de la Contraloría General del Estado.

10.2.- LA CONTRATANTE podrá cambiar de Administrador del contrato, para lo cual bastará cursar AL CONTRATISTA la respectiva comunicación; sin que sea necesario la modificación del texto contractual.

10.3.- El Administrador del contrato, deberá publicar en el portal institucional www.compraspublicas.gob.ec la información relevante correspondiente al ejercicio de sus funciones, atribuciones y competencias.

Cláusula Undécima. - TERMINACIÓN DEL CONTRATO

11.1.- Terminación del contrato. - El contrato termina conforme lo previsto en el artículo 92 de la Ley Orgánica del Sistema Nacional de Contratación Pública y las Condiciones Particulares y Generales del Contrato.

11.2.- Causales de Terminación unilateral del contrato. - Tratándose de incumplimiento de EL CONTRATISTA, procederá la declaración anticipada y unilateral de la contratante, en los casos establecidos en el artículo 94 de la Ley Orgánica del Sistema Nacional de Contratación Pública. Además, se considerarán las siguientes causales:

- a) Si EL CONTRATISTA no notificare a LA CONTRATANTE acerca de la transferencia, cesión, enajenación de sus acciones, participaciones, o en general de cualquier cambio en su estructura de propiedad, dentro de los cinco días hábiles siguientes a la fecha en que se produjo tal modificación;
- b) Si LA CONTRATANTE, en función de aplicar lo establecido en el artículo 78 de la Ley Orgánica del Sistema Nacional de Contratación Pública, no autoriza la transferencia, cesión, capitalización, fusión, absorción, transformación o cualquier forma de tradición de las acciones, participaciones o cualquier otra forma de expresión de la asociación, que represente el veinticinco por ciento (25%) o más del capital social del contratista;
- c) Si se verifica, por cualquier modo, que la participación ecuatoriana real en la provisión de bienes o prestación de servicios objeto del contrato es inferior a la declarada;





- d) Si EL CONTRATISTA incumple con las declaraciones que ha realizado en el formulario de la oferta - Presentación y compromiso;
- e) El caso de que la entidad contratante encuentre que existe inconsistencia, simulación y/o inexactitud en la información presentada por contratista, en el procedimiento precontractual o en la ejecución del presente contrato, dicha inconsistencia, simulación y/o inexactitud serán causales de terminación unilateral del contrato por lo que, la máxima autoridad de la entidad contratante o su delegado, lo declarará contratista incumplido, sin perjuicio además, de las acciones judiciales a que hubiera lugar.

11.3.- Procedimiento de terminación unilateral. - El procedimiento a seguirse para la terminación unilateral del contrato será el previsto en el artículo 95 de la Ley Orgánica del Sistema Nacional de Contratación Pública.

Cláusula Duodécima. - SOLUCIÓN DE CONTROVERSIAS

12.1.- Si respecto de la divergencia o controversia existentes no se lograre un acuerdo directo entre las partes, éstas se someterán al procedimiento contencioso administrativo contemplado en el Código Orgánico General de Procesos; siendo competente para conocer la controversia el Tribunal Distrital de lo Contencioso Administrativo que ejerce jurisdicción en el domicilio de la entidad contratante.

12.2.- La legislación aplicable a este contrato es la ecuatoriana. En consecuencia, EL CONTRATISTA declara conocer el ordenamiento jurídico ecuatoriano y, por lo tanto, se entiende incorporado el mismo en todo lo que sea aplicable al presente contrato.

Cláusula Décima Tercera. - COMUNICACIONES ENTRE LAS PARTES

Todas las comunicaciones, sin excepción, entre las partes, relativas a los trabajos, serán formuladas por escrito o por medios electrónicos y en idioma español. Las comunicaciones entre el Administrador del contrato y EL CONTRATISTA se harán a través de documentos escritos o por medios electrónicos.

Cláusula Décima Cuarta. - DOMICILIO

14.1.- Para todos los efectos de este contrato, las partes convienen en señalar su domicilio en la ciudad de Cuenca.

14.2.- Para efectos de comunicación o notificaciones, las partes señalan como su dirección, las siguientes:



UNIVERSIDAD DE CUENCA

00138 / 00218
Dr. Edgar Cevallos
NOTARIO PÚBLICO PRIMERO
CUENCA - ECUADOR

LA CONTRATANTE:

UNIVERSIDAD DE CUENCA

Dirección: Av. 12 de Abril s/n y Av. Agustín Cueva

Teléfono: (07) 4051000

Ciudad: Cuenca

EL CONTRATISTA:

Pásticos Rival Cía. Ltda.,

Dirección: Sector El Tablón S/N

Teléfono: (07) 2890144

Correo Electrónico: rivaladmin@plasticosrival.com

Ciudad: Cuenca

Cláusula Décima Quinta. - ACEPTACIÓN DE LAS PARTES

15.1.- Declaración. - Las partes libre, voluntaria y expresamente declaran que conocen y aceptan el texto íntegro de las Condiciones Generales de los Contratos de Subasta Inversa Electrónica, publicado en el Portal Institucional del Servicio Nacional de Contratación Pública, vigente a la fecha de la convocatoria del procedimiento de contratación, y que forma parte integrante de este Contrato que están suscribiendo.

15.2.- Libre y voluntariamente, las partes expresamente declaran su aceptación a todo lo convenido en el presente contrato y se someten a sus estipulaciones.

Dado, en la ciudad de Cuenca, a 29 de abril de 2019

Sonia Donoso
Econ. Sonia Donoso Correa
UNIVERSIDAD DE CUENCA
LA CONTRATANTE

Francisco Javier Moreno Merchán
LA CONTRATISTA

Elaborado por:	Revisado por:	Fecha:
Abg. Pedro Vásquez, Abogado DAF	Dra. Alexandra Tamayo, Coordinadora CP	29-04-2019

CONDICIONES GENERALES DEL CONTRATO DE SUBASTA INVERSA ELECTRÓNICA, PARA LA "ADQUISICION DE LOCKERS PARA LA FACULTAD DE MEDICINA DE LA UNIVERSIDAD DE CUENCA"

PROCESO SIE-UC-003-2019

Página 9 de 16





Nota: Las Condiciones Generales de los Contratos de provisión de bienes y/o prestación de servicios son de cumplimiento obligatorio para las entidades contratantes y los contratistas que celebren este tipo de contratos, provenientes de procedimientos sujetos a la Ley Orgánica del Sistema Nacional de Contratación Pública, como "Subasta Inversa Electrónica" "Licitación", "Cotización" y "Menor Cuantía".

Cláusula Primera. - INTERPRETACIÓN DEL CONTRATO Y DEFINICIÓN DE TÉRMINOS

1.1 Los términos del contrato se interpretarán en su sentido literal, a fin de revelar claramente la intención de los contratantes. En todo caso su interpretación sigue las siguientes normas:

- a. Cuando los términos están definidos en la normativa del Sistema Nacional de Contratación Pública o en este contrato, se atenderá su tenor literal.
- b. Si no están definidos se estará a lo dispuesto en el contrato en su sentido natural y obvio, de conformidad con el objeto contractual y la intención de los contratantes. De existir contradicciones entre el contrato y los documentos del mismo, prevalecerán las normas del contrato.
- c. El contexto servirá para ilustrar el sentido de cada una de sus partes, de manera que haya entre todas ellas la debida correspondencia y armonía.
- d. En su falta o insuficiencia se aplicarán las normas contenidas en el Título XIII del Libro IV de la Codificación del Código Civil, "De la Interpretación de los Contratos".

1.2 **Definiciones:** En el presente contrato, los siguientes términos serán interpretados de la manera que se indica a continuación:

- a. "**Adjudicatario**", es el oferente a quien la entidad contratante le adjudica el contrato.
- b. "**Comisión Técnica**", es la responsable de llevar adelante el procedimiento de contratación, a la que le corresponde actuar de conformidad con la Ley Orgánica del Sistema Nacional de Contratación Pública, su Reglamento General, la normativa expedida por el Servicio Nacional de Contratación Pública, el pliego aprobado, y las disposiciones administrativas que fueren aplicables.
- c. "**Contratista**", es el oferente adjudicatario.
- d. "**Contratante**" "**Entidad Contratante**", es la entidad pública que ha tramitado el procedimiento del cual surge o se deriva el presente contrato.





UNIVERSIDAD DE CUENCA

- e. **"LOSNCP"**, Ley Orgánica del Sistema Nacional de Contratación Pública.
- f. **"RGLOSNCP"**, Reglamento General de la Ley Orgánica del Sistema Nacional de Contratación Pública.
- g. **"Oferente"**, es la persona natural o jurídica, asociación o consorcio que presenta una "oferta", en atención al procedimiento de contratación.
- h. **"Oferta"**, es la propuesta para contratar, ceñida al pliego, presentada por el oferente a través de la cual se obliga, en caso de ser adjudicada, a suscribir el contrato y a la provisión de bienes o prestación de servicios.
- i. **"SERCOP"**, Servicio Nacional de Contratación Pública.

Cláusula Segunda. - FORMA DE PAGO

Se estará a lo previsto en las Condiciones Particulares del Contrato, y además:

2.1 El valor por concepto de anticipo será depositado en una cuenta que el contratista aperture en una institución financiera estatal, o privada de propiedad del Estado en más de un cincuenta por ciento. El contratista autoriza expresamente se levante el sigilo bancario de la cuenta en la que será depositado el anticipo. El administrador del contrato designado por la contratante verificará que los movimientos de la cuenta correspondan estrictamente al proceso de ejecución contractual.

El anticipo que la contratante haya otorgado al contratista para la ejecución del contrato, no podrá ser destinado a fines ajenos a esta contratación.

2.2 La amortización del anticipo entregado en el caso de la prestación de servicios se realizará conforme lo establecido en el artículo 139 del Reglamento General de la Ley Orgánica del Sistema Nacional de Contratación Pública.

2.3 Todos los pagos que se hagan al contratista por cuenta de este contrato, se efectuarán con sujeción al precio convenido, a satisfacción de la contratante, previa la aprobación del administrador del contrato.

2.4 De los pagos que deba hacer, la contratante retendrá igualmente las multas que procedan, de acuerdo con el contrato.

2.5 Pagos indebidos: La contratante se reserva el derecho de reclamar al contratista, en cualquier tiempo, antes o después de la prestación del servicio, sobre cualquier pago indebido por error de cálculo o por cualquier otra razón,





debidamente justificada, obligándose el contratista a satisfacer las reclamaciones que por este motivo llegare a plantear la contratante, reconociéndose el interés calculado a la tasa máxima del interés convencional, establecido por el Banco Central del Ecuador.

Cláusula Tercera. - GARANTÍAS

3.1 Se estará a lo contemplado en las Condiciones Particulares del Contrato y la Ley Orgánica del Sistema Nacional de Contratación Pública.

3.2 **Ejecución de las garantías:** Las garantías contractuales podrán ser ejecutadas por la contratante en los siguientes casos:

3.2.1 **La de fiel cumplimiento del contrato:**

- a) Cuando la contratante declare anticipada y unilateralmente terminado el contrato por causas imputables al contratista.
- b) Si la contratista no la renovare cinco días antes de su vencimiento.

3.2.2 **La del anticipo:**

- a) Si el contratista no la renovare cinco días antes de su vencimiento.
- b) En caso de terminación unilateral del contrato y que el contratista no pague a la contratante el saldo adeudado del anticipo, después de diez días de notificado con la liquidación del contrato.

3.2.3 **La técnica:**

- a) Cuando se incumpla con el objeto de esta garantía, de acuerdo con lo establecido en el pliego y este contrato.

Cláusula Cuarta. - PRÓRROGAS DE PLAZO

4.1 La contratante prorrogará el plazo total o los plazos parciales en los siguientes casos:

- a) Cuando el contratista así lo solicitare, por escrito, justificando los fundamentos de la solicitud, dentro del plazo de quince días siguientes a la fecha de producido el hecho, siempre que este se haya producido por motivos de fuerza mayor o caso fortuito aceptado como tal por la máxima autoridad de la entidad contratante o su delegado, previo informe del administrador del contrato. Tan pronto desaparezca la causa de fuerza mayor o caso fortuito, el contratista está obligado a continuar con la ejecución del contrato, sin necesidad de que medie





UNIVERSIDAD DE CUENCA

Dr. Edgar Cevallos
NOTARIO PÚBLICO PRIMERO
CUENCA - ECUADOR

- notificación por parte del administrador del contrato para reanudarlo.
- b) Por suspensiones en la ejecución del contrato, motivadas por la contratante u ordenadas por ella y que no se deban a causas imputables al contratista.
 - c) Si la contratante no hubiera solucionado los problemas administrativos-contractuales en forma oportuna, cuando tales circunstancias incidan en la ejecución del trabajo.

4.2 En casos de prórroga de plazo, las partes elaborarán un nuevo cronograma, que, suscrito por ellas, sustituirá al original o precedente y tendrá el mismo valor contractual del sustituido. Y en tal caso se requerirá la autorización de la máxima autoridad de la contratante, previo informe del administrador del contrato.

Cláusula Quinta. - OTRAS OBLIGACIONES DEL CONTRATISTA

A más de las obligaciones señaladas en las Condiciones Particulares del Pliego que son parte del contrato, las siguientes:

5.1 El contratista se compromete a ejecutar el contrato derivado del procedimiento de contratación tramitado, sobre la base a las especificaciones

técnicas elaborados por la entidad contratante y que fueron conocidos en la etapa precontractual; y en tal virtud, no podrá aducir error, falencia o cualquier inconformidad con los mismos, como causal para solicitar ampliación del plazo, o contratos complementarios. La ampliación del plazo, o contratos complementarios podrán tramitarse solo si fueren aprobados por la administración.

5.2 El contratista se compromete durante la ejecución del contrato, a facilitar a las personas designadas por la entidad contratante, toda la información y documentación que éstas soliciten para disponer de un pleno conocimiento técnico relacionado con la ejecución del contrato, así como de los eventuales problemas técnicos que puedan plantearse y de las tecnologías, métodos y herramientas utilizadas para resolverlos.

Los delegados o responsables técnicos de la entidad contratante, como el administrador del contrato, deberán tener el conocimiento suficiente de la ejecución del contrato, así como la eventual realización de ulteriores desarrollos. Para el efecto, el contratista se compromete durante el tiempo de ejecución contractual, a facilitar a las personas designadas por la entidad contratante toda la





información y documentación que le sea requerida, relacionada y/o atinente al desarrollo y ejecución del contrato.

5.3 Queda expresamente establecido que constituye obligación del contratista

ejecutar el contrato conforme a las especificaciones técnicas establecidos en el pliego, y cumplir con el porcentaje mínimo de Valor Agregado Ecuatoriano ofertado de ser el caso.

5.4 El contratista está obligado a cumplir con cualquiera otra que se derive natural y legalmente del objeto del contrato y sea exigible por constar en cualquier documento del mismo o en norma legal específicamente aplicable.

5.5 El contratista se obliga al cumplimiento de las disposiciones establecidas en el Código del Trabajo y en la Ley del Seguro Social Obligatorio, adquiriendo, respecto de sus trabajadores, la calidad de patrono, sin que la contratante tenga responsabilidad alguna por tales cargas, ni relación con el personal que labore en la ejecución del contrato, ni con el personal de la subcontratista.

5.6 El contratista se obliga al cumplimiento de lo exigido en el pliego, a lo previsto en su oferta y a lo establecido en la legislación ambiental, de seguridad industrial y salud ocupacional, seguridad social, laboral, etc.

Cláusula Sexta. - OBLIGACIONES DE LA CONTRATANTE

6.1 Son obligaciones de la contratante las establecidas en las Condiciones Particulares del Pliego que son parte del contrato.

Cláusula Séptima. - CONTRATOS COMPLEMENTARIOS (Aplica únicamente para Servicios)

7.1 Por causas justificadas, las partes podrán firmar contratos complementarios, de conformidad con lo establecido en la Ley Orgánica del Sistema Nacional de Contratación Pública, y en su Reglamento General.

Cláusula Octava. - RECEPCIÓN DEFINITIVA DEL CONTRATO

La recepción de la contratación para la "ADQUISICION DE LOCKERS PARA LA FACULTAD DE MEDICINA DE LA UNIVERSIDAD DE CUENCA", se realizará a entera satisfacción de la contratante, y será necesaria la suscripción de la





UNIVERSIDAD DE CUENCA

Dr. Edgar Cevallos
NOTARIO PÚBLICO PRIMERO
CUENCA - ECUADOR

respectiva Acta suscrita por el contratista y los integrantes de la comisión designada por la contratante, en los términos del artículo 124 del Reglamento General de la Ley Orgánica del Sistema Nacional de Contratación Pública. La liquidación final del contrato se realizará en los términos previstos por el artículo 125 del Reglamento mencionado, y formará parte del acta.

8.1 LIQUIDACIÓN DEL CONTRATO: La liquidación final del contrato suscrita entre las partes se realizará en los términos previstos por el artículo 125 del Reglamento General de la Ley Orgánica del Sistema Nacional de Contratación Pública.

Cláusula Novena. - TRIBUTOS, RETENCIONES Y GASTOS

9.1 La contratante efectuará al contratista las retenciones que dispongan las leyes tributarias, conforme la legislación tributaria vigente.

La contratante retendrá el valor de los descuentos que el Instituto Ecuatoriano de Seguridad Social ordenare y que corresponda a mora patronal, por obligaciones con el seguro social provenientes de servicios personales para la ejecución del contrato de acuerdo a la Ley de Seguridad Social.

9.2 Es de cuenta del contratista el pago de los gastos notariales, de las copias certificadas del contrato y los documentos que deban ser protocolizados en caso de que sea necesario. En dicho caso, el contratista entregará a la contratante hasta dos copias del contrato, debidamente protocolizadas. En caso de terminación por mutuo acuerdo, el pago de los derechos notariales y el de las copias será de cuenta del contratista.

Cláusula Décima. - TERMINACIÓN UNILATERAL DEL CONTRATO

La declaratoria de terminación unilateral y anticipada del contrato no se suspenderá por la interposición de reclamos o recursos administrativos, demandas contencioso administrativas, arbitrales o de cualquier tipo de parte del contratista.





00145 / 00218
Dr. Edgar Cevallos
NOTARIO PÚBLICO PRIMERO
CUENCA - ECUADOR

NOTA.- Las Condiciones Generales de los Contratos de bienes y/o servicios, no requieren de firma por parte de los representantes de la entidad contratante ni del contratista, puesto que están incorporados como parte integrante del contrato de adquisición de bienes y/o servicios, conforme la cláusula segunda "DOCUMENTOS DEL CONTRATO" de la Condiciones Particulares del Contrato de Subasta Inversa Electrónica, Licitación, Cotización o Menor Cuantía, según corresponda.

[Firma manuscrita]





UNIVERSIDAD DE CUENCA

00146 / 00218
Dr. Edgar Cevallos
NOTARIO PÚBLICO PRIMERO
CUENCA - ECUADOR

ACTA DE ENTREGA RECEPCION DEFINITIVA ENTRE LA UNIVERSIDAD DE CUENCA Y PLASTICOS RIVAL CIA. LTDA. DEL CONTRATO "ADQUISICION DE LOCKERS PARA LA FACULTAD DE MEDICINA DE LA UNIVERSIDAD DE CUENCA"

PROCESO SIE-UC-003-2019

COMPARECIENTES

En la ciudad de Cuenca, a los diez días del mes de Mayo del 2019, comparecen a la suscripción de la presente Acta de Entrega Recepción Definitiva, el Arq. Esteban Xavier Ávila Samaniego, en su calidad de Administrador del Contrato y los señores Rene Otavalo y Marlon Cedillo en calidad de miembros de la Comisión de Recepción; y por otra parte el Sr. Francisco Javier Moreno Merchan en su calidad de Apoderado Especial de Plasticos Rival Cia. Ltda., con el objeto de dejar constancia en la presente diligencia de la entrega recepción definitiva de la "Adquisición de Lockers para la Facultad de Medicina de la Universidad de Cuenca" de conformidad con el contrato No. B-008-2019, proceso SIE-UC-003-2019, celebrado entre la Universidad de Cuenca y el contratista el 29 de Abril del 2019.

PRIMERA.- ANTECEDENTES:

- 1.1 El 29 de Abril de 2019, la Universidad de Cuenca y Plasticos Rival Cia. Ltda., suscribieron el contrato No. B-008-2019; proceso SIE-UC-003-2019 para la "ADQUISICION DE LOCKERS PARA LA FACULTAD DE MEDICINA DE LA UNIVERSIDAD DE CUENCA" por un valor de USD \$ 15.100 (Quince mil cien 00/100 dólares de los Estados Unidos de América) más IVA.
- 1.2 Según el contrato N° B-008-2019, en su Cláusula Décima.- DE LA ADMINISTRACION DEL CONTRATO, se designa al Arq. Esteban Xavier Ávila Samaniego, como Administrador del Contrato.
- 1.3 El Contratista Plasticos Rival Cia. Ltda., solicita la recepción de los bienes mediante oficio GER- 138/2019 de fecha 07 de Mayo del 2019, dirigido al Señor Rector de la Universidad de Cuenca.
- 1.4 Con fecha 08 de Mayo del 2019 y mediante oficio N° UC-RC-2019-0311-O, EL Señor Rector de la Universidad de Cuenca, nombra la comision de recepcion para la "Adquisición de lockers para la Facultad de Medicina de la Universidad de Cuenca", integrada por el administrador del contrato, Arq. Esteban Avila Samaniego y los señores Rene Otavalo y Marlon Cedillo como miembros de la Comisión.
- 1.5 Los bienes han sido recibidos por la Comision nombrada el dia jueves, 09 de Mayo del 2019, como consta en el Acta de Entrega Recepción firmada por el Sr. Patricio Baculima, Jefe de Bodega de Plasticos Rival Cia. Ltda. Y el Arq. Esteban Avila, Administrador del Contrato.





UNIVERSIDAD DE CUENCA

1.6. El Contratista Plasticos Rival Cia. Ltda., solicita la elaboración del Acta de Entrega Recepción, mediante oficio GER- 139/2019 de fecha 10 de Mayo del 2019, dirigido al Arquitecto Esteban Avila, Administrador del Contrato.

SEGUNDA.- CONDICIONES GENERALES DE EJECUCION:

El contratista ha cumplido con todos los términos establecidos en los pliegos y en los documentos contractuales a entera satisfacción de la Universidad de Cuenca

Mediante Acta de Entrega Recepcion del 09-05-2019; y según el numeral 3.2 del Contrato, son recibidos en la Facultad de Medicina de la Universidad de Cuenca, según lo detallado en el cuadro adjunto:

NO.	CANTIDAD	UNIDAD (metro, litro etc)	DETALLE DEL PRODUCTO	ESPECIFICACIONES TECNICAS OFERTADAS																					
1	200	UNIDAD	Lockers	<p>Dimensiones: 900mm. Alto x 320 mm. Ancho x 465 mm. Profundidad.</p> <p>Conformados por 2 piezas: cuerpo y puerta.</p> <p>Color: Color del cuerpo gris, color de la puerta azul.</p> <p>Seguridad: Chapa con llave para brindar seguridad a las pertenencias de los usuarios, 2 copias de llaves.</p> <p>Resistente a la humedad, lavable.</p> <p>Apilable, empotrable.</p> <p>Material: POLIETILENO virgen.</p> <p>Especificaciones de materia prima:</p> <table><tr><th>Descripcion</th><th>Unidades</th><th>Requisito – Especificacion</th></tr><tr><td>Polietileno Media Densidad</td><td>g/cc</td><td>0,926 – 0,940</td></tr><tr><td>Indice de fluidez</td><td>g/10 min</td><td>Max. 6</td></tr><tr><td>Modulo de flexion aproximado</td><td>MPa</td><td>290</td></tr><tr><td>Esfuerzo de Rotura a Tension</td><td>MPa</td><td>17</td></tr><tr><td>Esfuerzo de Fluencia en Tension</td><td>MPa</td><td>18</td></tr><tr><td>Resistencia al Impacto</td><td>Kg/m</td><td>8</td></tr></table>	Descripcion	Unidades	Requisito – Especificacion	Polietileno Media Densidad	g/cc	0,926 – 0,940	Indice de fluidez	g/10 min	Max. 6	Modulo de flexion aproximado	MPa	290	Esfuerzo de Rotura a Tension	MPa	17	Esfuerzo de Fluencia en Tension	MPa	18	Resistencia al Impacto	Kg/m	8
Descripcion	Unidades	Requisito – Especificacion																							
Polietileno Media Densidad	g/cc	0,926 – 0,940																							
Indice de fluidez	g/10 min	Max. 6																							
Modulo de flexion aproximado	MPa	290																							
Esfuerzo de Rotura a Tension	MPa	17																							
Esfuerzo de Fluencia en Tension	MPa	18																							
Resistencia al Impacto	Kg/m	8																							





UNIVERSIDAD DE CUENCA

00148 / 00218

Dr. Edgar Cevallos
NOTARIO PÚBLICO PRIMERO
CUENCA - ECUADOR

TERCERA.- CONDICIONES OPERATIVAS:

El contratista cumplió a plena satisfacción la entrega de los bienes, objeto del contrato, dentro de los plazos previstos en el mismo, es decir dentro de los 10 días contados a partir de la suscripción del contrato.

CUARTA.- LIQUIDACION ECONOMICA

TABLA DE CANTIDADES Y PRECIOS

Descripcion del bien o servicio	Especificacion tecnica ofertada	Unidad	Cantidad	Precio Unitario	Precio Total
Lockers	Dimensiones: 900mm altox 320 mm anchox 465mm profundidad. Conformados por 2 piezas:cuerpo y puerta. Color: color del cuerpo Gris, color de la puerta Azul. Seguridad: Chapa con llave para brindar seguridad a las pertenencias de los usuarios, 2 copias de llaves, Resistente a la humedad, lavable, Apilable, empotrable Material: POLIETILENO virgen. Especificaciones de materia prima(VER ANEXO DE ESPECIFICACIONES TECNICAS)	U	200	75.5	15,100.00
				TOTAL (\$)	15,100.00





UNIVERSIDAD DE CUENCA

Dr. Edgar Cevallos
NOTARIO PÚBLICO PRIMERO
CUENCA - ECUADOR

La liquidación económica se realiza de conformidad con el siguiente cuadro explicativo:

DESCRIPCION	VALOR USD\$
Valor del contrato de Adquisición de Bienes No. B-008-2019	\$ 15.100,00
Multas por retraso en la entrega de bienes (0)	\$ 0,00
VALOR A PAGAR POR LA UNIVERSIDAD DE CUENCA	\$ 15.100,00

Valores no incluyen el IVA

QUINTA.- LIQUIDACION DE PLAZOS:

El plazo del contrato recurrió a partir del 29-04-2019, de conformidad con la cláusula sexta del contrato.

Plazo de entrega	10 días contados a partir de la suscripción del contrato
Fecha de suscripción del contrato	29/04/2019
Fecha de entrega contractual:	09/05/2019
Multas por atraso	0

Por lo tanto, el contratista cumplió con el plazo establecido en el contrato.

SEXTA.- CONSTANCIA DE LA RECEPCION:

El Administrador del Contrato No. B-008-2019, Arq. Esteban Xavier Ávila Samaniego, mediante Oficio s/n del 10-05-2019 emite el informe favorable y acepta a entera satisfacción la entrega de los lockers para la Facultad de Medicina de la Universidad de Cuenca.





UNIVERSIDAD DE CUENCA

00150 / 00218

Dr. Edgar Cevallos
NOTARIO PÚBLICO PRIMERO
CUENCA - ECUADOR

SEPTIMA: GARANTIA TECNICA

De acuerdo a lo establecido en el artículo 76 de la LEY ORGANICA DEL SISTEMA NACIONAL DE CONTRATACION PUBLICA y a la clausula séptima del contrato, el contratista presentó a favor de la Universidad de Cuenca, una garantía técnica por los bienes entregados por diez años a partir de la fecha de suscripción de la presente acta.

OCTAVA.- CUMPLIMIENTO DE LAS OBLIGACIONES CONTRACTUALES:

La Comisión Designada por la Máxima Autoridad y el Administrador del Contrato, dejan constancia de que el contratista Plásticos Rival Cia. Ltda., ha cumplido con todas las obligaciones establecidas en el contrato No. B-008-2019, así como del cumplimiento de las especificaciones técnicas y plazos establecidos en el mismo.

NOVENA.- REAJUSTES DE PRECIOS PAGADOS O PENDIENTES DE PAGO:

En el presente contrato no existen reajustes de precios

DECIMA.- ACEPTACION:

Para constancia y validez de lo actuado y en conformidad y aceptación, se firma la presente Acta en tres (3) ejemplares de un mismo tenor y efecto. Dado en Cuenca, a los 10 días del mes de Mayo del 2019.

Arq Esteban Avila Samaniego
ADMINISTRADOR DEL
CONTRATO B-008-2019

Sr. Marlon Cedillo
MIEMBRO DE LA COMISION

Sr. Rene Otavalo
MIEMBRO DE LA COMISION

Francisco Javier Moreno Merchán
APODERADO ESPECIAL
PLASTICOS RIVAL CIA. LTDA



00151 / 00218

Dr. Edgar Cevallos
NOTARIO PÚBLICO PRIMERO
CUENCA - ECUADOR



R.U.C.: 0190050033001

FACTURA

No. 002-002-000003033

NÚMERO DE AUTORIZACIÓN

1206201901019005003300120020020000030330000303312

AMBIENTE: PRODUCCION

EMISIÓN: NORMAL

CLAVE DE ACCESO:



1206201901019005003300120020020000030330000303312

Plásticos Rival Cia Ltda

Dir Matriz: RICAURTE A TRES CUADRAS DE LA ESCUELA EEUU SECTOR EL TABLON CUENCA AZUAY ECUADOR

Dir Sucursal: Guayaquil, Edificio Sky Building Oficina 901

Contribuyente Especial Nro.: 5368

OBLIGADO A LLEVAR CONTABILIDAD: SI

Razón Social / Nombres y Apellidos: UNIVERSIDAD DE CUENCA

RUC / CI: 0160001240001

Fecha Emisión: 12/06/2019

Nro. Guía:

Cod. Principal	Cant	Descripción	Tarifa del Impuesto	Unidad de Medida	Precio Unitario	Precio Total
62203106101	200	LOCKER GRIS AZUL GRANDE INCLUYE PUERTA	12	UND	75.504000	15100.00
22300043001	200	CERRADURA PARA LOCKER CON LLAVE	12	UND	0.000000	0.00

PAGOS

Forma de Pago: OTROS CON UTILIZACION DEL SISTEMA FINANCIERO

Total: 16912.00

Plazo: 15

Tiempo: días

Información Adicional

Dirección: AZUAY / CUENCA / SUCRE / AV. DOCE DE ABRIL S/N Y AGUSTIN CUEVA CUENCA AZUAY ECUADOR

Email: aventas@plasticosrival.com;ventas@plasticosrival.com

Vencimiento Factura: 27/06/2019 0:00:00

Telefono: 4051000

Vendedor Responsable: Fabrica Cuenca

Referencia: 0163759

Guía de Remisión: 1181

Comentario: Basado en Pedidos de cliente 100014130, guía 0001181 chofer: Nelson Morales Basado en Entregas 110005251.

Condición de Pago: 15 Días

SUBTOTAL 12 %	15100.00
SUBTOTAL 0 %	0.00
SUBTOTAL No sujeto de IVA	0.00
SUBTOTAL SIN IMPUESTOS	15100.00
ICE	0.00
IVA 12 %	1812.00
SEGURO	0.00
FLETE	0.00
VALOR TOTAL	16912.00

VF-03

Revisado 2018/11



e-billing

e-billing

STAMPING

RIVAL

+ t u b o s +



Plásticos Rival Cia Ltda

Dir Matriz: RICAURTE A TRES CUADRAS DE LA ESCUELA
EEUU SECTOR EL TABLON CUENCA AZUAY ECUADOR

Dir Sucursal: Cuenca, Ricaurte sector el Tablon

Contribuyente Especial No. 5368

Obligado a llevar Contabilidad: SI

R.U.C.: 0190050033001

FACTURA

No.: 001-002-000070988

NÚMERO DE AUTORIZACIÓN:

2304201901019005003300120010020000709880007098810

FECHA Y HORA DE AUTORIZACIÓN: 23/04/2019 11:46:12

AMBIENTE: PRODUCCION

EMISIÓN: NORMAL

CLAVE DE ACCESO:



2304201901019005003300120010020000709880007098810

Razón Social / Nombres y Apellidos: UNIDAD EDUCATIVA DE FUERZAS ARMADAS
FAE NO.3 TAURA

RUC / CI: 0968606170001

Fecha Emisión: 23/04/2019

Nro. Guía:

Cod. Principal	Cant	Descripción	Tarifa del Impuesto	Unidad de Medida	Precio Unitario	Precio Total
62203106301	105	LOCKER GRIS AZUL PEQUEÑO INCLUYE PUERTA	12	UND	52.774500	5,541.32
62203109301	70	LOCKER GRIS VERDE PEQUEÑO INCLUYE PUERTA	12	UND	52.774500	3,694.21
62203107301	70	LOCKER GRIS AMARILLO RAL1003 PEQUEÑO INCLUYE PUERTA	12	UND	52.774500	3,694.21
62203108301	140	LOCKER GRIS ROJO RAL3020 PEQUEÑO INCLUYE PUERTA	12	UND	52.774500	7,388.42
22300043002	385	CERRADURA PARA LOCKER PARA CANDADO	12	UND	0.000000	0.00

PAGOS

Forma de Pago OTROS CON UTILIZACIÓN DEL SISTEMA FINANCIERO
Total 22756.34
Plazo 5
Tiempo días

Información Adicional

Dirección KM. 24 VÍA DURAN TAMBO VIRGEN DE FÁTIMA GUAYAS
ECUADOR

Email jpluas@plasticosrival.com
emoyah@hotmail.com
robertpradorios@yahoo.es

Vencimiento Factura 28/04/2019 0:00:00

Teléfono 0429255188

Vendedor Responsable Jacqueline Pluas

Referencia 200007505 PROCESO: SIE-UEFAE3-004-2019

Guía de Remisión 0

Comentario Basado en Ofertas de ventas 200000847. Basado en Pedidos de cliente 200007505.

Condición de Pago 5 Días

SUBTOTAL 12%	20318.16
SUBTOTAL 0%	0.00
SUBTOTAL No objeto de IVA	0.00
SUBTOTAL Exento de IVA	0.00
SUBTOTAL SIN IMPUESTOS	20318.16
ICE	0.00
IVA 12%	2438.18
SEGURO	0.00
FLETE	0.00
VALOR TOTAL	22756.34

VF-03



RIVAL

+ t u b o s +



Plasticos Rival Cia Ltda

Dir Matriz: RICAURTE A TRES CUADRAS DE LA ESCUELA
EEUU SECTOR EL TABLON CUENCA AZUAY ECUADOR

Dir Sucursal: Cuenca, Ricaurte sector el Tablon

Contribuyente Especial No. 5368

Obligado a llevar Contabilidad: SI

R.U.C.: 0190050033001

FACTURA

No.: 001-002-000111489

NÚMERO DE AUTORIZACIÓN:

0809202101019005003300120010020001114890011148914

FECHA Y HORA DE AUTORIZACIÓN: 08/09/2021 16:05:04

AMBIENTE: PRODUCCION

EMISIÓN: NORMAL

CLAVE DE ACCESO:



0809202101019005003300120010020001114890011148914

Razón Social / Nombres y Apellidos: UNIDAD EDUCATIVA DE FUERZAS ARMADAS
LICEO NAVAL GUAYAQUIL COMANDANTE RAFAEL ANDRADE LALAMA

RUC / CI: 0968606760001

Fecha Emisión: 08/09/2021

Nro. Guía:

Cod. Principal	Cant	Descripción	Tarifa del Impuesto	Unidad de Medida	Precio Unitario	Precio Total
62203106301	198	LOCKER GRIS AZUL PEQUEÑO INCLUYE PUERTA	12.000000	UND	56.732700	11,233.07
22300043001	198	CERRADURA PARA LOCKER CON LLAVE	12.000000	UND	0.000000	0.00

PAGOS

Forma de Pago OTROS CON UTILIZACIÓN DEL SISTEMA FINANCIERO

Total 12581.04

Plazo 20

Tiempo días

Información Adicional

Dirección ECUADOR

Email jpluas@plasticosrival.com
mmenendez@armada.mil.ec

Vencimiento Factura 28/09/2021 0:00:00

Teléfono 042285399

Vendedor Responsable Jacqueline Pluas

Referencia 12199 RE-LICGUA-005-2021

Guía de Remisión 3947

Comentario REFACTURACION DE FV# 4708 DEL 26-08-2021// SOLICITA JA CQUELINE PLUAS//Basado en Ofertas de ventas 200003612. Basado en Pedidos de cliente 200012199.

Condición de Pago 20 días

SUBTOTAL 12%	11233.07
SUBTOTAL 0%	0.00
SUBTOTAL No objeto de IVA	0.00
SUBTOTAL Exento de IVA	0.00
SUBTOTAL SIN IMPUESTOS	11233.07
ICE	0.00
IVA 12%	1347.97
SEGURO	0.00
FLETE	0.00
VALOR TOTAL	12581.04

VF-03

Revisado 2018/11





RIVAL

Tuberías + Conexiones +

R.U.C.: 0190050033001

FACTURA

No. 002 - 002 - 000000712

NÚMERO DE AUTORIZACIÓN

2901201616531101900500330013772022644

FECHA Y HORA DE
AUTORIZACIÓN:

AMBIENTE: PRODUCCIÓN

EMISIÓN: NORMAL

CLAVE DE ACCESO



2901201601019005003300120020020000007120000000014

Dir. Matriz : RICAURTE A TRES CUADRAS DE LA ESCUELA EEUU SECTOR
TABLON
CUENCA AZUAY

Dir. Sucursal : Guayaquil, Edificio Sky Building Oficina 901

Contribuyente Especial Nro. : 5368

OBLIGADO A LLEVAR CONTABILIDAD : SI

Razón Social / Nombre y Apellidos : DECOTTAGE S.A.

RUC / CI : 0992699507001

Fecha de Emisión : 29/01/2016

Guía Remisión :

Cod. Principal	Cant	Descripción	Tarifa del Impuesto	Unidad de Medida	Partida Arancel	Precio Unitario	Precio Total
62200101101	168,00	PUPITRE PE MD QDESK AZUL 5D	12	UND		62.0032	10.416,00
62200101101	72,00	PUPITRE PE MD QDESK AZUL 5D	12	UND		62.0032	4.464,00
62203101301	430,00	LOCKER GRIS AZUL PEQUEÑO	12	UND		58.7769	25.273,92

PAGOS

Forma de Pago: Sin Utilización del Sistema Financiero

Total: 44.972,39

Plazo: 15

Tiempo: DIAS

Información Adicional

Teléfono: 042836559 / -

Dirección Cliente: CALLE SALITRE SOLAR 59 Y ORILLAS DEL RIO DAULE
GUAYAQUIL GUAYAS

Vendedor: Jacqueline Pluas

Referencia: 0124752

Condición de Pago: 15 Días

Email Cliente: jmfj78@hotmail.com;jacquiplus@gmail.com

Fecha de Vencimiento: 13/02/2016

Comentarios: Basado en Entregas 100001680. 110000061. 110000062.

SUBTOTAL 12 %	USD	40.153,92
SUBTOTAL 0,00 %	USD	0,00
SUBTOTAL No sujeto de IVA	USD	
SUBTOTAL SIN IMPUESTO	USD	40.153,92
ICE	USD	
IVA 12 %	USD	4.818,47
SEGURO	USD	0,00
FLETE	USD	0,00
VALOR TOTAL	USD	44.972,39





RIVAL

Tuberías + Conexiones +

R.U.C.: 0190050033001

FACTURA

No. 002 - 002 - 000001739

NÚMERO DE AUTORIZACIÓN

0812201701200200200000173901900500337

FECHA Y HORA DE
AUTORIZACIÓN:

AMBIENTE:

PRODUCCIÓN

EMISIÓN:

NORMAL

CLAVE DE ACCESO



0812201701019005003300120020020000017390000000014

Dir. Matriz : RICAURTE A TRES CUADRAS DE LA ESCUELA EEUU SECTOR
TABLON
CUENCA AZUAY

Dir. Sucursal : Guayaquil, Edificio Sky Building Oficina 901

Contribuyente Especial Nro. : 5368

OBLIGADO A LLEVAR CONTABILIDAD : SI

Razón Social / Nombre y Apellidos : OMARSA S.A.

RUC / CI : 0990608504001

Fecha de Emisión : 08/12/2017

Guía Remisión : 33581

Cod. Principal	Cant	Descripción	Tarifa del Impuesto	Unidad de Medida	Partida Arancel	Precio Unitario	Precio Total
62203106301	350,00	LOCKER GRIS AZUL PEQUEÑO INCLUYE PUERTA	12	UND		42.3865	14.835,28
22300043002	350,00	CERRADURA PARA LOCKER PARA CANDADO	12	UND		0.0000	0,00

PAGOS

Forma de Pago: Otros Con Utilización del Sistema Financiero

Total: 16.615,51

Plazo: 62

Tiempo: DIAS

Información Adicional

Teléfono: 042550220 / 042550169

Dirección Cliente: GUAYAS / DURAN / SOLAR 3
DURAN GUAYAS

Vendedor: Jacqueline Pluas

Referencia: 0138515

Condición de Pago: 60 Días

Email Cliente: cripalda@gmail.com; factura.electronica@omarsa.com.ec; jpluas@plasticosriva.com

Fecha de Vencimiento: 08/02/2018

Comentarios: TIEMPO DE ENTREGA: 20 DÍAS HÁBILES FORMA DE PAGO: ANTICIPO 30% Y SALDO CON CH. A 30 Y 60 DÍAS. Basado en Ofertas de ventas 200000251. Basado en Pedidos de cliente 200004440. GUIA # 33581

SUBTOTAL 12 %	USD	14.835,28
SUBTOTAL 0,00 %	USD	0,00
SUBTOTAL No sujeto de IVA	USD	
SUBTOTAL SIN IMPUESTO	USD	14.835,28
ICE	USD	
IVA 12 %	USD	1.780,23
SEGURO	USD	0,00
FLETE	USD	0,00
VALOR TOTAL	USD	16.615,51





RIVAL

Tuberías + Conexiones +

Dir. Matriz : RICAURTE A TRES CUADRAS DE LA ESCUELA EEUU SECTOR
TABLON
CUENCA AZUAY
Dir. Sucursal : Guayaquil, Edificio Sky Building Oficina 901

Contribuyente Especial Nro. : 5368

OBLIGADO A LLEVAR CONTABILIDAD : SI

R.U.C.: 0190050033001

FACTURA

No. 002 - 002 - 000001741

NÚMERO DE AUTORIZACIÓN

0812201701200200200000174101900500334

FECHA Y HORA DE
AUTORIZACIÓN:

AMBIENTE: PRODUCCIÓN

EMISIÓN: NORMAL

CLAVE DE ACCESO



081220170120020020000017410000000015

Razón Social / Nombre y Apellidos : OMARSA S.A.

RUC / CI : 0990608504001

Fecha de Emisión : 08/12/2017

Guía Remisión : 33585

Cod. Principal	Cant	Descripción	Tarifa del Impuesto	Unidad de Medida	Partida Arancel	Precio Unitario	Precio Total
62203106301	450,00	LOCKER GRIS AZUL PEQUEÑO INCLUYE PUERTA	12	UND		42.3865	19.073,93
22300043002	450,00	CERRADURA PARA LOCKER PARA CANDADO	12	UND		0.0000	0,00

PAGOS

Forma de Pago: Otros Con Utilización del Sistema Financiero

Total: 21.362,80

Plazo: 62

Tiempo: DIAS

Información Adicional

Teléfono: 042550220 / 042550169
Dirección Cliente: GUAYAS / DURAN / SOLAR 3
DURAN GUAYAS
Vendedor: Jacqueline Pluas
Referencia: 0138515
Condición de Pago: 60 Días
Email Cliente: cripalda@gmail.com;factura.electronica@omarsa.com.ec;jpluas@plasticosriva l.com

Fecha de Vencimiento: 08/02/2018

Comentarios: TIEMPO DE ENTREGA: 20 DÍAS HÁBILES FORMA DE PAGO: ANTICIPO 30% Y SALDO CON CH. A 30 Y 60 DÍAS. Basado en Ofertas de ventas 200000251. Basado en Pedidos de cliente 200004440. GUIA # 33585

SUBTOTAL 12 %	USD	19.073,93
SUBTOTAL 0,00 %	USD	0,00
SUBTOTAL No sujeto de IVA	USD	
SUBTOTAL SIN IMPUESTO	USD	19.073,93
ICE	USD	
IVA 12 %	USD	2.288,87
SEGURO	USD	0,00
FLETE	USD	0,00
VALOR TOTAL	USD	21.362,80



00157 / 00218

Dr. Edgar Cevallos
NOTARIO PÚBLICO PRIMERO
CUENCA - ECUADOR

RIVAL

Tuberías + Conexiones +

R.U.C.: 0190050033001

FACTURA

No. 002 - 002 - 000001743

NÚMERO DE AUTORIZACIÓN

0812201701200200200000174301900500333

FECHA Y HORA DE

AUTORIZACIÓN:

AMBIENTE:

PRODUCCIÓN

EMISIÓN:

NORMAL

CLAVE DE ACCESO



0812201701019005003300120020020000017430000000016

 Dir. Matriz : RICAURTE A TRES CUADRAS DE LA ESCUELA EEUU SECTOR
TABLON
CUENCA AZUAY

Dir. Sucursal : Guayaquil, Edificio Sky Building Oficina 901

Contribuyente Especial Nro. : 5368

OBLIGADO A LLEVAR CONTABILIDAD : SI

Razón Social / Nombre y Apellidos : OMARSA S.A.

RUC / CI : 0990608504001

Fecha de Emisión : 08/12/2017

Guía Remisión : 33589

Cod. Principal	Cant	Descripción	Tarifa del Impuesto	Unidad de Medida	Partida Arancel	Precio Unitario	Precio Total
62203108301	250,00	LOCKER GRIS ROJO RAL3020 PEQUEÑO INCLUYE PUE	12	UND		42.3865	10.596,63
62203106301	200,00	LOCKER GRIS AZUL PEQUEÑO INCLUYE PUERTA	12	UND		42.3865	8.477,30
22300043002	450,00	CERRADURA PARA LOCKER PARA CANDADO	12	UND		0.0000	0,00

PAGOS

Forma de Pago: Otros Con Utilización del Sistema Financiero

Total: 21.362,80

Plazo: 62

Tiempo: DIAS

Información Adicional

Teléfono: 042550220 / 042550169

Dirección Cliente: GUAYAS / DURAN / SOLAR 3

DURAN GUAYAS

Vendedor: Jacqueline Pluas

Referencia: 0138515

Condición de Pago: 60 Días

Email Cliente: cripalda@gmail.com; factura.electronica@omarsa.com.ec; jpluas@plasticosriva
l.com

Fecha de Vencimiento: 08/02/2018

Comentarios: TIEMPO DE ENTREGA: 20 DÍAS HÁBILES FORMA DE PAGO: ANTICIPO
30% Y SALDO CON CH. A 30 Y 60 DÍAS. Basado en Ofertas de ventas
200000251. Basado en Pedidos de cliente 200004440. GUIA # 33589

SUBTOTAL 12 %	USD	19.073,93
SUBTOTAL 0,00 %	USD	0,00
SUBTOTAL No sujeto de IVA	USD	
SUBTOTAL SIN IMPUESTO	USD	19.073,93
ICE	USD	
IVA 12 %	USD	2.288,87
SEGURO	USD	0,00
FLETE	USD	0,00
VALOR TOTAL	USD	21.362,80





RIVAL

Tuberías + Conexiones +

R.U.C.: 0190050033001

FACTURA

No. 002 - 002 - 000001748

NÚMERO DE AUTORIZACIÓN

1412201701200200200000174801900500331

FECHA Y HORA DE

AUTORIZACIÓN:

AMBIENTE:

PRODUCCIÓN

EMISIÓN:

NORMAL

CLAVE DE ACCESO



1412201701019005003300120020020000017480000000019

Dir. Matriz : RICAURTE A TRES CUADRAS DE LA ESCUELA EEUU SECTOR

TABLON

CUENCA AZUAY

Dir. Sucursal : Guayaquil, Edificio Sky Building Oficina 901

Contribuyente Especial Nro. : 5368

OBLIGADO A LLEVAR CONTABILIDAD : SI

Razón Social / Nombre y Apellidos : OMARSA S.A.

RUC / CI : 0990608504001

Fecha de Emisión : 14/12/2017

Guía Remisión :

Cod. Principal	Cant	Descripción	Tarifa del Impuesto	Unidad de Medida	Partida Arancel	Precio Unitario	Precio Total
62203108301	450,00	LOCKER GRIS ROJO RAL3020 PEQUEÑO INCLUYE PUE	12	UND		42.3865	19.073,93
22300043002	450,00	CERRADURA PARA LOCKER PARA CANDADO	12	UND		0.0000	0,00
62203108301	300,00	LOCKER GRIS ROJO RAL3020 PEQUEÑO INCLUYE PUE	12	UND		42.3865	12.715,94
22300043002	300,00	CERRADURA PARA LOCKER PARA CANDADO	12	UND		0.0000	0,00

PAGOS

Forma de Pago: Otros Con Utilización del Sistema Financiero

Total: 35.604,65

Plazo: 62

Tiempo: DIAS

Información Adicional

Teléfono: 042550220 / 042550169

Dirección Cliente: GUAYAS / DURAN / SOLAR 3

DURAN GUAYAS

Vendedor: Jacqueline Pluas

Referencia: 0138515

Condición de Pago: 60 Días

Email Cliente: cripalda@gmail.com; factura.electronica@omarsa.com.ec; jpluas@plasticosrival.com

Fecha de Vencimiento: 14/02/2018

Comentarios: Basado en Entregas 110003017. 110003033.

SUBTOTAL 12 %	USD	31.789,87
SUBTOTAL 0,00 %	USD	0,00
SUBTOTAL No sujeto de IVA	USD	
SUBTOTAL SIN IMPUESTO	USD	31.789,87
ICE	USD	
IVA 12 %	USD	3.814,78
SEGURO	USD	0,00
FLETE	USD	0,00
VALOR TOTAL	USD	35.604,65





RIVAL

Tuberías + Conexiones +

R.U.C.: 0190050033001

FACTURA

No. 002 - 002 - 000001893

NÚMERO DE AUTORIZACIÓN

07022018010190050033001200200200000189300000000017

FECHA Y HORA DE
AUTORIZACIÓN:

AMBIENTE: PRODUCCIÓN

EMISIÓN: NORMAL

CLAVE DE ACCESO



07022018010190050033001200200200000189300000000017

Dir. Matriz : RICAURTE A TRES CUADRAS DE LA ESCUELA EEUU SECTOR
TABLON

CUENCA AZUAY

Dir. Sucursal : Guayaquil, Edificio Sky Building Oficina 901

Contribuyente Especial Nro. : 5368

OBLIGADO A LLEVAR CONTABILIDAD : SI

Razón Social / Nombre y Apellidos : OMARSA S.A.

RUC / CI : 0990608504001

Fecha de Emisión : 07/02/2018

Guía Remisión : 33952

Cod. Principal	Cant	Descripción	Tarifa del Impuesto	Unidad de Medida	Partida Arancel	Precio Unitario	Precio Total
62203108301	152,00	LOCKER GRIS ROJO RAL3020 PEQUEÑO INCLUYE PUE	12	UND		42.3865	6.442,75
62203106301	152,00	LOCKER GRIS AZUL PEQUEÑO INCLUYE PUERTA	12	UND		42.3865	6.442,75
22300043002	304,00	CERRADURA PARA LOCKER PARA CANDADO	12	UND		0.0000	0,00

PAGOS

Forma de Pago: Otros Con Utilización del Sistema Financiero

Total: 14.431,76

Plazo: 59

Tiempo: DIAS

Información Adicional

Teléfono: 042550220 / 042550169

Dirección Cliente: GUAYAS / DURAN / SOLAR 3

DURAN GUAYAS

Vendedor: Jacqueline Pluas

Referencia: 0138524

Condición de Pago: 60 Días

Email Cliente: cripalda@gmail.com; factura.electronica@omarsa.com.ec; jpluas@plasticosriva
l.com

Fecha de Vencimiento: 07/04/2018

Comentarios: O/C 0001-00149636 CI 30% SALDO 30 Y 60 DÍAS Basado en Ofertas de
ventas 200000314. Basado en Pedidos de cliente 200004802. GUIA # 33952
CHOFER: JHONNY PARRALES Basado en Entregas 110003331.

SUBTOTAL 12 %	USD	12.885,50
SUBTOTAL 0,00 %	USD	0,00
SUBTOTAL No sujeto de IVA	USD	
SUBTOTAL SIN IMPUESTO	USD	12.885,50
ICE	USD	
IVA 12 %	USD	1.546,26
SEGURO	USD	0,00
FLETE	USD	0,00
VALOR TOTAL	USD	14.431,76



00160 / 00218



RIVAL

Tuberías + Conexiones +

R.U.C.: 0190050033001

FACTURA

No. 002 - 002 - 000002064

NÚMERO DE AUTORIZACIÓN

2704201801019005003300120020020000020640000000018

FECHA Y HORA DE

AUTORIZACIÓN:

AMBIENTE:

PRODUCCIÓN

EMISIÓN:

NORMAL

CLAVE DE ACCESO



2704201801019005003300120020020000020640000000018

Dir. Matriz : RICAURTE A TRES CUADRAS DE LA ESCUELA EEUU SECTOR
TABLON
CUENCA AZUAY

Dir. Sucursal : Guayaquil, Edificio Sky Building Oficina 901

Contribuyente Especial Nro. : 5368

OBLIGADO A LLEVAR CONTABILIDAD : SI

Razón Social / Nombre y Apellidos : OMARSA S.A.

RUC / CI : 0990608504001

Fecha de Emisión : 27/04/2018

Guía Remisión :

Cod. Principal	Cant	Descripción	Tarifa del Impuesto	Unidad de Medida	Partida Arancel	Precio Unitario	Precio Total
62203108301	50,00	LOCKER GRIS ROJO RAL3020 PEQUEÑO INCLUYE PUE	12	UND		42.3865	2.119,33
62203106301	290,00	LOCKER GRIS AZUL PEQUEÑO INCLUYE PUERTA	12	UND		42.3865	12.292,09
22300043002	340,00	CERRADURA PARA LOCKER PARA CANDADO	12	UND		0.0000	0,00
62203106301	60,00	LOCKER GRIS AZUL PEQUEÑO INCLUYE PUERTA	12	UND		42.3865	2.543,19
22300043002	60,00	CERRADURA PARA LOCKER PARA CANDADO	12	UND		0.0000	0,00

PAGOS

Forma de Pago: Otros Con Utilización del Sistema Financiero

Total: 18.989,16

Plazo: 61

Tiempo: DIAS

Información Adicional

Teléfono: 042550220 / 042550169

Dirección Cliente: GUAYAS / DURAN / SOLAR 3

DURAN GUAYAS
Vendedor: Jacqueline Pluas

Referencia: 200005228

Condición de Pago: 60 Días

Email Cliente: cripalda@gmail.com; factura.electronica@omarsa.com.ec; jpluas@plasticosrival.com

Fecha de Vencimiento: 27/06/2018

Comentarios: Basado en Entregas 110003589. 110003592.

SUBTOTAL 12 %	USD	16.954,61
SUBTOTAL 0,00 %	USD	0,00
SUBTOTAL No sujeto de IVA	USD	
SUBTOTAL SIN IMPUESTO	USD	16.954,61
ICE	USD	
IVA 12 %	USD	2.034,55
SEGURO	USD	0,00
FLETE	USD	0,00
VALOR TOTAL	USD	18.989,16



Plásticos Rival Cia Ltda

Dir Matriz: RICAURTE A TRES CUADRAS DE LA ESCUELA
EEUU SECTOR EL TABLON CUENCA AZUAY ECUADOR

Dir Sucursal: Cuenca. Ricaurte sector el Tablon

Contribuyente Especial No. 5368

Obligado a llevar Contabilidad: SI
Comercio Exterior: EXPORTADOR

R.U.C.: 0190050033001

FACTURA

No.: 001-002-000126125

NÚMERO DE AUTORIZACIÓN:

2206202201019005003300120010020001261250012612510

FECHA Y HORA DE AUTORIZACIÓN: 22/06/2022 15:56:54

AMBIENTE: PRODUCCION

EMISIÓN: NORMAL

CLAVE DE ACCESO:



2206202201019005003300120010020001261250012612510

Razón Social / Nombres y Apellidos: LOCIT LIMITED

Fecha Emisión: 22/06/2022

RUC / CI: 387758427

Nro. Guía:

Cod. Principal	Cant	Descripción	Unidad de Medida	Partida Arancel	Precio Unitario	Precio Total
62203101201	200	LOCKER GRIS RAL7042 AZUL RAL5003 MEDIANO INCLUYE PUERTA	UND	3926.10.00.00	44.618800	8,924.11
62203103201	200	LOCKER GRIS RAL7042 ROJO RAL3020 MEDIANO INCLUYE PUERTA	UND	3926.10.00.00	44.618800	8,924.11
62203102201	200	LOCKER GRIS RAL7042 AMARILLO RAL1003 MEDIANO INCLUYE PUERTA	UND	3926.10.00.00	44.618800	8,924.10

DATOS EXPORTACIÓN

País Origen:	ECUADOR	País Destino:	REINO UNIDO
Puerto Embarque:	GUAYAQUIL	País Destino:	213
Comercio Exterior:	EXPORTADOR	Puerto Destino:	LONDON GATE WAY
Incoterm Factura:	CIF	Puerto Adquisición:	213
Valor FOB:	26,772.32	Lugar IncoTerm:	LONDON
Flete Internacional:	4425.76	Seg. Inter:	49.92
Gastos Aduaneros:		Gastos Transporte Otros:	

PAGOS

Forma de Pago	OTROS CON UTILIZACIÓN DEL SISTEMA FINANCIERO
Total	31248.00
Plazo	0
Tiempo	días

Información Adicional

Dirección	UNIT 10 SECOND AVENUE DEESIDE INDUSTRIAL PARK. DEESIDE. FLINTSHIRE CH5 2NX UNITED KINGDOM UNITED KINGDOM
Email	richard@locit.co.uk ventas@plasticosrival.com
Comentario	EMBARQUE#2022-02
Vendedor Referencia	Fabrica Cuenca Referencia: 200014617 PO #12
País Origen	213
País Adquisición	213

SUBTOTAL 12%	0.00
SUBTOTAL 0%	26772.32
SUBTOTAL No objeto de IVA	0.00
SUBTOTAL Exento de IVA	0.00
SUBTOTAL SIN IMPUESTOS	26772.32
ICE	0.00
IVA 12%	0.00
SEGURO	49.92
FLETE	4,425.76
VALOR TOTAL	31248.00

Plasticos Rival Cia Ltda

Dir Matriz: RICAURTE A TRES CUADRAS DE LA ESCUELA
EEUU SECTOR EL TABLON CUENCA AZUAY ECUADOR

Dir Sucursal: Cuenca. Ricaurte sector el Tablon

Contribuyente Especial No. 5368

Obligado a llevar Contabilidad: SI
Comercio Exterior: EXPORTADOR

R.U.C.: 0190050033001

FACTURA

No.: 001-002-000127726

NÚMERO DE AUTORIZACIÓN:

2107202201019005003300120010020001277260012772612

FECHA Y HORA DE AUTORIZACIÓN: 21/07/2022 16:49:34

AMBIENTE: PRODUCCION

EMISIÓN: NORMAL

CLAVE DE ACCESO:



2107202201019005003300120010020001277260012772612

Razón Social / Nombres y Apellidos: LOCIT LIMITED

RUC / CI: 387758427

Fecha Emisión: 21/07/2022

Nro. Guía:

Cod. Principal	Cant	Descripción	Unidad de Medida	Partida Arancel	Precio Unitario	Precio Total
62203105201	740	LOCKER GRIS RAL7042 GRIS RAL7042 MEDIANO INCLUYE PUERTA	UND	3926.10.00.00	45.871900	33,945.20

DATOS EXPORTACIÓN

País Origen:	ECUADOR	País Destino:	REINO UNIDO
Puerto Embarque:	GUAYAQUIL	País Destino:	213
Comercio Exterior:	EXPORTADOR	Puerto Destino:	LONDON GATE WAY
Incoterm Factura:	CIF	Puerto Adquisición:	213
Valor FOB:	33,945.20	Lugar IncoTerm:	LONDON
Flete Internacional:	4532.44	Seg. Inter:	61.56
Gastos Aduaneros:		Gastos Transporte Otros:	

PAGOS

Forma de Pago	OTROS CON UTILIZACIÓN DEL SISTEMA FINANCIERO
Total	38539.20
Plazo	0
Tiempo	días

Información Adicional

Dirección UNIT 10 SECOND AVENUE DEESIDE INDUSTRIAL PARK.
DEESIDE. FLINTSHIRE CH5 2NX UNITED KINGDOM UNITED KINGDOM

Email ventas@plasticosrival.com

Comentario EMBARQUE#2022-03

Vendedor Referencia Fabrica Cuenca Referencia: 200014613 OC N# 11

País Origen 213 País Adquisición: 213

SUBTOTAL 12%	0.00
SUBTOTAL 0%	33945.20
SUBTOTAL No objeto de IVA	0.00
SUBTOTAL Exento de IVA	0.00
SUBTOTAL SIN IMPUESTOS	33945.20
ICE	0.00
IVA 12%	0.00
SEGURO	61.56
FLETE	4,532.44
VALOR TOTAL	38539.20

Plasticos Rival Cia Ltda

Dir Matriz: RICAURTE A TRES CUADRAS DE LA ESCUELA
EEUU SECTOR EL TABLON CUENCA AZUAY ECUADOR

Dir Sucursal: Cuenca. Ricaurte sector el Tablon

Contribuyente Especial No. 5368

Obligado a llevar Contabilidad: SI
Comercio Exterior: EXPORTADOR

R.U.C.: 0190050033001

FACTURA

No.: 001-002-000129230

NÚMERO DE AUTORIZACIÓN:

1608202201019005003300120010020001292300012923012

FECHA Y HORA DE AUTORIZACIÓN: 16/08/2022 15:00:11

AMBIENTE: PRODUCCION

EMISIÓN: NORMAL

CLAVE DE ACCESO:



1608202201019005003300120010020001292300012923012

Razón Social / Nombres y Apellidos: LOCIT LIMITED

RUC / CI: 387758427

Fecha Emisión: 16/08/2022

Nro. Guía:

Cod. Principal	Cant	Descripción	Unidad de Medida	Partida Arancel	Precio Unitario	Precio Total
62203105201	640	LOCKER GRIS RAL7042 GRIS RAL7042 MEDIANO INCLUYE PUERTA	UND	3926.10.00.00	45.876600	29,361.46
62203105201	20	LOCKER GRIS RAL7042 GRIS RAL7042 MEDIANO INCLUYE PUERTA	UND	3926.10.00.00	45.860100	917.28
62203104301	40	LOCKER GRIS RAL7042 VERDE RAL6005 PEQUEÑO INCLUYE PUERTA	UND	3926.10.00.00	34.235300	1,369.30

DATOS EXPORTACIÓN

País Origen:	ECUADOR	País Destino:	REINO UNIDO
Puerto Embarque:	GUAYAQUIL	País Destino:	213
Comercio Exterior:	EXPORTADOR	Puerto Destino:	LONDON GATE WAY
Incoterm Factura:	CIF	Puerto Adquisición:	213
Valor FOB:	31,648.04	Lugar IncoTerm:	LONDON
Flete Internacional:	4215.78	Seg. Inter:	57.38
Gastos Aduaneros:		Gastos Transporte Otros:	

PAGOS

Forma de Pago	OTROS CON UTILIZACIÓN DEL SISTEMA FINANCIERO
Total	35921.20
Plazo	0
Tiempo	días

Información Adicional

Dirección	UNIT 10 SECOND AVENUE DEESIDE INDUSTRIAL PARK, DEESIDE, FLINTSHIRE CH5 2NX UNITED KINGDOM UNITED KINGDOM
Email	ventas@plasticosrival.com
Comentario	EMBARQUE#2022-04
Vendedor Referencia	Fabrica Cuenca Referencia: 200014614 PO N# 11 200014615 PO # 11 RW13. 200015198.
País Origen	
País Adquisición	213 País Adquisición: 213

SUBTOTAL 12%	0.00
SUBTOTAL 0%	31648.04
SUBTOTAL No objeto de IVA	0.00
SUBTOTAL Exento de IVA	0.00
SUBTOTAL SIN IMPUESTOS	31648.04
ICE	0.00
IVA 12%	0.00
SEGURO	57.38
FLETE	4,215.78
VALOR TOTAL	35921.20

Plásticos Rival Cia Ltda

Dir Matriz: RICAURTE A TRES CUADRAS DE LA ESCUELA
EEUU SECTOR EL TABLON CUENCA AZUAY ECUADOR

Contribuyente Especial No. 5368

Obligado a llevar Contabilidad: SI
Comercio Exterior: EXPORTADOR

R.U.C.: 0190050033001

FACTURA

No.: 001-002-000130300

NÚMERO DE AUTORIZACIÓN:

0509202201019005003300120010020001303000013030013

FECHA Y HORA DE AUTORIZACIÓN: 05/09/2022 16:12:36

AMBIENTE: PRODUCCION

EMISIÓN: NORMAL

CLAVE DE ACCESO:



0509202201019005003300120010020001303000013030013

Razón Social / Nombres y Apellidos: LOCIT LIMITED

Fecha Emisión: 05/09/2022

RUC / CI: 387758427

Nro. Guía:

Cod. Principal	Cant	Descripción	Unidad de Medida	Partida Arancel	Precio Unitario	Precio Total
62203101301	854	LOCKER GRIS RAL7042 AZUL RAL5003 PEQUEÑO INCLUYE PUERTA	UND	3926.10.00.00	34.052700	29,079.54
62203102201	100	LOCKER GRIS RAL7042 AMARILLO RAL1003 MEDIANO INCLUYE PUERTA	UND	3926.10.00.00	45.868300	4,586.80

DATOS EXPORTACIÓN

País Origen:	ECUADOR	País Destino:	REINO UNIDO
Puerto Embarque:	GUAYAQUIL	País Destino:	213
Comercio Exterior:	EXPORTADOR	Puerto Destino:	LONDON GATE WAY
Incoterm Factura:	CIF	Puerto Adquisición:	213
Valor FOB:	33,666.34	Lugar IncoTerm:	LONDON
Flete Internacional:	4538.87	Seg. Inter:	61.13
Gastos Aduaneros:		Gastos Transporte Otros:	

PAGOS

Forma de Pago	OTROS CON UTILIZACIÓN DEL SISTEMA FINANCIERO
Total	38266.34
Plazo	0
Tiempo	días

Información Adicional

Dirección	UNIT 10 SECOND AVENUE DEESIDE INDUSTRIAL PARK, DEESIDE, FLINTSHIRE CH5 2NX UNITED KINGDOM UNITED KINGDOM
Email	ventas@plasticosrival.com
Comentario	EMBARQUE#2022-06
Vendedor	Fabrica Cuenca Referencia: RW14. 200015197
Referencia	RW13. 200015198.
País Origen	
País Adquisición	213 País Adquisición: 213

SUBTOTAL 12%	0.00
SUBTOTAL 0%	33666.34
SUBTOTAL No objeto de IVA	0.00
SUBTOTAL Exento de IVA	0.00
SUBTOTAL SIN IMPUESTOS	33666.34
ICE	0.00
IVA 12%	0.00
SEGURO	61.13
FLETE	4,538.87
VALOR TOTAL	38266.34



Plásticos Rival Cia Ltda

Dir Matriz: RICAURTE A TRES CUADRAS DE LA ESCUELA
EEUU SECTOR EL TABLON CUENCA AZUAY ECUADOR

Dir Sucursal: Cuenca. Ricaurte sector el Tablon

Contribuyente Especial No. 5368

Obligado a llevar Contabilidad: SI
Comercio Exterior: EXPORTADOR

R.U.C.: 0190050033001

FACTURA

No.: 001-002-000130885

NÚMERO DE AUTORIZACIÓN:

1409202201019005003300120010020001308850013088519

FECHA Y HORA DE AUTORIZACIÓN: 14/09/2022 15:04:54

AMBIENTE: PRODUCCION

EMISIÓN: NORMAL

CLAVE DE ACCESO:



1409202201019005003300120010020001308850013088519

Razón Social / Nombres y Apellidos: LOCIT LIMITED

Fecha Emisión: 14/09/2022

RUC / CI: 387758427

Nro. Guía:

Cod. Principal	Cant	Descripción	Unidad de Medida	Partida Arancel	Precio Unitario	Precio Total
62203101301	494	LOCKER GRIS RAL7042 AZUL RAL5003 PEQUEÑO INCLUYE PUERTA	UND	3926.10.00.00	33.987500	16,789.68
62203105301	300	LOCKER GRIS RAL7042 GRIS RAL7042 PEQUEÑO INCLUYE PUERTA	UND	3926.10.00.00	33.987500	10,196.16
62203102301	180	LOCKER GRIS RAL7042 AMARILLO RAL1003 PEQUEÑO INCLUYE PUERTA	UND	3926.10.00.00	33.987500	6,117.70

DATOS EXPORTACIÓN

País Origen:	ECUADOR	País Destino:	REINO UNIDO
Puerto Embarque:	GUAYAQUIL	País Destino:	213
Comercio Exterior:	EXPORTADOR	Puerto Destino:	LONDON GATE WAY
Incoterm Factura:	CIF	Puerto Adquisición:	213
Valor FOB:	33,103.54	Lugar IncoTerm:	LONDON
Flete Internacional:	4539.77	Seg. Inter:	60.23
Gastos Aduaneros:		Gastos Transporte Otros:	

PAGOS

Forma de Pago	OTROS CON UTILIZACIÓN DEL SISTEMA FINANCIERO
Total	37703.54
Plazo	0
Tiempo	días

Información Adicional

Dirección UNIT 10 SECOND AVENUE DEESIDE INDUSTRIAL PARK.
DEESIDE. FLINTSHIRE CH5 2NX UNITED KINGDOM UNITED KINGDOM

Email ventas@plasticosrival.com

Comentario EMBARQUE#2022-07

Vendedor Referencia Fabrica Cuenca Referencia: RW14. 200015197

País Origen 213 País Adquisición: 213

SUBTOTAL 12%	0.00
SUBTOTAL 0%	33103.54
SUBTOTAL No objeto de IVA	0.00
SUBTOTAL Exento de IVA	0.00
SUBTOTAL SIN IMPUESTOS	33103.54
ICE	0.00
IVA 12%	0.00
SEGURO	60.23
FLETE	4,539.77
VALOR TOTAL	37703.54

RIVAL

+ t u b o s +



R.U.C.: 0190050033001

FACTURA

No. 001 - 002 - 000018114

NÚMERO DE AUTORIZACIÓN

2206201601019005003300120010020000181140001811411

FECHA Y HORA DE
AUTORIZACIÓN:

AMBIENTE: PRODUCCIÓN

EMISIÓN: NORMAL

CLAVE DE ACCESO



2206201601019005003300120010020000181140001811411

Dir. Matriz : RICAURTE A TRES CUADRAS DE LA ESCUELA EEUU SECTOR
TABLON

Dir. Sucursal : Cuenca, Ricaurte sector el Tablon

Contribuyente Especial Nro. : 5368

OBLIGADO A LLEVAR CONTABILIDAD : SI

Razón Social / Nombre y Apellidos : ACTION STORAGE SYSTEMS LTD

RUC / CI: GB443758625

Fecha de Emisión : 22/06/2016

Guía Remisión :

Cod. Principal	Cant	Descripción	Tarifa del Impuesto	Unidad de Medida	Partida Arancel	Precio Unitario	Precio Total
62203101101	236,00	LOCKER GRIS AZUL GRANDE INCLUYE PUERTA	0	UND	3926.10.00.00	53.2000	12.555,20
62203104101	90,00	LOCKER GRIS VERDE GRANDE INCLUYE PUERTA	0	UND	3926.10.00.00	53.2000	4.788,00
62203103101	70,00	LOCKER GRIS ROJO GRANDE INCLUYE PUERTA	0	UND	3926.10.00.00	53.2000	3.724,00
62203102101	70,00	LOCKER GRIS AMARILLO GRANDE INCLUYE PUERTA	0	UND	3926.10.00.00	53.2000	3.724,00
62203305001	472,00	CUBIERTA LOCKER GRIS	0	UND	3926.10.00.00	7.5000	3.540,00
SVEN005	1,00	FLETE DE EXPORTACION	0	UND	3926.10.00.00	3.030.2000	3.030,20
SVEN006	1,00	SEGURO DE EXPORTACION	0	UND	3926.10.00.00	50.1800	50,18

País Origen: ECUADOR

País Destino: 213

Puerto Embarque: GUAYAQUIL

País Destino: REINO UNIDO

Comercio Exterior: EXPORTADOR

Puerto Destino: TILBURY

Incoter Factura: CIF

Puerto Adquisición: 213

Valor FOB: 28.331,20

Lugar Incoterm: GUAYAQUIL

Flete Internacional: 3.030,20

Seg. Inter: 50,18

Gastos Aduaneros: 0,00

Gastos Trans: 0,00

Total del Documento: 31.411,58



PAGOS**Forma de Pago:****Total:** 31.411,58**Plazo:** 0**Tiempo:** DIAS

Dr. Edgar Cevallos
NOTARIO PÚBLICO PRIMERO
CUENCA - ECUADOR

Información Adicional

Dirección Cliente: 6 FITZHAMON COURT
MILTON KEYNES BUCKINGHAMSHIRE

Vendedor: Fabrica Cuenca

Referencia: 18114

Condición de Pago: 0

Email Cliente: bodguayas@plasticosrival.com;ventas@plasticosrival.com;adelgado@plasticosrival.com

Fecha de Vencimiento: 23/06/2016

Comentarios: EXPORTACION MARITIMA - PO 96129 / 97034

SUBTOTAL 0 %	USD	0,00
SUBTOTAL 0,00 %	USD	31.411,58
SUBTOTAL No sujeto de IVA	USD	
SUBTOTAL SIN IMPUESTO	USD	31.411,58
ICE	USD	
IVA 0 %	USD	0,00
SEGURO	USD	50,18
FLETE	USD	3.030,20
VALOR TOTAL	USD	31.411,58

NOTARIA PRIMERA DEL CANTON CUENCA

DE ACUERDO CON LA FACULTAD PREVISTA EN EL
NUMERAL 5 DEL ART. 18 DE LA LEY NOTARIAL, DOY FE
QUE LA COPIA QUE ANTECEDE ES IGUAL A LA FOTOCOPIA
CERTIFICADA PRESENTADA ANTE MI ENF.
CUENCA, DE 25 OCT 2012 DE 20.....



Dr. Edgar Cevallos
NOTARIO PÚBLICO PRIMERO



00168 / 00218

RIVAL

+ t u b o s +



R.U.C.: 0190050033001

FACTURA

No. 001 - 002 - 000018253

NÚMERO DE AUTORIZACIÓN

2806201601019005003300120010020000182530001825319

FECHA Y HORA DE
AUTORIZACIÓN:

AMBIENTE: PRODUCCIÓN

EMISIÓN: NORMAL

CLAVE DE ACCESO



2806201601019005003300120010020000182530001825319

Dir. Matriz : RICAURTE A TRES CUADRAS DE LA ESCUELA EEUU SECTOR
TABLON

Dir. Sucursal : Cuenca, Ricaurte sector el Tablon

Contribuyente Especial Nro. : 5368

OBLIGADO A LLEVAR CONTABILIDAD : SI

Razón Social / Nombre y Apellidos : ACTION STORAGE SYSTEMS LTD

RUC / CI: GB443758625

Fecha de Emisión : 28/06/2016

Guía Remisión :

Cod. Principal	Cant	Descripción	Tarifa del Impuesto	Unidad de Medida	Partida Arancel	Precio Unitario	Precio Total
62203101301	342,00	LOCKER GRIS AZUL PEQUEÑO INCLUYE PUERTA	0	UND	3926.10.00.00	23.8000	8.139,60
62203104301	309,00	LOCKER GRIS VERDE PEQUEÑO INCLUYE PUERTA	0	UND	3926.10.00.00	23.8000	7.354,20
62203103301	185,00	LOCKER GRIS ROJO PEQUEÑO INCLUYE PUERTA	0	UND	3926.10.00.00	23.8000	4.403,00
62203102301	143,00	LOCKER GRIS AMARILLO PEQUEÑO INCLUYE PUERTA	0	UND	3926.10.00.00	23.8000	3.403,40
SVEN005	1,00	FLETE DE EXPORTACION	0	UND	3926.10.00.00	3.159.0000	3.159,00
SVEN006	1,00	SEGURO DE EXPORTACION	0	UND	3926.10.00.00	42.3300	42,33

País Origen: ECUADOR

Puerto Embarque: GUAYAQUIL

Comercio Exterior: EXPORTADOR

Incoter Factura: CIF

Valor FOB: 23.300,20

Flete Internacional: 3.159,00

Gastos Aduaneros: 0,00

País Destino: 213

País Destino: REINO UNIDO

Puerto Destino: TILBURY

Puerto Adquisición: 213

Lugar Incoterm: GUAYAQUIL

Seg. Inter: 42,33

Gastos Trans: 0,00

Total del Documento: 26.501,53



PAGOS**Forma de Pago:**

Total: 26.501,53
Plazo: 0
Tiempo: DIAS

Dr. Edgar Cevallos
NOTARIO PÚBLICO PRIMERO
CUENCA - ECUADOR

Información Adicional

Dirección Cliente: 6 FITZHAMON COURT
MILTON KEYNES BUCKINGHAMSHIRE
Vendedor: Fabrica Cuenca
Referencia: 0131505 ORDEN 97035
Condición de Pago: 0
Email Cliente: bodguayas@plasticosrival.com;ventas@plasticosrival.com;adelgado@plasticosrival.com
Fecha de Vencimiento: 28/06/2016
Comentarios: EMBARQUE MARITIMO - PO 97035

SUBTOTAL 0 %	USD	0,00
SUBTOTAL 0,00 %	USD	26.501,53
SUBTOTAL No sujeto de IVA	USD	
SUBTOTAL SIN IMPUESTO	USD	26.501,53
ICE	USD	
IVA 0 %	USD	0,00
SEGURO	USD	42,33
FLETE	USD	3.159,00
VALOR TOTAL	USD	26.501,53

NOTARIA PRIMERA DEL CANTON CUENCA

DE ACUERDO CON LA FACULTAD PREVISTA EN EL
NUMERAL 5 DEL ART. 18 DE LA LEY NOTARIAL, DOY FE
QUE LA COPIA QUE ANTECEDE ES IGUAL A LA FOTOCOPIA
CERTIFICADA PRESENTADA ANTE MI EN FOLIO 1 DE 1
CUENCA, DE 25 OCT 2022 DE 20...



Dr. Edgar Cevallos
NOTARIO PÚBLICO PRIMERO



RIVAL

+ t u b o s +



R.U.C.: 0190050033001

FACTURA

No. 001 - 002 - 000019276

NÚMERO DE AUTORIZACIÓN

1907201601019005003300120010020000192760001927619

FECHA Y HORA DE
AUTORIZACIÓN:

AMBIENTE: PRODUCCIÓN

EMISIÓN: NORMAL

CLAVE DE ACCESO



1907201601019005003300120010020000192760001927619

Dir. Matriz : RICAURTE A TRES CUADRAS DE LA ESCUELA EEUU SECTOR
TABLON

Dir. Sucursal : Cuenca, Ricaurte sector el Tablon

Contribuyente Especial Nro. : 5368

OBLIGADO A LLEVAR CONTABILIDAD : SI

Razón Social / Nombre y Apellidos : ACTION STORAGE SYSTEMS LTD

RUC / CI : GB443758625

Fecha de Emisión : 19/07/2016

Guía Remisión :

Cod. Principal	Cant	Descripción	Tarifa del Impuesto	Unidad de Medida	Partida Arancel	Precio Unitario	Precio Total
62203102301	25,00	LOCKER GRIS AMARILLO PEQUEÑO INCLUYE PUERTA	0	UND	3926.10.00.00	23.8000	595,00
62203101101	200,00	LOCKER GRIS AZUL GRANDE INCLUYE PUERTA	0	UND	3926.10.00.00	53.2000	10.640,00
62203104101	102,00	LOCKER GRIS VERDE GRANDE INCLUYE PUERTA	0	UND	3926.10.00.00	53.2000	5.426,40
62203103101	84,00	LOCKER GRIS ROJO GRANDE INCLUYE PUERTA	0	UND	3926.10.00.00	53.2000	4.468,80
62203102101	80,00	LOCKER GRIS AMARILLO GRANDE INCLUYE PUERTA	0	UND	3926.10.00.00	53.2000	4.256,00
SVEN006	1,00	SEGURO DE EXPORTACION	0	UND	3926.10.00.00	45.5900	45,59
SVEN005	1,00	FLETE DE EXPORTACION	0	UND	3926.10.00.00	3.107.1000	3.107,10

PAGOS**Forma de Pago:**

Total: 28.538,89

Plazo: 0

Tiempo: DIAS

Información Adicional

Teléfono: 4401908525700 / 4401908321650
 Dirección Cliente: 6 FITZHAMON COURT
 MILTON KEYNES BUCKINGHAMSHIRE
 Vendedor: Fabrica Cuenca
 Referencia: 0131506 ORDEN 97036; 0131524 ORDEN 9740
 Condición de Pago: Contado
 Email Cliente: bodguayas@plasticosrival.com; ventas@plasticosrival.com; adelgado@plasticosrival.com
 Fecha de Vencimiento: 19/07/2016
 Comentarios: EMB MARITIMO #4 PO 97036 - 97407

SUBTOTAL 0 %	USD	0,00
SUBTOTAL 0,00 %	USD	28.538,89
SUBTOTAL No sujeto de IVA	USD	
SUBTOTAL SIN IMPUESTO	USD	28.538,89
ICE	USD	
IVA 0 %	USD	0,00
SEGURO	USD	45,59
FLETE	USD	3.107,10
VALOR TOTAL	USD	28.538,89



00171 / 00218

Dr. Edgar Cevallos
NOTARIO PÚBLICO PRIMERO
CUENCA - ECUADOR**RIVAL****+ t u b o s +**

R.U.C.: 0190050033001

FACTURA

No. 001 - 002 - 000020788

NÚMERO DE AUTORIZACIÓN

2308201601019005003300120010020000207880002078811

FECHA Y HORA DE

AUTORIZACIÓN:

AMBIENTE: PRODUCCIÓN

EMISIÓN: NORMAL

CLAVE DE ACCESO



2308201601019005003300120010020000207880002078811

Dir. Matriz : RICAURTE A TRES CUADRAS DE LA ESCUELA EEUU SECTOR TABLON

Dir. Sucursal : Cuenca, Ricaurte sector el Tablon

Contribuyente Especial Nro. : 5368

OBLIGADO A LLEVAR CONTABILIDAD : SI

Razón Social / Nombre y Apellidos : ACTION STORAGE SYSTEMS LTD

RUC / CI : GB443758625

Fecha de Emisión : 23/08/2016

Guía Remisión :

Cod. Principal	Cant	Descripción	Tarifa del Impuesto	Unidad de Medida	Partida Arancel	Precio Unitario	Precio Total
62203101201	230,00	LOCKER GRIS AZUL MEDIANO INCLUYE PUERTA	0	UND	3926.10.00.00	37.7500	8.682,50
62203104201	110,00	LOCKER GRIS VERDE MEDIANO INCLUYE PUERTA	0	UND	3926.10.00.00	37.7500	4.152,50
62203103201	230,00	LOCKER GRIS ROJO MEDIANO INCLUYE PUERTA	0	UND	3926.10.00.00	37.7500	8.682,50
62203102201	170,00	LOCKER GRIS AMARILLO MEDIANO INCLUYE PUERTA	0	UND	3926.10.00.00	37.7500	6.417,50
SVEN005	1,00	FLETE DE EXPORTACION	0	UND	3926.10.00.00	3.021.4700	3.021,47
SVEN006	1,00	SEGURO DE EXPORTACION	0	UND	3926.10.00.00	49.5300	49,53

País Origen: ECUADOR

Puerto Embarque: GUAYAQUIL

Comercio Exterior: EXPORTADOR

Incoter Factura: CIF

Valor FOB: 27.935,00

Flete Internacional: 3.021,47

Gastos Aduaneros: 0,00

Total del Documento: 31.006,00

País Destino: 213

País Destino: REINO UNIDO

Puerto Destino: TILBURY

Puerto Adquisición: 213

Lugar Incoterm: GUAYAQUIL

Seg. Inter: 49,53

Gastos Trans: 0,00



00172 / 00218

PAGOS

Forma de Pago: OTROS CON UTILIZACION DEL SISTEMA FINANCIERO
Total: 31.006,00
Plazo: 30
Tiempo: DIAS

Dr. Edgar Cevallos
NOTARIO PÚBLICO PRIMERO
CUENCA - ECUADOR

Información Adicional

Dirección Cliente: 6 FITZHAMON COURT
MILTON KEYNES BUCKINGHAMSHIRE
Vendedor: Fabrica Cuenca
Referencia: 0131523 ORDEN 97406
Condición de Pago: 30
Email Cliente: bodguayas@plasticosrival.com;ventas@plasticosrival.com;adelgado@plasticosrival.com
Fecha de Vencimiento: 22/09/2016
Comentarios: EMB MARITIMO #7 PO 97406

SUBTOTAL 0 %	USD	0,00
SUBTOTAL 0,00 %	USD	31.006,00
SUBTOTAL No sujeto de IVA	USD	
SUBTOTAL SIN IMPUESTO	USD	31.006,00
ICE	USD	
IVA 0 %	USD	0,00
SEGURO	USD	49,53
FLETE	USD	3.021,47
VALOR TOTAL	USD	31.006,00

NOTARIA PRIMERA DEL CANTON CUENCA
DE ACUERDO CON LA FACULTAD PREVISTA EN EL
NUMERAL 5 DEL ART. 18 DE LA LEY NOTARIAL, DOY FE
QUE LA COPIA QUE ANTECEDE ES IGUAL A LA FOTOCOPIA
CERTIFICADA PRESENTADA ANTE MI FE.
CUENCA DE 25 DE OCTUBRE DE 2012



Dr. Edgar Cevallos
NOTARIO PÚBLICO PRIMERO



00173 / 00218

Dr. Edgar Cevallos
NOTARIO PÚBLICO PRIMERO
CUENCA - ECUADOR**RIVAL****+ t u b o s +**

R.U.C.: 0190050033001

FACTURA

No. 001 - 002 - 000029502

NÚMERO DE AUTORIZACIÓN

303201701019005003300120010020000295020002950218

FECHA Y HORA DE
AUTORIZACIÓN:

AMBIENTE: PRODUCCIÓN

EMISIÓN: NORMAL

CLAVE DE ACCESO



303201701019005003300120010020000295020002950218

Dir. Matriz : RICAURTE A TRES CUADRAS DE LA ESCUELA EEUU SECTOR
TABLON

Dir. Sucursal : Cuenca, Ricaurte sector el Tablon

Contribuyente Especial Nro. : 5368

OBLIGADO A LLEVAR CONTABILIDAD : SI

Razón Social / Nombre y Apellidos : ACTION STORAGE SYSTEMS LTD

RUC / CI : GB443758625

Fecha de Emisión : 03/03/2017

Guía Remisión :

Cod. Principal	Cant	Descripción	Tarifa del Impuesto	Unidad de Medida	Partida Arancel	Precio Unitario	Precio Total
62203101201	740,00	LOCKER GRIS RAL7042 AZUL RAL5003 MEDIANO INCLUYE PU	0	UND	3926.10.00.00	37.7506	27.935,00
62203305001	334,00	CUBIERTA LOCKER GRIS	0	UND	3926.10.00.00	7.4999	2.505,00
SVEN005	1,00	FLETE DE EXPORTACION	0	UND	3926.10.00.00	3,024.1400	3.024,14
SVEN006	1,00	SEGURO DE EXPORTACION	0	UND	3926.10.00.00	53.5400	53,54

País Origen: ECUADOR

Puerto Embarque: GUAYAQUIL

Comercio Exterior: EXPORTADOR

Incoter Factura: CIF

Valor FOB: 30.440,00

Flete Internacional: 3.024,14

Gastos Aduaneros: 0,00

Total del Documento: 33.517,68

País Destino: 213

País Destino: REINO UNIDO

Puerto Destino: LONDON GATE WAY

Puerto Adquisición: 213

Lugar Incoterm: GUAYAQUIL

Seg. Inter: 53,54

Gastos Trans: 0,00

PAGOS

Forma de Pago: OTROS CON UTILIZACION DEL SISTEMA FINANCIERO

Total: 33.517,68

Plazo: 0

Tiempo: DIAS

Información AdicionalDirección Cliente: 6 FITZHAMON COURT
MILTON KEYNES BUCKINGHAMSHIRE

Vendedor: Fabrica Cuenca

Referencia: 02618 ORDEN 101455

Condición de Pago: 0

Email Cliente: bodguayas@plasticosrival.com;ventas@plasticosrival.com;adelgado@plasticosrival.com

Fecha de Vencimiento: 03/03/2017

Comentarios: EMB MARITIMO # 8 PO 101455

SUBTOTAL 0 %	USD	0,00
SUBTOTAL 0,00 %	USD	33.517,68
SUBTOTAL No sujeto de IVA	USD	
SUBTOTAL SIN IMPUESTO	USD	33.517,68
ICE	USD	
IVA 0 %	USD	0,00
SEGURO	USD	53,54
FLETE	USD	3.024,14
VALOR TOTAL	USD	33.517,68

RIVAL

+ t u b o s +



R.U.C.: 0190050033001

FACTURA

No. 001 - 002 - 000029503

NÚMERO DE AUTORIZACIÓN

303201701019005003300120010020000295030002950310

FECHA Y HORA DE

AUTORIZACIÓN:

AMBIENTE: PRODUCCIÓN

EMISIÓN: NORMAL

CLAVE DE ACCESO



303201701019005003300120010020000295030002950310

Dir. Matriz : RICAURTE A TRES CUADRAS DE LA ESCUELA EEUU SECTOR TABLON

Dir. Sucursal : Cuenca, Ricaurte sector el Tablon

Contribuyente Especial Nro. : 5368

OBLIGADO A LLEVAR CONTABILIDAD : SI

Razón Social/ Nombre y Apellidos : ACTION STORAGE SYSTEMS LTD

RUC / CI : GB443758625

Fecha de Emisión : 03/03/2017

Guía Remisión :

Cod. Principal	Cant	Descripción	Tarifa del Impuesto	Unidad de Medida	Partida Arancel	Precio Unitario	Precio Total
62203101301	676,00	LOCKER GRIS RAL7042 AZUL RAL5003 PEQUEÑO INCLUYE PU	0	UND	3926.10.00.00	23.8017	16.088,80
62203103301	124,00	LOCKER GRIS RAL7042 ROJO RAL3020 PEQUEÑO INCLUYE PU	0	UND	3926.10.00.00	23.8017	2.951,20
62203102301	179,00	LOCKER GRIS RAL7042 AMARILLO RAL1003 PEQUEÑO INCLUYE PU	0	UND	3926.10.00.00	23.8017	4.260,20
SVEN005	1,00	FLETE DE EXPORTACION	0	UND	3926.10.00.00	3.159.0000	3.159,00
SVEN006	1,00	SEGURO DE EXPORTACION	0	UND	3926.10.00.00	42.3300	42,33

País Origen:	ECUADOR	País Destino:	213
Puerto Embarque:	GUAYAQUIL	País Destino:	REINO UNIDO
Comercio Exterior:	EXPORTADOR	Puerto Destino:	LONDON GATE WAY
Incoter Factura:	CIF	Puerto Adquisición:	213
Valor FOB:	23.300,20	Lugar Incoterm:	GUAYAQUIL
Flete Internacional:	3.159,00	Seg. Inter:	42,33
Gastos Aduaneros:	0,00	Gastos Trans:	0,00
Total del Documento:			26.501,53

PAGOS

Forma de Pago: OTROS CON UTILIZACION DEL SISTEMA FINANCIERO
Total: 26.501,53
Plazo: 0
Tiempo: DIAS

Información Adicional

Dirección Cliente: 6 FITZHAMON COURT
 MILTON KEYNES BUCKINGHAMSHIRE
Vendedor: Fabrica Cuenca
Referencia: 02618 ORDEN 101768
Condicion de Pago: 0
Email Cliente: bodguayas@plasticosrival.com;ventas@plasticosrival.com;adelgado@plasticosrival.com
Fecha de Vencimiento: 03/03/2017
Comentarios: EMB MARITIMO # 8 PO 101768

SUBTOTAL 0 %	USD	0,00
SUBTOTAL 0,00 %	USD	26.501,53
SUBTOTAL No sujeto de IVA	USD	
SUBTOTAL SIN IMPUESTO	USD	26.501,53
ICE	USD	
IVA 0 %	USD	0,00
SEGURO	USD	42,33
FLETE	USD	3.159,00
VALOR TOTAL	USD	26.501,53



RIVAL**+ t u b o s +**

R.U.C.: 0190050033001

FACTURA

No. 001 - 002 - 000039641

NÚMERO DE AUTORIZACIÓN

2909201701019005003300120010020000396410003964111

FECHA Y HORA DE

AUTORIZACIÓN:

AMBIENTE: PRODUCCIÓN

EMISIÓN: NORMAL

CLAVE DE ACCESO



2909201701019005003300120010020000396410003964111

Dir. Matriz : RICAURTE A TRES CUADRAS DE LA ESCUELA EEUU SECTOR TABLON

Dir. Sucursal : Cuenca, Ricaurte sector el Tablon

Contribuyente Especial Nro. : 5368

OBLIGADO A LLEVAR CONTABILIDAD : SI

Razón Social/ Nombre y Apellidos : ACTION STORAGE SYSTEMS LTD

RUC / CI : GB443758625

Fecha de Emisión : 29/09/2017

Guía Remisión :

Cod. Principal	Cant	Descripción	Tarifa del Impuesto	Unidad de Medida	Partida Arancel	Precio Unitario	Precio Total
62203101101	239,00	LOCKER GRIS RAL7042 AZUL RAL5003 GRANDE INCLUYE PUE	0	UND	3926.10.00.00	53.2015	12.714,79
62203103101	22,00	LOCKER GRIS RAL7042 ROJO RAL3020 GRANDE INCLUYE PUE	0	UND	3926.10.00.00	53.2015	1.170,41
62203107101	80,00	LOCKER GRIS AMARILLO RAL1003 GRANDE INCLUYE PUERTA	0	UND	3926.10.00.00	53.2015	4.256,00
62203315001	200,00	CUBIERTA LOCKER GRIS RAL	0	UND	3926.10.00.00	7.4999	1.500,00
SVEN006	1,00	SEGURO DE EXPORTACION	0	UND	3926.10.00.00	34.9700	34,97
SVEN005	1,00	FLETE DE EXPORTACION	0	UND	3926.10.00.00	2.216.2200	2.216,22

País Origen: ECUADOR

Puerto Embarque: GUAYAQUIL

Comercio Exterior: EXPORTADOR

Incoter Factura: CIF

Valor FOB: 19.641,20

Flete Internacional: 2.216,22

Gastos Aduaneros: 0,00

Total del Documento: 21.892,39

País Destino: 213

País Destino: REINO UNIDO

Puerto Destino: LONDON GATE WAY

Puerto Adquisición: 213

Lugar Incoterm: LONDON

Seg. Inter: 34,97

Gastos Trans: 0,00

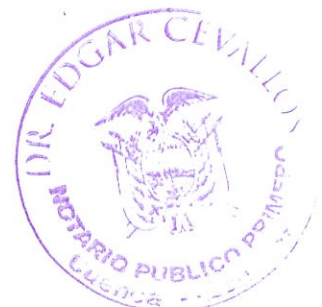

PAGOS

Forma de Pago: OTROS CON UTILIZACION DEL SISTEMA FINANCIERO
Total: 21.892,39
Plazo: 0
Tiempo: DIAS

Dr. Edgar Cevallos
NOTARIO PÚBLICO PRIMERO
CUENCA - ECUADOR

Información Adicional

Dirección Cliente: 6 FITZHAMON COURT
MILTON KEYNES BUCKINGHAMSHIRE
Vendedor: Fabrica Cuenca
Referencia: ORDER 105256
Condición de Pago: 0
Email Cliente: bodguayas@plasticosrival.com;ventas@plasticosrival.com;adelgado@plasticosrival.com
Fecha de Vencimiento: 29/09/2017
Comentarios: EMBARQUE MARITIMO #2017-06

SUBTOTAL 0 %	USD	0,00
SUBTOTAL 0,00 %	USD	21.892,39
SUBTOTAL No sujeto de IVA	USD	
SUBTOTAL SIN IMPUESTO	USD	21.892,39
ICE	USD	
IVA 0 %	USD	0,00
SEGURO	USD	34,97
FLETE	USD	2.216,22
VALOR TOTAL	USD	21.892,39



RIVAL

+ t u b o s +



R.U.C.: 0190050033001

FACTURA

No. 001 - 002 - 000039642

NÚMERO DE AUTORIZACIÓN

2909201701019005003300120010020000396420003964214

FECHA Y HORA DE

AUTORIZACIÓN:

AMBIENTE: PRODUCCIÓN

EMISIÓN: NORMAL

CLAVE DE ACCESO



2909201701019005003300120010020000396420003964214

Dir. Matriz : RICAURTE A TRES CUADRAS DE LA ESCUELA EEUU SECTOR TABLON

Dir. Sucursal : Cuenca, Ricaurte sector el Tablon

Contribuyente Especial Nro. : 5368

OBLIGADO A LLEVAR CONTABILIDAD : SI

Razón Social / Nombre y Apellidos : ACTION STORAGE SYSTEMS LTD

RUC / CI : GB443758625

Fecha de Emisión : 29/09/2017

Guía Remisión :

Cod. Principal	Cant	Descripción	Tarifa del Impuesto	Unidad de Medida	Partida Arancel	Precio Unitario	Precio Total
62203102301	276,00	LOCKER GRIS RAL7042 AMARILLO RAL1003 PEQUEÑO INCLU	0	UND	3926.10.00.00	23.8017	6.568,80
SVEN006	1,00	SEGURO DE EXPORTACION	0	UND	3926.10.00.00	11.9400	11,94
SVEN005	1,00	FLETE DE EXPORTACION	0	UND	3926.10.00.00	890.5800	890,58

País Origen: ECUADOR

Puerto Embarque: GUAYAQUIL

Comercio Exterior: EXPORTADOR

Incoter Factura: CIF

Valor FOB: 6.568,80

Flete Internacional: 890,58

Gastos Aduaneros: 0,00

Total del Documento: 7.471,32

País Destino: 213

País Destino: REINO UNIDO

Puerto Destino: LONDON GATE WAY

Puerto Adquisición: 213

Lugar Incoterm: LONDON

Seg. Inter: 11,94

Gastos Trans: 0,00

PAGOS

Forma de Pago: OTROS CON UTILIZACION DEL SISTEMA FINANCIERO

Total: 7.471,32

Plazo: 0

Tiempo: DIAS

Información Adicional

Dirección Cliente: 6 FITZHAMON COURT
MILTON KEYNES BUCKINGHAMSHIRE

Vendedor: Fabrica Cuenca

Referencia: ORDER 105694

Condición de Pago: 0

Email Cliente: bodguayas@plasticosrival.com;ventas@plasticosrival.com;adelgado@plasticosrival.com

Fecha de Vencimiento: 29/09/2017

Comentarios: EMBARQUE MARITIMO #2017-06

SUBTOTAL 0 %	USD	0,00
SUBTOTAL 0,00 %	USD	7.471,32
SUBTOTAL No sujeto de IVA	USD	
SUBTOTAL SIN IMPUESTO	USD	7.471,32
ICE	USD	
IVA 0 %	USD	0,00
SEGURO	USD	11,94
FLETE	USD	890,58
VALOR TOTAL	USD	7.471,32



RIVAL**+ t u b o s +**

R.U.C.: 0190050033001

FACTURA

No. 001 - 002 - 000040104

NÚMERO DE AUTORIZACIÓN

610201701019005003300120010020000401040004010414

FECHA Y HORA DE
AUTORIZACIÓN:

AMBIENTE: PRODUCCIÓN

EMISIÓN: NORMAL

CLAVE DE ACCESO



610201701019005003300120010020000401040004010414

Dir. Matriz : RICAURTE A TRES CUADRAS DE LA ESCUELA EEUU SECTOR
TABLON

Dir. Sucursal : Cuenca, Ricaurte sector el Tablon

Contribuyente Especial Nro. : 5368

OBLIGADO A LLEVAR CONTABILIDAD : SI

Razón Social / Nombre y Apellidos : ACTION STORAGE SYSTEMS LTD

RUC / CI : GB443758625

Fecha de Emisión : 06/10/2017

Guía Remisión :

Cod. Principal	Cant	Descripción	Tarifa del Impuesto	Unidad de Medida	Partida Arancel	Precio Unitario	Precio Total
62203105201	501,00	LOCKER GRIS RAL7042 GRIS RAL7042 MEDIANO INCLUYE PU	0	UND	3926.10.00.00	37.7506	18.912,75
SVEN006	1,00	SEGURO DE EXPORTACION	0	UND	3926.10.00.00	33.5300	33,53
SVEN005	1,00	FLETE DE EXPORTACION	0	UND	3926.10.00.00	2.045.6200	2.045,62

País Origen: ECUADOR

Puerto Embarque: GUAYAQUIL

Comercio Exterior: EXPORTADOR

Incoter Factura: CIF

Valor FOB: 18.912,75

Flete Internacional: 2.045,62

Gastos Aduaneros: 0,00

Total del Documento: 20.991,90

País Destino: 213

País Destino: REINO UNIDO

Puerto Destino: LONDON GATE WAY

Puerto Adquisición: 213

Lugar Incoterm: LONDON

Seg. Inter: 33,53

Gastos Trans: 0,00

PAGOS

Forma de Pago: OTROS CON UTILIZACION DEL SISTEMA FINANCIERO

Total: 20.991,90

Plazo: 0

Tiempo: DIAS

Información AdicionalDirección Cliente: 6 FITZHAMON COURT
MILTON KEYNES BUCKINGHAMSHIRE

Vendedor: Fabrica Cuenca

Referencia: EXP 104783/129355

Condición de Pago: 0

Email Cliente: bodguayas@plasticosrival.com; ventas@plasticosrival.com; adelgado@plasticosrival.com

Fecha de Vencimiento: 06/10/2017

Comentarios: EMBARQUE MARITIMO #2017-07

SUBTOTAL 0 %	USD	0,00
SUBTOTAL 0,00 %	USD	20.991,90
SUBTOTAL No sujeto de IVA	USD	
SUBTOTAL SIN IMPUESTO	USD	20.991,90
ICE	USD	
IVA 0 %	USD	0,00
SEGURO	USD	33,53
FLETE	USD	2.045,62
VALOR TOTAL	USD	20.991,90



00179 / 00218

RIVAL**+ t u b o s +**

R.U.C.: 0190050033001

FACTURA

No. 001 - 002 - 000042028

NÚMERO DE AUTORIZACIÓN

1011201701019005003300120010020000420280004202816

FECHA Y HORA DE
AUTORIZACIÓN:

AMBIENTE: PRODUCCIÓN

EMISIÓN: NORMAL

CLAVE DE ACCESO



1011201701019005003300120010020000420280004202816

Dir. Matriz : RICAURTE A TRES CUADRAS DE LA ESCUELA EEUU SECTOR
TABLON

Dir. Sucursal : Cuenca, Ricaurte sector el Tablon

Contribuyente Especial Nro. : 5368

OBLIGADO A LLEVAR CONTABILIDAD : SI

Razón Social / Nombre y Apellidos : ACTION STORAGE SYSTEMS LTD

RUC / CI: GB443758625

Fecha de Emisión : 10/11/2017

Guía Remisión :

Cod. Principal	Cant	Descripción	Tarifa del Impuesto	Unidad de Medida	Partida Arancel	Precio Unitario	Precio Total
62203101301	200,00	LOCKER GRIS RAL7042 AZUL RAL5003 PEQUEÑO INCLUYE PU	0	UND	3926.10.00.00	23.8017	4.760,00
62203102301	100,00	LOCKER GRIS RAL7042 AMARILLO RAL1003 PEQUEÑO INCLUY	0	UND	3926.10.00.00	23.8017	2.380,00
62203103301	100,00	LOCKER GRIS RAL7042 ROJO RAL3020 PEQUEÑO INCLUYE PU	0	UND	3926.10.00.00	23.8017	2.380,00
62203104301	100,00	LOCKER GRIS RAL7042 VERDE RAL6005 PEQUEÑO INCLUYE P	0	UND	3926.10.00.00	23.8017	2.380,00
62203101201	200,00	LOCKER GRIS RAL7042 AZUL RAL5003 MEDIANO INCLUYE PU	0	UND	3926.10.00.00	37.7506	7.550,00
62203102201	40,00	LOCKER GRIS RAL7042 AMARILLO RAL1003 MEDIANO INCLUY	0	UND	3926.10.00.00	37.7506	1.510,00
62203103201	60,00	LOCKER GRIS RAL7042 ROJO RAL3020 MEDIANO INCLUYE PU	0	UND	3926.10.00.00	37.7506	2.265,00
62203104201	40,00	LOCKER GRIS RAL7042 VERDE RAL6005 MEDIANO INCLUYE P	0	UND	3926.10.00.00	37.7506	1.510,00
SVEN005	1,00	FLETE DE EXPORTACION	0	UND	3926.10.00.00	3.001.6200	3.001,62
SVEN006	1,00	SEGURO DE EXPORTACION	0	UND	3926.10.00.00	44.3800	44,38

País Origen: ECUADOR

Puerto Embarque: GUAYAQUIL

Comercio Exterior: EXPORTADOR

Incoter Factura: CIF

Valor FOB: 24.735,00

Flete Internacional: 3.001,62

Gastos Aduaneros: 0,00

Total del Documento: 27.781,00

País Destino: 213

País Destino: REINO UNIDO

Puerto Destino: LONDON GATE WAY

Puerto Adquisición: 213

Lugar Incoterm: LONDON

Seg. Inter: 44,38

Gastos Trans: 0,00



00180 / 00218

Dr. Edgar Cevallos
NOTARIO PÚBLICO PRIMERO
CUENCA - ECUADOR

PAGOS

Forma de Pago: OTROS CON UTILIZACION DEL SISTEMA FINANCIERO
Total: 27.781,00
Plazo: 0
Tiempo: DIAS

Información Adicional

Dirección Cliente: 6 FITZHAMON COURT
MILTON KEYNES BUCKINGHAMSHIRE
Vendedor: Fabrica Cuenca
Referencia: ORDER 106331
Condicion de Pago: 0
Email Cliente: bodguayas@plasticosrival.com;ventas@plasticosrival.com;adelgado@plasticosrival.com
Fecha de Vencimiento: 10/11/2017
Comentarios: EMBARQUE MARITIMO #2017-09

SUBTOTAL 0 %	USD	0,00
SUBTOTAL 0,00 %	USD	27.781,00
SUBTOTAL No sujeto de IVA	USD	
SUBTOTAL SIN IMPUESTO	USD	27.781,00
ICE	USD	
IVA 0 %	USD	0,00
SEGURO	USD	44,38
FLETE	USD	3.001,62
VALOR TOTAL	USD	27.781,00

NOTARIA PRIMERA DEL CANTON CUENCA

DE ACUERDO CON LA FACULTAD PREVISTA EN EL
NUMERAL 5 DEL ART. 10 DE LA LEY NOTARIAL, DOY FE
QUE LA COPIA QUE ANTECEDE ES IGUAL A LA FOTOCOPIA
CERTIFICADA PRESENTADA ANTE MI EN 2017
CUENCA, DE 25-10-2017 DE 20



Dr. Edgar Cevallos
NOTARIO PÚBLICO PRIMERO



00181 / 00218

RIVAL**+ t u b o s +**

R.U.C.: 0190050033001

FACTURA

No. 001 - 002 - 000043378

NÚMERO DE AUTORIZACIÓN

3011201701019005003300120010020000433780004337818

FECHA Y HORA DE
AUTORIZACIÓN:

AMBIENTE: PRODUCCIÓN

EMISIÓN: NORMAL

CLAVE DE ACCESO



3011201701019005003300120010020000433780004337818

Dir. Matriz : RICAURTE A TRES CUADRAS DE LA ESCUELA EEUU SECTOR
TABLON

Dir. Sucursal : Cuenca, Ricaurte sector el Tablon

Contribuyente Especial Nro. : 5368

OBLIGADO A LLEVAR CONTABILIDAD : SI

Razón Social / Nombre y Apellidos : ACTION STORAGE SYSTEMS LTD

RUC / CI : GB443758625

Fecha de Emisión : 30/11/2017

Guía Remisión :

Cod. Principal	Cant	Descripción	Tarifa del Impuesto	Unidad de Medida	Partida Arancel	Precio Unitario	Precio Total
62203101201	300,00	LOCKER GRIS RAL7042 AZUL RAL5003 MEDIANO INCLUYE PU	0	UND	3926.10.00.00	37.7506	11.325,00
62203104201	65,00	LOCKER GRIS RAL7042 VERDE RAL6005 MEDIANO INCLUYE P	0	UND	3926.10.00.00	37.7506	2.453,75
62203103201	100,00	LOCKER GRIS RAL7042 ROJO RAL3020 MEDIANO INCLUYE PU	0	UND	3926.10.00.00	37.7506	3.775,00
62203102201	64,00	LOCKER GRIS RAL7042 AMARILLO RAL1003 MEDIANO INCLUY	0	UND	3926.10.00.00	37.7506	2.416,00
SVEN005	1,00	FLETE DE EXPORTACION	0	UND	3926.10.00.00	2.159.9400	2.159,94
SVEN006	1,00	SEGURO DE EXPORTACION	0	UND	3926.10.00.00	35.4100	35,41

País Origen: ECUADOR

Puerto Embarque: GUAYAQUIL

Comercio Exterior: EXPORTADOR

Incoter Factura: CIF

Valor FOB: 19.969,75

Flete Internacional: 2.159,94

Gastos Aduaneros: 0,00

Total del Documento: 22.165,10

País Destino: 213

País Destino: REINO UNIDO

Puerto Destino: LONDON GATE WAY

Puerto Adquisición: 213

Lugar Incoterm: LONDON

Seg. Inter: 35,41

Gastos Trans: 0,00



00182 / 00218

Dr. Edgar Cevallos
NOTARIO PÚBLICO PRIMERO
CUENCA - ECUADOR

PAGOS

Forma de Pago: OTROS CON UTILIZACION DEL SISTEMA FINANCIERO
Total: 22.165,10
Plazo: 0
Tiempo: DIAS

Información Adicional

Dirección Cliente: 6 FITZHAMON COURT
MILTON KEYNES BUCKINGHAMSHIRE
Vendedor: Fabrica Cuenca
Referencia: ORDER 105927
Condición de Pago: 0
Email Cliente: bodguayas@plasticosrival.com;ventas@plasticosrival.com;adelgado@plasticosrival.com
Fecha de Vencimiento: 30/11/2017
Comentarios: EMBARQUE MARITIMO #2017-10

SUBTOTAL 0 %	USD	0,00
SUBTOTAL 0,00 %	USD	22.165,10
SUBTOTAL No sujeto de IVA	USD	
SUBTOTAL SIN IMPUESTO	USD	22.165,10
ICE	USD	
IVA 0 %	USD	0,00
SEGURO	USD	35,41
FLETE	USD	2.159,94
VALOR TOTAL	USD	22.165,10

NOTARIA PRIMERA DEL CANTON CUENCA
DE ACUERDO CON LA FACULTAD PREVISTA EN EL
NUMERAL 5 DEL ART. 18 DE LA LEY NOTARIAL, DOY FE
QUE LA COPIA QUE ANTECEDE ES IGUAL A LA FOTOCOPIA
CERTIFICADA PRESENTADA ANTE MI ENFEO
CUENCA, DE 7 OCT 2022 DE 20



Dr. Edgar Cevallos
NOTARIO PÚBLICO PRIMERO



RIVAL**+ t u b o s +**

R.U.C.: 0190050033001

FACTURA

No. 001 - 002 - 000044397

NÚMERO DE AUTORIZACIÓN

1812201701019005003300120010020000443970004439715

FECHA Y HORA DE
AUTORIZACIÓN:

AMBIENTE: PRODUCCIÓN

EMISIÓN: NORMAL

CLAVE DE ACCESO



1812201701019005003300120010020000443970004439715

Dir. Matriz : RICAURTE A TRES CUADRAS DE LA ESCUELA EEUU SECTOR
TABLON

Dir. Sucursal : Cuenca, Ricaurte sector el Tablon

Contribuyente Especial Nro. : 5368

OBLIGADO A LLEVAR CONTABILIDAD : SI

Razón Social / Nombre y Apellidos : ACTION STORAGE SYSTEMS LTD

RUC / CI: GB443758625

Fecha de Emisión : 18/12/2017

Guía Remisión :

Cod. Principal	Cant	Descripción	Tarifa del Impuesto	Unidad de Medida	Partida Arancel	Precio Unitario	Precio Total
62203101101	89,00	LOCKER GRIS RAL7042 AZUL RAL5003 GRANDE INCLUYE PUE	0	UND	3926.10.00.00	53.2015	4.734,80
62203104101	130,00	LOCKER GRIS RAL7042 VERDE RAL6005 GRANDE INCLUYE PL	0	UND	3926.10.00.00	53.2015	6.916,00
62203103101	130,00	LOCKER GRIS RAL7042 ROJO RAL3020 GRANDE INCLUYE PUE	0	UND	3926.10.00.00	53.2015	6.916,00
62203102101	130,00	LOCKER GRIS RAL7042 AMARILLO RAL1003 GRANDE INCLUYE	0	UND	3926.10.00.00	53.2015	6.916,00
SVEN005	1,00	FLETE DE EXPORTACION	0	UND	3926.10.00.00	3.110.8600	3.110,86
SVEN006	1,00	SEGURO DE EXPORTACION	0	UND	3926.10.00.00	45.7500	45,75

País Origen: ECUADOR

País Destino: 213

Puerto Embarque: GUAYAQUIL

País Destino: REINO UNIDO

Comercio Exterior: EXPORTADOR

Puerto Destino: LONDON GATE WAY

Incoter Factura: CIF

Puerto Adquisición: 213

Valor FOB: 25.482,80

Lugar Incoterm: LONDON

Flete Internacional: 3.110,86

Seg. Inter: 45,75

Gastos Aduaneros: 0,00 Total del Documento: 28.639,41

Gastos Trans: 0,00



PAGOS

Forma de Pago: OTROS CON UTILIZACION DEL SISTEMA FINANCIERO
Total: 28.639,41
Plazo: 0
Tiempo: DIAS

Dr. Edgar Cevallos
NOTARIO PÚBLICO PRIMERO
CUENCA - ECUADOR

Información Adicional

Dirección Cliente: 6 FITZHAMON COURT
MILTON KEYNES BUCKINGHAMSHIRE
Vendedor: Fabrica Cuenca
Referencia: ORDER 106616
Condición de Pago: 0
Email Cliente: bodguayas@plasticosrival.com;ventas@plasticosrival.com;adelgado@plasticosrival.com
Fecha de Vencimiento: 18/12/2017
Comentarios: EMBARQUE MARITIMO #2017-11

SUBTOTAL 0 %	USD	0,00
SUBTOTAL 0,00 %	USD	28.639,41
SUBTOTAL No sujeto de IVA	USD	
SUBTOTAL SIN IMPUESTO	USD	28.639,41
ICE	USD	
IVA 0 %	USD	0,00
SEGURO	USD	45,75
FLETE	USD	3.110,86
VALOR TOTAL	USD	28.639,41

NOTARIA PRIMERA DEL CANTON CUENCA

DE ACUERDO CON LA FACULTAD PREVISTA EN EL
NUMERAL 5 DEL ART. 18 DE LA LEY NOTARIAL, DOY FE
QUE LA COPIA QUE ANTECEDE ES IGUAL A LA FOTOCOPIA
CERTIFICADA PRESENTADA ANTE MI EN:
CUENCA, DE DE 20.....



Dr. Edgar Cevallos
NOTARIO PÚBLICO PRIMERO

RIVAL**+ t u b o s +**

R.U.C.: 0190050033001

FACTURA

No. 001 - 002 - 000051149

NÚMERO DE AUTORIZACIÓN

1704201801019005003300120010020000511490005114918

FECHA Y HORA DE
AUTORIZACIÓN:

AMBIENTE: PRODUCCIÓN

EMISIÓN: NORMAL

CLAVE DE ACCESO



1704201801019005003300120010020000511490005114918

Dir. Matriz : RICAURTE A TRES CUADRAS DE LA ESCUELA EEUU SECTOR
TABLON

Dir. Sucursal : Cuenca, Ricaurte sector el Tablon

Contribuyente Especial Nro. : 5368

OBLIGADO A LLEVAR CONTABILIDAD : SI

Razón Social / Nombre y Apellidos : ACTION STORAGE SYSTEMS LTD

RUC / CI : GB443758625

Fecha de Emisión : 17/04/2018

Guía Remisión :

Cod. Principal	Cant	Descripción	Tarifa del Impuesto	Unidad de Medida	Partida Arancel	Precio Unitario	Precio Total
62203101201	360,00	LOCKER GRIS RAL7042 AZUL RAL5003 MEDIANO INCLUYE PU	0	UND	3926.10.00.00	37.7506	13.590,00
62203104201	100,00	LOCKER GRIS RAL7042 VERDE RAL6005 MEDIANO INCLUYE P	0	UND	3926.10.00.00	37.7506	3.775,00
62203103201	100,00	LOCKER GRIS RAL7042 ROJO RAL3020 MEDIANO INCLUYE PU	0	UND	3926.10.00.00	37.7506	3.775,00
62203102201	180,00	LOCKER GRIS RAL7042 AMARILLO RAL1003 MEDIANO INCLUY	0	UND	3926.10.00.00	37.7506	6.795,00
SVEN005	1,00	FLETE DE EXPORTACION	0	UND	3926.10.00.00	3.021.4700	3.021,47
SVEN006	1,00	SEGURO DE EXPORTACION	0	UND	3926.10.00.00	49.5300	49,53

País Origen: ECUADOR

Puerto Embarque: GUAYAQUIL

Comercio Exterior: EXPORTADOR

Incoter Factura: CIF

Valor FOB: 27.935,00

Flete Internacional: 3.021,47

Gastos Aduaneros: 0,00

Total del Documento: 31.006,00

País Destino: 213

País Destino: REINO UNIDO

Puerto Destino: LONDON GATE WAY

Puerto Adquisición: 213

Lugar Incoterm: LONDON

Seg. Inter: 49,53

Gastos Trans: 0,00



00186 / 00218

Dr. Edgar Cevallos
NOTARIO PÚBLICO PRIMERO
CUENCA - ECUADOR**PAGOS**

Forma de Pago: OTROS CON UTILIZACION DEL SISTEMA FINANCIERO
Total: 31.006,00
Plazo: 0
Tiempo: DIAS

Información Adicional

Dirección Cliente: 6 FITZHAMON COURT
MILTON KEYNES BUCKINGHAMSHIRE
Vendedor: Fabrica Cuenca
Referencia: ORDER 108327
Condición de Pago: 0
Email Cliente: bodguayas@plasticosrival.com;ventas@plasticosrival.com;adelgado@plasticosrival.com
Fecha de Vencimiento: 17/04/2018
Comentarios: EMBARQUE MARITIMO #2018-02

SUBTOTAL 0 %	USD	0,00
SUBTOTAL 0,00 %	USD	31.006,00
SUBTOTAL No sujeto de IVA	USD	
SUBTOTAL SIN IMPUESTO	USD	31.006,00
ICE	USD	
IVA 0 %	USD	0,00
SEGURO	USD	49,53
FLETE	USD	3.021,47
VALOR TOTAL	USD	31.006,00

NOTARIA PRIMERA DEL CANTON CUENCA
DE ACUERDO CON LA FACULTAD PREVISTA EN EL
NUMERAL 5 DEL ART. 18 DE LA LEY NOTARIAL, DOY FE
QUE LA COPIA QUE ANTECEDE ES IGUAL A LA FOTOCOPIA
CERTIFICADA PRESENTADA EN EL PRESENTE
CUENCA, DE 25 OCT 2022 DE 20



Dr. Edgar Cevallos
NOTARIO PÚBLICO PRIMERO



RIVAL

+ t u b o s +



R.U.C.: 0190050033001

FACTURA

No. 001 - 002 - 000052808

NÚMERO DE AUTORIZACIÓN

1705201801019005003300120010020000528080005280814

FECHA Y HORA DE

AUTORIZACIÓN:

AMBIENTE: PRODUCCIÓN

EMISIÓN: NORMAL

CLAVE DE ACCESO



1705201801019005003300120010020000528080005280814

00187 / 00218

Dr. Edgar Cevallos
NOTARIO PÚBLICO PRIMERO
CUENCA - ECUADOR

Dir. Matriz : RICAURTE A TRES CUADRAS DE LA ESCUELA EEUU SECTOR TABLON

Dir. Sucursal : Cuenca, Ricaurte sector el Tablon

Contribuyente Especial Nro. : 5368

OBLIGADO A LLEVAR CONTABILIDAD : SI

Razón Social / Nombre y Apellidos : ACTION STORAGE SYSTEMS LTD

RUC / CI : GB443758625

Fecha de Emisión : 17/05/2018

Guía Remisión :

Cod. Principal	Cant	Descripción	Tarifa del Impuesto	Unidad de Medida	Partida Arancel	Precio Unitario	Precio Total
62203104201	100,00	LOCKER GRIS RAL7042 VERDE RAL6005 MEDIANO INCLUYE P	0	UND	3926.10.00.00	37.7506	3.775,00
62203101301	500,00	LOCKER GRIS RAL7042 AZUL RAL5003 PEQUEÑO INCLUYE PU	0	UND	3926.10.00.00	23.8017	11.900,00
62203104301	110,00	LOCKER GRIS RAL7042 VERDE RAL6005 PEQUEÑO INCLUYE P	0	UND	3926.10.00.00	23.8017	2.618,00
62203103301	195,00	LOCKER GRIS RAL7042 ROJO RAL3020 PEQUEÑO INCLUYE PU	0	UND	3926.10.00.00	23.8017	4.641,00
62203102301	40,00	LOCKER GRIS RAL7042 AMARILLO RAL1003 PEQUEÑO INCLUY	0	UND	3926.10.00.00	23.8017	952,00
SVEN005	1,00	FLETE DE EXPORTACION	0	UND	3926.10.00.00	3.134.9200	3.134,92
SVEN006	1,00	SEGURO DE EXPORTACION	0	UND	3926.10.00.00	43.2300	43,23

País Origen: ECUADOR

Puerto Embarque: GUAYAQUIL

Comercio Exterior: EXPORTADOR

Incoter Factura: CIF

Valor FOB: 23.886,00

Flete Internacional: 3.134,92

Gastos Aduaneros: 0,00

Total del Documento: 27.064,15

País Destino: 213

País Destino: REINO UNIDO

Puerto Destino: LONDON GATE WAY

Puerto Adquisición: 213

Lugar Incoterm: LONDON

Seg. Inter: 43,23

Gastos Trans: 0,00



00188 / 00218

Dr. Edgar Cevallos
NOTARIO PÚBLICO PRIMERO
CUENCA - ECUADOR

PAGOS

Forma de Pago: OTROS CON UTILIZACION DEL SISTEMA FINANCIERO
Total: 27.064,15
Plazo: 0
Tiempo: DIAS

Información Adicional

Dirección Cliente: 6 FITZHAMON COURT
MILTON KEYNES BUCKINGHAMSHIRE
Vendedor: Fabrica Cuenca
Referencia: ORDER 108727
Condición de Pago: 0
Email Cliente: bodguayas@plasticosrival.com;ventas@plasticosrival.com;adelgado@plasticosrival.com
Fecha de Vencimiento: 17/05/2018
Comentarios: EMBARQUE MARITIMO #2018-03

SUBTOTAL 0 %	USD	0,00
SUBTOTAL 0,00 %	USD	27.064,15
SUBTOTAL No sujeto de IVA	USD	
SUBTOTAL SIN IMPUESTO	USD	27.064,15
ICE	USD	
IVA 0 %	USD	0,00
SEGURO	USD	43,23
FLETE	USD	3.134,92
VALOR TOTAL	USD	27.064,15

NOTARIA PRIMERA DEL CANTON CUENCA
DE ACUERDO CON LA FACULTAD PREVISTA EN EL
NUMERAL 5 DEL ART. 18 DE LA LEY NOTARIAL, DOY FE
QUE LA COPIA QUE ANTECEDE ES IGUAL A LA FOTOCOPIA
CERTIFICADA PRESENTADA ANTE MI EN FE
CUENCA, DE 25 OCT 2018 DE 20



Dr. Edgar Cevallos
NOTARIO PÚBLICO PRIMERO



RIVAL

+ t u b o s +



R.U.C.: 0190050033001

FACTURA

No. 001 - 002 - 000053985

NÚMERO DE AUTORIZACIÓN

706201801019005003300120010020000539850005398518

FECHA Y HORA DE
AUTORIZACIÓN:

AMBIENTE: PRODUCCIÓN

EMISIÓN: NORMAL

CLAVE DE ACCESO



706201801019005003300120010020000539850005398518

Dir. Matriz : RICAURTE A TRES CUADRAS DE LA ESCUELA EEUU SECTOR
TABLON

Dir. Sucursal : Cuenca, Ricaurte sector el Tablon

Contribuyente Especial Nro. : 5368

OBLIGADO A LLEVAR CONTABILIDAD : SI

Razón Social / Nombre y Apellidos : ACTION STORAGE SYSTEMS LTD

RUC / CI: GB443758625

Fecha de Emisión : 07/06/2018

Guía Remisión :

Cod. Principal	Cant	Descripción	Tarifa del Impuesto	Unidad de Medida	Partida Arancel	Precio Unitario	Precio Total
62203101301	519,00	LOCKER GRIS RAL7042 AZUL RAL5003 PEQUEÑO INCLUYE PU	0	UND	3926.10.00.00	23.8017	12.352,20
62203104301	130,00	LOCKER GRIS RAL7042 VERDE RAL6005 PEQUEÑO INCLUYE P	0	UND	3926.10.00.00	23.8017	3.094,00
62203103301	150,00	LOCKER GRIS RAL7042 ROJO RAL3020 PEQUEÑO INCLUYE PU	0	UND	3926.10.00.00	23.8017	3.570,00
62203102301	180,00	LOCKER GRIS RAL7042 AMARILLO RAL1003 PEQUEÑO INCLUY	0	UND	3926.10.00.00	23.8017	4.284,00
SVEN005	1,00	FLETE DE EXPORTACION	0	UND	3926.10.00.00	3.159.0000	3.159,00
SVEN006	1,00	SEGURO DE EXPORTACION	0	UND	3926.10.00.00	42.3300	42,33

País Origen: ECUADOR

País Destino: 213

Puerto Embarque: GUAYAQUIL

País Destino: REINO UNIDO

Comercio Exterior: EXPORTADOR

Puerto Destino: LONDON GATE WAY

Incoter Factura: CIF

Puerto Adquisición: 213

Valor FOB: 23.300,20

Lugar Incoterm: LONDON

Flete Internacional: 3.159,00

Seg. Inter: 42,33

Gastos Aduaneros: 0,00

Total del Documento: 26.501,53

Gastos Trans: 0,00



PAGOS

Forma de Pago: OTROS CON UTILIZACION DEL SISTEMA FINANCIERO
Total: 26.501,53
Plazo: 0
Tiempo: DIAS

Dr. Edgar Cevallos
NOTARIO PÚBLICO PRIMERO
CUENCA - ECUADOR

Información Adicional

Dirección Cliente: 6 FITZHAMON COURT
MILTON KEYNES BUCKINGHAMSHIRE
Vendedor: Fabrica Cuenca
Referencia: 200005470 ORDER 109321
Condición de Pago: 0
Email Cliente: bodguayas@plasticosrival.com;ventas@plasticosrival.com;adelgado@plasticosrival.com
Fecha de Vencimiento: 07/06/2018
Comentarios: EMBARQUE MARITIMO #2018-04

SUBTOTAL 0 %	USD	0,00
SUBTOTAL 0,00 %	USD	26.501,53
SUBTOTAL No sujeto de IVA	USD	
SUBTOTAL SIN IMPUESTO	USD	26.501,53
ICE	USD	
IVA 0 %	USD	0,00
SEGURO	USD	42,33
FLETE	USD	3.159,00
VALOR TOTAL	USD	26.501,53

NOTARIA PRIMERA DEL CANTON CUENCA
DE ACUERDO CON LA FACULTAD PREVISTA EN EL
NUMERAL 6 DEL ART. 10 DE LA LEY NOTARIAL, DONDE
QUE LA COPIA QUE ANTECEDE ES IGUAL A LA FOTOCOPIA
CERTIFICADA PRESENTADA ANTE MI EN FE
CUENCA, DE DE 20.....



Dr. Edgar Cevallos
NOTARIO PÚBLICO PRIMERO



RIVAL**+ t u b o s +**

R.U.C.: 0190050033001

FACTURA

No. 001 - 002 - 000056712

NÚMERO DE AUTORIZACIÓN

2007201801019005003300120010020000567120005671215

FECHA Y HORA DE

AUTORIZACIÓN:

AMBIENTE: PRODUCCIÓN

EMISIÓN: NORMAL

CLAVE DE ACCESO



2007201801019005003300120010020000567120005671215

Dir. Matriz : RICAURTE A TRES CUADRAS DE LA ESCUELA EEUU SECTOR TABLON

Dir. Sucursal : Cuenca, Ricaurte sector el Tablon

Contribuyente Especial Nro. : 5368

OBLIGADO A LLEVAR CONTABILIDAD : SI

Razón Social/ Nombre y Apellidos : ACTION STORAGE SYSTEMS LTD

RUC / CI: GB443758625

Fecha de Emisión : 20/07/2018

Guía Remisión :

Cod. Principal	Cant	Descripción	Tarifa del Impuesto	Unidad de Medida	Partida Arancel	Precio Unitario	Precio Total
62203101101	200,00	LOCKER GRIS RAL7042 AZUL RAL5003 GRANDE INCLUYE PUE	0	UND		53.2015	10.640,00
62203103101	120,00	LOCKER GRIS RAL7042 ROJO RAL3020 GRANDE INCLUYE PUE	0	UND		53.2015	6.384,00
62203315001	100,00	CUBIERTA LOCKER GRIS RAL	0	UND		7.4999	750,00
62203104301	65,00	LOCKER GRIS RAL7042 VERDE RAL6005 PEQUEÑO INCLUYE PUE	0	UND		23.8017	1.547,00
62203103301	50,00	LOCKER GRIS RAL7042 ROJO RAL3020 PEQUEÑO INCLUYE PUE	0	UND		23.8017	1.190,00
62203102301	110,00	LOCKER GRIS RAL7042 AMARILLO RAL1003 PEQUEÑO INCLUYE PUE	0	UND		23.8017	2.618,00
62203101301	93,00	LOCKER GRIS RAL7042 AZUL RAL5003 PEQUEÑO INCLUYE PUE	0	UND		23.8017	2.213,40

País Origen:	ECUADOR	País Destino:	
Puerto Embarque:		País Destino:	
Comercio Exterior:		Puerto Destino:	
Incoter Factura:		Puerto Adquisición:	
Valor FOB:	0,00	Lugar Incoterm:	
Flete Internacional:	0,00	Seg. Inter:	0,00
Gastos Aduaneros:	0,00	Gastos Trans:	0,00
Total del Documento:		28.493,06	



PAGOS

Forma de Pago: OTROS CON UTILIZACION DEL SISTEMA FINANCIERO
Total: 28.493,06
Plazo: 0
Tiempo: DIAS

Dr. Edgar Cevallos
 NOTARIO PÚBLICO PRIMERO
 CUENCA - ECUADOR

Información Adicional

Dirección Cliente: 6 FITZHAMON COURT
 MILTON KEYNES BUCKINGHAMSHIRE
Vendedor: Fabrica Cuenca
Referencia: ORDER 110105
Condicion de Pago: 0
Email Cliente: bodguayas@plasticosrival.com; ventas@plasticosrival.com; adelgado@plasticosrival.com
Fecha de Vencimiento: 20/07/2018
Comentarios: EMBARQUE MARITIMO #2018-05

SUBTOTAL 0 %	USD	0,00
SUBTOTAL 0,00 %	USD	25.342,40
SUBTOTAL No sujeto de IVA	USD	
SUBTOTAL SIN IMPUESTO	USD	25.342,40
ICE	USD	
IVA 0 %	USD	0,00
SEGURO	USD	0,00
FLETE	USD	0,00
VALOR TOTAL	USD	28.493,06

NOTARIA PRIMERA DEL CANTON CUENCA
 DE ACUERDO CON LA FACULTAD PREVISTA EN EL
 NUMERAL 5 DEL ART. 10 DE LA LEY NOTARIAL, DOY FE
 QUE LA COPIA QUE ANTECEDE ES IGUAL A LA FOTOCOPIA
 CERTIFICADA PRESENTADA ANTE MI EN EL AÑO 2018
 CUENCA, DE 25 OCT DE 2018



Dr. Edgar Cevallos
 NOTARIO PÚBLICO PRIMERO



00193 / 00218

Dr. Edgar Cevallos
NOTARIO PÚBLICO PRIMER
CUENCA - ECUADOR**RIVAL**
+ t u b o s +

R.U.C.: 0190050033001

FACTURA

No. 001 - 002 - 000057434

NÚMERO DE AUTORIZACIÓN

208201801019005003300120010020000574340005743416

FECHA Y HORA DE
AUTORIZACIÓN:

AMBIENTE: PRODUCCIÓN

EMISIÓN: NORMAL

CLAVE DE ACCESO



208201801019005003300120010020000574340005743416

Dir. Matriz : RICAURTE A TRES CUADRAS DE LA ESCUELA EEUU SECTOR
TABLON

Dir. Sucursal : Cuenca, Ricaurte sector el Tablon

Contribuyente Especial Nro. : 5368

OBLIGADO A LLEVAR CONTABILIDAD : SI

Razón Social / Nombre y Apellidos : ACTION STORAGE SYSTEMS LTD

RUC / CI: GB443758625

Fecha de Emisión : 02/08/2018

Guía Remisión :

Cod. Principal	Cant	Descripción	Tarifa del Impuesto	Unidad de Medida	Partida Arancel	Precio Unitario	Precio Total
62203104101	350,00	LOCKER GRIS RAL7042 VERDE RAL6005 GRANDE INCLUYE PU	0	UND		53.2015	18.620,00
62203315001	150,00	CUBIERTA LOCKER GRIS RAL	0	UND		7.4999	1.125,00
62203101301	40,00	LOCKER GRIS RAL7042 AZUL RAL5003 PEQUEÑO INCLUYE PU	0	UND		23.8017	952,00
62203104301	40,00	LOCKER GRIS RAL7042 VERDE RAL6005 PEQUEÑO INCLUYE P	0	UND		23.8017	952,00
62203103301	40,00	LOCKER GRIS RAL7042 ROJO RAL3020 PEQUEÑO INCLUYE PU	0	UND		23.8017	952,00
62203102301	40,00	LOCKER GRIS RAL7042 AMARILLO RAL1003 PEQUEÑO INCLUY	0	UND		23.8017	952,00
62203101201	72,00	LOCKER GRIS RAL7042 AZUL RAL5003 MEDIANO INCLUYE PU	0	UND		37.7506	2.718,00

País Origen: ECUADOR

País Destino:

Puerto Embarque:

País Destino:

Comercio Exterior:

Puerto Destino:

Incoter Factura:

Puerto Adquisición:

Valor FOB: 0,00

Lugar Incoterm:

Flete Internacional: 0,00

Seg. Inter: 0,00

Gastos Aduaneros: 0,00 Total del Documento: 29.402,50

Gastos Trans: 0,00



00194 / 00218

Dr. Edgar Cevallos
NOTARIO PÚBLICO PRIMERO
CUENCA - ECUADOR

PAGOS

Forma de Pago: OTROS CON UTILIZACION DEL SISTEMA FINANCIERO
Total: 29.402,50
Plazo: 0
Tiempo: DIAS

Información Adicional

Dirección Cliente: 6 FITZHAMON COURT
MILTON KEYNES BUCKINGHAMSHIRE
Vendedor: Fabrica Cuenca
Referencia: 200005914 ORDER 110237
Condición de Pago: 0
Email Cliente: bodguayas@plasticosrival.com; ventas@plasticosrival.com; adelgado@plasticosrival.com
Fecha de Vencimiento: 02/08/2018
Comentarios: EMBARQUE MARITIMO #2018-06

SUBTOTAL 0 %	USD	0,00
SUBTOTAL 0,00 %	USD	26.271,00
SUBTOTAL No sujeto de IVA	USD	
SUBTOTAL SIN IMPUESTO	USD	26.271,00
ICE	USD	
IVA 0 %	USD	0,00
SEGURO	USD	0,00
FLETE	USD	0,00
VALOR TOTAL	USD	29.402,50

NOTARIA PRIMERA DEL CANTON CUENCA

DE ACUERDO CON LA FACULTAD PREVISTA EN EL
NUMERAL 5 DEL ART. 18 DE LA LEY NOTARIAL, DOY FE
QUE LA COPIA QUE ANTECEDE ES IGUAL A LA FOTOCOPIA
CERTIFICADA PRESENTADA ANTE MI EN F.
CUENCA, DE 25 OCT 2022 DE 20.....



Dr. Edgar Cevallos
NOTARIO PÚBLICO PRIMERO



00195 / 00218

RIVAL**+ t u b o s +**

R.U.C.: 0190050033001

FACTURA

No. 001 - 002 - 000057436

NÚMERO DE AUTORIZACIÓN

208201801019005003300120010020000574360005743611

FECHA Y HORA DE
AUTORIZACIÓN:

AMBIENTE: PRODUCCIÓN

EMISIÓN: NORMAL

CLAVE DE ACCESO



208201801019005003300120010020000574360005743611

Dir. Matriz : RICAURTE A TRES CUADRAS DE LA ESCUELA EEUU SECTOR
TABLON

Dir. Sucursal : Cuenca, Ricaurte sector el Tablon

Contribuyente Especial Nro. : 5368

OBLIGADO A LLEVAR CONTABILIDAD : SI

Razón Social / Nombre y Apellidos : ACTION STORAGE SYSTEMS LTD

RUC / CI : GB443758625

Fecha de Emisión : 02/08/2018

Guía Remisión :

Cod. Principal	Cant	Descripción	Tarifa del Impuesto	Unidad de Medida	Partida Arancel	Precio Unitario	Precio Total
62203103301	855,00	LOCKER GRIS RAL7042 ROJO RAL3020 PEQUEÑO INCLUYE PU	0	UND		23.8017	20.349,00
62203101301	124,00	LOCKER GRIS RAL7042 AZUL RAL5003 PEQUEÑO INCLUYE PU	0	UND		23.8017	2.951,20

País Origen: ECUADOR

Puerto Embarque:

Comercio Exterior:

Incoter Factura:

Valor FOB: 0,00

Flete Internacional: 0,00

Gastos Aduaneros: 0,00

Total del Documento: 26.501,53

País Destino:

País Destino:

Puerto Destino:

Puerto Adquisición:

Lugar Incoterm:

Seg. Inter: 0,00

Gastos Trans: 0,00

PAGOS

Forma de Pago: OTROS CON UTILIZACION DEL SISTEMA FINANCIERO

Total: 26.501,53

Plazo: 0

Tiempo: DIAS

Información AdicionalDirección Cliente: 6 FITZHAMON COURT
MILTON KEYNES BUCKINGHAMSHIRE

Vendedor: Fabrica Cuenca

Referencia: 200005963 ORDER 110457

Condición de Pago: 0

Email Cliente: bodguayas@plasticosrival.com;ventas@plasticosrival.com;adelgado@plasticosrival.com

Fecha de Vencimiento: 02/08/2018

Comentarios: EMBARQUE MARITIMO #2018-06

SUBTOTAL 0 %	USD	0,00
SUBTOTAL 0,00 %	USD	23.300,20
SUBTOTAL No sujeto de IVA	USD	
SUBTOTAL SIN IMPUESTO	USD	23.300,20
ICE	USD	
IVA 0 %	USD	0,00
SEGURO	USD	0,00
FLETE	USD	0,00
VALOR TOTAL	USD	26.501,53



00196 / 00218

RIVAL**+ t u b o s +**

R.U.C.: 0190050033001

FACTURA

No. 001 - 002 - 000068882

NÚMERO DE AUTORIZACIÓN

803201901019005003300120010020000688820006888215

FECHA Y HORA DE
AUTORIZACIÓN:

AMBIENTE: PRODUCCIÓN

EMISIÓN: NORMAL

CLAVE DE ACCESO



803201901019005003300120010020000688820006888215

Dir. Matriz : RICAURTE A TRES CUADRAS DE LA ESCUELA EEUU SECTOR
TABLON

Dir. Sucursal : Cuenca, Ricaurte sector el Tablon

Contribuyente Especial Nro. : 5368

OBLIGADO A LLEVAR CONTABILIDAD : SI

Razón Social / Nombre y Apellidos : ACTION STORAGE SYSTEMS LTD

RUC / CI: GB443758625

Fecha de Emisión : 08/03/2019

Guía Remisión :

Cod. Principal	Cant	Descripción	Tarifa del Impuesto	Unidad de Medida	Partida Arancel	Precio Unitario	Precio Total
62203101301	251,00	LOCKER GRIS RAL7042 AZUL RAL5003 PEQUEÑO INCLUYE PU	0	UND		23.8017	5.973,80
62203103301	100,00	LOCKER GRIS RAL7042 ROJO RAL3020 PEQUEÑO INCLUYE PU	0	UND		23.8017	2.380,00
62203102301	100,00	LOCKER GRIS RAL7042 AMARILLO RAL1003 PEQUEÑO INCLUY	0	UND		23.8017	2.380,00
62203101201	256,00	LOCKER GRIS RAL7042 AZUL RAL5003 MEDIANO INCLUYE PU	0	UND		37.7506	9.664,00
62203103201	90,00	LOCKER GRIS RAL7042 ROJO RAL3020 MEDIANO INCLUYE PU	0	UND		37.7506	3.397,50
62203102201	50,00	LOCKER GRIS RAL7042 AMARILLO RAL1003 MEDIANO INCLUY	0	UND		37.7506	1.887,50

País Origen: ECUADOR

País Destino:

Puerto Embarque:

País Destino:

Comercio Exterior:

Puerto Destino:

Incoter Factura:

Puerto Adquisición:

Valor FOB: 0,00

Lugar Incoterm:

Flete Internacional: 0,00

Seg. Inter: 0,00

Gastos Aduaneros: 0,00 Total del Documento: 28.800,97

Gastos Trans: 0,00



PAGOS

Forma de Pago: OTROS CON UTILIZACION DEL SISTEMA FINANCIERO
Total: 28.800,97
Plazo: 0
Tiempo: DIAS

Dr. Edgar Cevallos
 NOTARIO PÚBLICO PRIMERO
 CUENCA - ECUADOR

Información Adicional

Dirección Cliente: 6 FITZHAMON COURT
 MILTON KEYNES BUCKINGHAMSHIRE
Vendedor: Fabrica Cuenca
Referencia: ORDER 113899
Condición de Pago: 0
Email Cliente: bodguayas@plasticosrival.com;ventas@plasticosrival.com;adelgado@plasticosrival.com
Fecha de Vencimiento: 08/03/2019
Comentarios: EMBARQUE MARITIMO 2019 #1

SUBTOTAL 0 %	USD	0,00
SUBTOTAL 0,00 %	USD	25.682,80
SUBTOTAL No sujeto de IVA	USD	
SUBTOTAL SIN IMPUESTO	USD	25.682,80
ICE	USD	
IVA 0 %	USD	0,00
SEGURO	USD	0,00
FLETE	USD	0,00
VALOR TOTAL	USD	28.800,97

NOTARIA PRIMERA DEL CANTON CUENCA
 DE ACUERDO CON LA FACULTAD PREVISTA EN EL
 NUMERAL 5 DEL ART. 18 DE LA LEY NOTARIAL, DOY FE
 QUE LA COPIA QUE ANTECEDE ES IGUAL A LA FOTOCOPIA
 CERTIFICADA PRESENTADA ANTE MI EN FS.
 CUENCA, DE 25 OCT 2022 DE 20.....



Dr. Edgar Cevallos
 NOTARIO PÚBLICO PRIMERO





RIVAL

Tuberías + Conexiones +

R.U.C.: 0190050033001

FACTURA

No. 002 - 002 - 000001079

NÚMERO DE AUTORIZACIÓN

1411201601200200200000107901900500339

FECHA Y HORA DE
AUTORIZACIÓN:

AMBIENTE: PRODUCCIÓN

EMISIÓN: NORMAL

CLAVE DE ACCESO



1411201601019005003300120020020000010790000000011

Dir. Matriz : RICAURTE A TRES CUADRAS DE LA ESCUELA EEUU SECTOR
TABLON
CUENCA AZUAY

Dir. Sucursal : Guayaquil, Edificio Sky Building Oficina 901

Contribuyente Especial Nro. : 5368

OBLIGADO A LLEVAR CONTABILIDAD : SI

Razón Social / Nombre y Apellidos : COORDINACION ZONAL 4

RUC / CI : 1360066490001

Fecha de Emisión : 14/11/2016

Guía Remisión :

Cod. Principal	Cant	Descripción	Tarifa del Impuesto	Unidad de Medida	Partida Arancel	Precio Unitario	Precio Total
62203106301	300,00	LOCKER GRIS AZUL PEQUEÑO INCLUYE PUERTA	14	UND		45.6470	13.695,00
22300043002	300,00	CERRADURA PARA LOCKER PARA CANDADO	14	UND		0.0000	0,00
62200101101	390,00	PUPITRE PE MD QDESK AZUL 5D	14	UND		52.0030	20.280,00

PAGOS

Forma de Pago: Otros Con Utilización del Sistema Financiero

Total: 38.731,50

Plazo: 30

Tiempo: DIAS

Información Adicional

Teléfono: S/N / -

Dirección Cliente: ROCAFUERTE 817 Y PEDRO GUAL Y 10 DE AGOSTO
PORTOVIEJO MANABÍ

Vendedor: Diana Arévalo

Referencia: 0136466

Condición de Pago: 30 Dias

Email Cliente: ventas@plasticosrival.com

Fecha de Vencimiento: 14/12/2016

Comentarios: CONTRATO DE EMERGENCIA #228-2016

SUBTOTAL 14 %	USD	33.975,00
SUBTOTAL 0,00 %	USD	0,00
SUBTOTAL No sujeto de IVA	USD	
SUBTOTAL SIN IMPUESTO	USD	33.975,00
ICE	USD	
IVA 14 %	USD	4.756,50
SEGURO	USD	0,00
FLETE	USD	0,00
VALOR TOTAL	USD	38.731,50





RIVAL

Tuberías + Conexiones +

Dir. Matriz : RICAURTE A TRES CUADRAS DE LA ESCUELA EEUU SECTOR
TABLON
CUENCA AZUAY

Dir. Sucursal : Cuenca, Ricaurte sector el Tablon

Contribuyente Especial Nro. : 5368

OBLIGADO A LLEVAR CONTABILIDAD : SI

R.U.C.: 0190050033001

FACTURA

No. 001 - 002 - 000030342

NÚMERO DE AUTORIZACIÓN

2003201701200100200003034201900500335

FECHA Y HORA DE
AUTORIZACIÓN:

AMBIENTE:

PRODUCCIÓN

EMISIÓN:

NORMAL

CLAVE DE ACCESO



2003201701019005003300120010020000303420000000016

Razón Social / Nombre y Apellidos : UNIVERSIDAD DE LAS AMERICAS

RUC / CI : 1791362845001

Fecha de Emisión : 20/03/2017

Guía Remisión : 32215

Cod. Principal	Cant	Descripción	Tarifa del Impuesto	Unidad de Medida	Partida Arancel	Precio Unitario	Precio Total
22300043001	144,00	CERRADURA PARA LOCKER CON LLAVE	14	UND		0.0000	0,00
62203108201	144,00	LOCKER GRIS ROJO RAL3020 MEDIANO INCLUYE PU	14	UND		58.9180	8.484,48

PAGOS

Forma de Pago: Otros Con Utilización del Sistema Financiero

Total: 9.672,31

Plazo: 30

Tiempo: DIAS

Información Adicional

Teléfono: 3970000 / -

Dirección Cliente: ECUADOR

Vendedor: Melida Granda

Referencia: 0130838

Condición de Pago: 30 Días

Email Cliente: jpluas@plasticosrival.com; facturas@udla.edu.ec; ana.baquero@udla.edu.ec

Fecha de Vencimiento: 19/04/2017

Comentarios: REFACTURACION DE FV#1226 NC# 1623

SUBTOTAL 14 %	USD	8.484,48
SUBTOTAL 0,00 %	USD	0,00
SUBTOTAL No sujeto de IVA	USD	
SUBTOTAL SIN IMPUESTO	USD	8.484,48
ICE	USD	
IVA 14 %	USD	1.187,83
SEGURO	USD	0,00
FLETE	USD	0,00
VALOR TOTAL	USD	9.672,31



R.U.C.: 0190050033001

FACTURA

No.: 001-002-000120902

NÚMERO DE AUTORIZACIÓN:

1003202201019005003300120010020001209020012090215

FECHA Y HORA DE AUTORIZACIÓN: 10/03/2022 11:35:06

AMBIENTE: PRODUCCION

EMISIÓN: NORMAL

CLAVE DE ACCESO:



1003202201019005003300120010020001209020012090215

Plasticos Rival Cia Ltda

Dir Matriz: RICAURTE A TRES CUADRAS DE LA ESCUELA
EEUU SECTOR EL TABLON CUENCA AZUAY ECUADOR

Dir Sucursal: Cuenca. Ricaurte sector el Tablon

Contribuyente Especial No. 5368

Obligado a llevar Contabilidad: SI
Comercio Exterior: EXPORTADOR

Razón Social / Nombres y Apellidos: PREFECT EQUIPMENT LTD

RUC / CI: CE936559678

Fecha Emisión: 10/03/2022

Nro. Guia:

Cod. Principal	Cant	Descripción	Unidad de Medida	Partida Arancel	Precio Unitario	Precio Total
62203101301	475	LOCKER GRIS RAL7042 AZUL RAL5003 PEQUEÑO INCLUYE PUERTA	UND	3926.10.00.00	56.158900	26,675.00
62203105301	475	LOCKER GRIS RAL7042 GRIS RAL7042 PEQUEÑO INCLUYE PUERTA	UND	3926.10.00.00	56.158900	26,675.00

DATOS EXPORTACIÓN

País Origen:	ECUADOR	País Destino:	REINO UNIDO
Puerto Embarque:	GUAYAQUIL	País Destino:	213
Comercio Exterior:	EXPORTADOR	Puerto Destino:	LONDON GATE WAY
Incoterm Factura:	CIF	Puerto Adquisición:	213
Valor FOB:	53,350.00	Lugar IncoTerm:	LONDON
Flete Internacional:	4507.43	Seg. Inter:	92.57
Gastos Aduaneros:		Gastos Transporte Otros:	

PAGOS

Forma de Pago	OTROS CON UTILIZACIÓN DEL SISTEMA FINANCIERO
Total	57950.00
Plazo	0
Tiempo	días

Información Adicional

Dirección	BAY 3 BASFORD HOUSE DERBY RD HEANOR UNITED KINGDOM DE75 7QL UNITED KINGDOM
Email	mdoberer@prefectequipment.com ventas@plasticosrival.com adelgado@plasticosrival.com
Comentario	EMBARQUE#2022-01
Vendedor Referencia	Fabrica Cuenca Referencia: 200013899 / OC 220210
País Origen País Adquisición	213 País Adquisición: 213

SUBTOTAL 12%	0.00
SUBTOTAL 0%	53350.00
SUBTOTAL No objeto de IVA	0.00
SUBTOTAL Exento de IVA	0.00
SUBTOTAL SIN IMPUESTOS	53350.00
ICE	0.00
IVA 12%	0.00
SEGURO	92.57
FLETE	4,507.43
VALOR TOTAL	57950.00

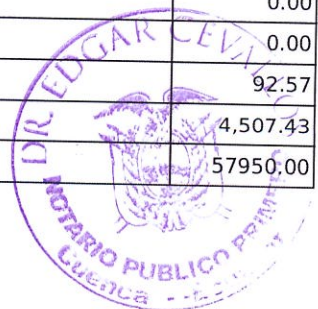

RIVAL

+ t u b o s +



Plásticos Rival Cia Ltda

Dir Matriz: RICAURTE A TRES CUADRAS DE LA ESCUELA
EEUU SECTOR EL TABLON CUENCA AZUAY ECUADOR

Dir Sucursal: Cuenca, Ricaurte sector el Tablon

Contribuyente Especial No. 5368

Obligado a llevar Contabilidad: SI

R.U.C.: 0190050033001

FACTURA

No.: 001-002-000099580

NÚMERO DE AUTORIZACIÓN:

1501202101019005003300120010020000995800009958012

FECHA Y HORA DE AUTORIZACIÓN: 15/01/2021 15:56:43

AMBIENTE: PRODUCCION

EMISIÓN: NORMAL

CLAVE DE ACCESO:



1501202101019005003300120010020000995800009958012

Razón Social / Nombres y Apellidos: FESTIVITY S.A.

RUC / CI: 0993057266001

Fecha Emisión: 15/01/2021

Nro. Guía:

Cod. Principal	Cant	Descripción	Tarifa del Impuesto	Unidad de Medida	Precio Unitario	Precio Total
62203109101	98	LOCKER GRIS VERDE GRANDE INCLUYE PUERTA	12	UND	94.365600	9,248.26
22300043001	98	CERRADURA PARA LOCKER CON LLAVE	12	UND	0.000000	0.00

PAGOS

Forma de Pago	OTROS CON UTILIZACIÓN DEL SISTEMA FINANCIERO
Total	10358.05
Plazo	0
Tiempo	días

Información Adicional	
Dirección	GUAYAS / GUAYAQUIL / AYACUCHO / AV BENJAMÍN CARRION 429 Y DR EMILIO ROMERO GUAYAS ECUADOR
Email	jpluas@plasticosrival.com administracion@constructoradicsa.com
Vencimiento Factura	15/01/2021 0:00:00
Teléfono	S/N
Vendedor Responsable	Jacqueline Pluas
Referencia	200010772
Guía de Remisión	0
Comentario	Basado en Pedidos de cliente 200010772.
Condición de Pago	Contado

SUBTOTAL 12%	9248.26
SUBTOTAL 0%	0.00
SUBTOTAL No objeto de IVA	0.00
SUBTOTAL Exento de IVA	0.00
SUBTOTAL SIN IMPUESTOS	9248.26
ICE	0.00
IVA 12%	1109.79
SEGURO	0.00
FLETE	0.00
VALOR TOTAL	10358.05



RIVAL

+ t u b o s +



Plásticos Rival Cia Ltda

Dir Matriz: RICAURTE A TRES CUADRAS DE LA ESCUELA
EEUU SECTOR EL TABLON CUENCA AZUAY ECUADOR

Dir Sucursal: Cuenca, Ricaurte sector el Tablon

Contribuyente Especial No. 5368

Obligado a llevar Contabilidad: SI

R.U.C.: 0190050033001

FACTURA

No.: 001-002-000085207

NÚMERO DE AUTORIZACIÓN:

1603202001019005003300120010020000852070008520718

FECHA Y HORA DE AUTORIZACIÓN: 16/03/2020 16:02:27

AMBIENTE: PRODUCCION

EMISIÓN: NORMAL

CLAVE DE ACCESO:



1603202001019005003300120010020000852070008520718

00202 / 00218

Dr. Edgar Cevallos
NOTARIO PÚBLICO PRIMER
CUENCA - ECUADOR

Razón Social / Nombres y Apellidos: INSTITUTO EDUCATIVO MODERNO DE
GUAYAQUIL INEMOQUIL C LTDA

RUC / CI: 0990606900001

Fecha Emisión: 16/03/2020

Nro. Guía:

Cod. Principal	Cant	Descripción	Tarifa del Impuesto	Unidad de Medida	Precio Unitario	Precio Total
62203117301	195	LOCKER GRIS RUBY RAL3003 PEQUEÑO INCLUYE PUERTA	12	UND	45.647000	8,901.17
22300043001	195	CERRADURA PARA LOCKER CON LLAVE	12	UND	0.000000	0.00

PAGOS

Forma de Pago OTROS CON UTILIZACIÓN DEL SISTEMA FINANCIERO

Total 9969.31

Plazo 5

Tiempo días

Información Adicional

Dirección SAMBORONDON / TARIFA / CDLA. TORNERO TRES SN SOLAR
3-1 Y SN SAMBORONDON GUAYAS ECUADOR

Email jpluas@plasticosrival.com
sh.vargas@lamoderna.edu.ec

Vencimiento Factura 21/03/2020 0:00:00

Teléfono 042830581

Vendedor Responsable Jacqueline Pluas

Referencia 200009318

Guía de Remisión 0

Comentario Basado en Pedidos de cliente 200009318.

Condición de Pago 5 Dias

SUBTOTAL 12%	8901.17
SUBTOTAL 0%	0.00
SUBTOTAL No objeto de IVA	0.00
SUBTOTAL Exento de IVA	0.00
SUBTOTAL SIN IMPUESTOS	8901.17
ICE	0.00
IVA 12%	1068.14
SEGURO	0.00
FLETE	0.00
VALOR TOTAL	9969.31

VF-03

Revisado 2018/11



Plásticos Rival Cia Ltda

Dir Matriz: RICAURTE A TRES CUADRAS DE LA ESCUELA
EEUU SECTOR EL TABLON CUENCA AZUAY ECUADOR

Dir Sucursal: Cuenca, Ricaurte sector el Tablon

Contribuyente Especial No. 5368

Obligado a llevar Contabilidad: SI
Comercio Exterior: EXPORTADOR

R.U.C.: 0190050033001

FACTURA

No.: 001-002-000090018

NÚMERO DE AUTORIZACIÓN:

0508202001019005003300120010020000900180009001814

FECHA Y HORA DE AUTORIZACIÓN: 05/08/2020 12:33:35

AMBIENTE: PRODUCCION

EMISIÓN: NORMAL

CLAVE DE ACCESO:



0508202001019005003300120010020000900180009001814

Razón Social / Nombres y Apellidos: ACTION STORAGE SYSTEMS LTD

RUC / CI: GB443758625

Fecha Emisión: 05/08/2020

Nro. Guía:

Cod. Principal	Cant	Descripción	Unidad de Medida	Partida Arancel	Precio Unitario	Precio Total
62203101301	339	LOCKER GRIS RAL7042 AZUL RAL5003 PEQUEÑO INCLUYE PUERTA	UND	3926.10.00.00	23.801700	8,068.20
62203104301	160	LOCKER GRIS RAL7042 VERDE RAL6005 PEQUEÑO INCLUYE PUERTA	UND	3926.10.00.00	23.801700	3,808.00
62203103301	160	LOCKER GRIS RAL7042 ROJO RAL3020 PEQUEÑO INCLUYE PUERTA	UND	3926.10.00.00	23.801700	3,808.00
62203102301	160	LOCKER GRIS RAL7042 AMARILLO RAL1003 PEQUEÑO INCLUYE PUERTA	UND	3926.10.00.00	23.801700	3,808.00
62203101101	80	LOCKER GRIS RAL7042 AZUL RAL5003 GRANDE INCLUYE PUERTA	UND	3926.10.00.00	53.201500	4,256.00
62203315001	100	CUBIERTA LOCKER GRIS RAL	UND	3926.10.00.00	7.499900	750.00

DATOS EXPORTACIÓN

País Origen:	ECUADOR	País Destino:	REINO UNIDO
Puerto Embarque:	GUAYAQUIL	País Destino:	213
Comercio Exterior:	EXPORTADOR	Puerto Destino:	LONDON GATE WAY
Incoterm Factura:	CIF	Puerto Adquisición:	213
Valor FOB:	24,498.20	Lugar IncoTerm:	LONDON
Flete Internacional:	3163.07	Seg. Inter:	44.26
Gastos Aduaneros:		Gastos Transporte Otros:	

PAGOS

Forma de Pago	OTROS CON UTILIZACIÓN DEL SISTEMA FINANCIERO
Total	27705.53
Plazo	0
Tiempo	días

Información Adicional	Dirección 6 FITZHAMON COURT MILTON KEYNES BUCKINGHAMSHIRE UNITED KINGDOM MK12 6LB UNITED KINGDOM Email bodguayas@plasticosrival.com ventas@plasticosrival.com adelgado@plasticosrival.com Comentario EMBARQUE #2020-03	SUBTOTAL 12%	0.00
		SUBTOTAL 0%	24498.2
		SUBTOTAL No objeto de IVA	0.00
		SUBTOTAL Exento de IVA	0.00
		SUBTOTAL SIN IMPUESTOS	24498.2
		ICE	0.00
		IVA 12%	0.00

Vendedor	Fabrica Cuenca Referencia: 200009729 PO 120157
Referencia	
País Origen	
País	213 País Adquisición: 213
Adquisición	

SEGURO	44.26
FLETE	3,163.07
VALOR TOTAL	27705.53

NOTARIA PRIMERA DEL CANTON CUENCA
DE ACUERDO CON LA FACULTAD PREVISTA EN EL
NUMERAL 5 DEL ART. 18 DE LA LEY NOTARIAL, DOY FE
QUE LA COPIA QUE ANTECEDE ES IGUAL A LA FOTOCOPIA
CERTIFICADA PRESENTADA ANTE MI ENTE 2022
CUENCA DE 25 OCT DE 20



Dr. Edgar Cevallos
NOTARIO PUBLICO PRIMERO



RIVAL

+ t u b o s +



Plasticos Rival Cia Ltda

Dir Matriz: RICAURTE A TRES CUADRAS DE LA ESCUELA
EEUU SECTOR EL TABLON CUENCA AZUAY ECUADOR

Dir Sucursal: Cuenca, Ricaurte sector el Tablon

Contribuyente Especial No. 5368

Obligado a llevar Contabilidad: SI
Comercio Exterior: EXPORTADOR

R.U.C.: 0190050033001

FACTURA

No.: 001-002-000085193

NÚMERO DE AUTORIZACIÓN:

1603202001019005003300120010020000851930008519316

FECHA Y HORA DE AUTORIZACIÓN: 16/03/2020 12:26:49

AMBIENTE: PRODUCCION

EMISIÓN: NORMAL

CLAVE DE ACCESO:



1603202001019005003300120010020000851930008519316

Dr. Edgar Cevallos
NOTARIO PÚBLICO PRIMERO
CUENCA - ECUADOR

Razón Social / Nombres y Apellidos: ACTION STORAGE SYSTEMS LTD

RUC / CI: GB443758625

Fecha Emisión: 16/03/2020

Nro. Guía:

Cod. Principal	Cant	Descripción	Unidad de Medida	Partida Arancel	Precio Unitario	Precio Total
62203101301	100	LOCKER GRIS RAL7042 AZUL RAL5003 PEQUEÑO INCLUYE PUERTA	UND	3926.10.00.00	23.801700	2,380.00
62203104301	60	LOCKER GRIS RAL7042 VERDE RAL6005 PEQUEÑO INCLUYE PUERTA	UND	3926.10.00.00	23.801700	1,428.00
62203103301	140	LOCKER GRIS RAL7042 ROJO RAL3020 PEQUEÑO INCLUYE PUERTA	UND	3926.10.00.00	23.801700	3,332.00
62203102301	106	LOCKER GRIS RAL7042 AMARILLO RAL1003 PEQUEÑO INCLUYE PUERTA	UND	3926.10.00.00	23.801700	2,522.80
62203101201	200	LOCKER GRIS RAL7042 AZUL RAL5003 MEDIANO INCLUYE PUERTA	UND	3926.10.00.00	37.750600	7,550.00
62203102201	150	LOCKER GRIS RAL7042 AMARILLO RAL1003 MEDIANO INCLUYE PUERTA	UND	3926.10.00.00	37.750600	5,662.50
62203101101	57	LOCKER GRIS RAL7042 AZUL RAL5003 GRANDE INCLUYE PUERTA	UND	3926.10.00.00	53.201500	3,032.40
62203315001	192	CUBIERTA LOCKER GRIS RAL	UND	3926.10.00.00	7.499900	1,440.00

DATOS EXPORTACIÓN

País Origen:	ECUADOR	País Destino:	REINO UNIDO
Puerto Embarque:	GUAYAQUIL	País Destino:	213
Comercio Exterior:	EXPORTADOR	Puerto Destino:	LONDON GATE WAY
Incoterm Factura:	CIF	Puerto Adquisición:	213
Valor FOB:	27,347.70	Lugar IncoTerm:	LONDON
Flete Internacional:	3110.86	Seg. Inter:	48.73
Gastos Aduaneros:		Gastos Transporte Otros:	

PAGOS

Forma de Pago	OTROS CON UTILIZACIÓN DEL SISTEMA FINANCIERO
Total	30507.29
Plazo	0
Tiempo	días

Información Adicional		SUBTOTAL 12%	0.00
Dirección	6 FITZHAMON COURT MILTON KEYNES BUCKINGHAMSHIRE UNITED KINGDOM MK12 6LB UNITED KINGDOM	SUBTOTAL 0%	27347.7
		SUBTOTAL No objeto de IVA	0.00
		SUBTOTAL Exento de IVA	0.00



Email	bodguayas@plasticosrival.com ventas@plasticosrival.com adelgado@plasticosrival.com
Comentario	EMBARQUE #2020-02
Vendedor Referencia	Fabrica Cuenca Referencia: 200009266 PO 119151
País Origen	
País Adquisición	213 País Adquisición: 213

SUBTOTAL SIN IMPUESTOS	27347.7
ICE	0.00
IVA 12%	0.00
SEGURO	48.73
FLETE	3,110.86
VALOR TOTAL	30507.29

 **Dr. Edgar Cevallos**
NOTARIO PÚBLICO PRIMERO
CUENCA - ECUADOR

NOTARIA PRIMERA DEL CANTON CUENCA
DE ACUERDO CON LA FACULTAD PREVISTA EN EL
NUMERAL 5 DEL ART. 10 DE LA LEY NOTARIAL, DOY FE
QUE LA COPIA QUE ANTECEDE ES IGUAL A LA FOTOCOPIA
CERTIFICADA PRESENTADA ANTE MI EN F.S.
CUENCA, DE 25 OCT 2022 DE 20



Dr. Edgar Cevallos
NOTARIO PÚBLICO PRIMERO



RIVAL

+ t u b o s +



Plasticos Rival Cia Ltda

Dir Matriz: RICAURTE A TRES CUADRAS DE LA ESCUELA
EEUU SECTOR EL TABLON CUENCA AZUAY ECUADOR

Dir Sucursal: Cuenca, Ricaurte sector el Tablon

Contribuyente Especial No. 5368

Obligado a llevar Contabilidad: SI
Comercio Exterior: EXPORTADOR

R.U.C.: 0190050033001

FACTURA

No.: 001-002-000082344

NÚMERO DE AUTORIZACIÓN:

0901202001019005003300120010020000823440008234411

FECHA Y HORA DE AUTORIZACIÓN: 09/01/2020 15:53:24

AMBIENTE: PRODUCCION

EMISIÓN: NORMAL

CLAVE DE ACCESO:



0901202001019005003300120010020000823440008234411

Dr. Edgar Cevallos
NOTARIO PÚBLICO PRIMERO
CUENCA - ECUADOR

Razón Social / Nombres y Apellidos: ACTION STORAGE SYSTEMS LTD

RUC / CI: GB443758625

Fecha Emisión: 09/01/2020

Nro. Guía:

Cod. Principal	Cant	Descripción	Unidad de Medida	Partida Arancel	Precio Unitario	Precio Total
62203101301	317	LOCKER GRIS RAL7042 AZUL RAL5003 PEQUEÑO INCLUYE PUERTA	UND	3926.10.00.00	23.801700	7,544.60
62203104301	52	LOCKER GRIS RAL7042 VERDE RAL6005 PEQUEÑO INCLUYE PUERTA	UND	3926.10.00.00	23.801700	1,237.60
62203103301	44	LOCKER GRIS RAL7042 ROJO RAL3020 PEQUEÑO INCLUYE PUERTA	UND	3926.10.00.00	23.801700	1,047.20
62203102301	74	LOCKER GRIS RAL7042 AMARILLO RAL1003 PEQUEÑO INCLUYE PUERTA	UND	3926.10.00.00	23.801700	1,761.20
62203104201	29	LOCKER GRIS RAL7042 VERDE RAL6005 MEDIANO INCLUYE PUERTA	UND	3926.10.00.00	37.750600	1,094.75
62203103201	74	LOCKER GRIS RAL7042 ROJO RAL3020 MEDIANO INCLUYE PUERTA	UND	3926.10.00.00	37.750600	2,793.50
62203102201	37	LOCKER GRIS RAL7042 AMARILLO RAL1003 MEDIANO INCLUYE PUERTA	UND	3926.10.00.00	37.750600	1,396.75
62203101201	103	LOCKER GRIS RAL7042 AZUL RAL5003 MEDIANO INCLUYE PUERTA	UND	3926.10.00.00	37.750600	3,888.25
62203101101	29	LOCKER GRIS RAL7042 AZUL RAL5003 GRANDE INCLUYE PUERTA	UND	3926.10.00.00	53.201500	1,542.80
62203103101	59	LOCKER GRIS RAL7042 ROJO RAL3020 GRANDE INCLUYE PUERTA	UND	3926.10.00.00	53.201500	3,138.80
62203315001	40	CUBIERTA LOCKER GRIS RAL	UND	3926.10.00.00	7.499900	300.00

DATOS EXPORTACIÓN

País Origen:	ECUADOR	País Destino:	REINO UNIDO
Puerto Embarque:	GUAYAQUIL	País Destino:	213
Comercio Exterior:	EXPORTADOR	Puerto Destino:	LONDON GATE WAY
Incoterm Factura:	CIF	Puerto Adquisición:	213
Valor FOB:	25,745.45	Lugar IncoTerm:	LONDON
Flete Internacional:	3135.45	Seg. Inter:	46.21
Gastos Aduaneros:		Gastos Transporte Otros:	

PAGOS

Forma de Pago	OTROS CON UTILIZACIÓN DEL SISTEMA FINANCIERO
Total	28927.11
Plazo	0

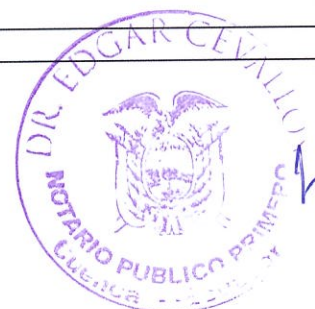



Tiempo	días		
Información Adicional		SUBTOTAL 12%	0.00
Dirección	6 FITZHAMON COURT MILTON KEYNES BUCKINGHAMSHIRE UNITED KINGDOM MK12 6LB UNITED KINGDOM	SUBTOTAL 0%	25745.45
Email	bodguayas@plasticosrival.com ventas@plasticosrival.com adelgado@plasticosrival.com	SUBTOTAL No objeto de IVA	0.00
Comentario	EMBARQUE #2020-01	SUBTOTAL Exento de IVA	0.00
Vendedor	Fabrica Cuenca Referencia: 8900 PO 118474	SUBTOTAL SIN IMPUESTOS	25745.45
Referencia		ICE	0.00
País Origen	213 País Adquisición: 213	IVA 12%	0.00
País		SEGURO	46.21
Adquisición		FLETE	3,135.45
		VALOR TOTAL	28927.11

Dr. Edgar Cevallos
 NOTARIO PÚBLICO PRIMERO
 CUENCA - ECUADOR

NOTARIA PRIMERA DEL CANTON CUENCA
 DE ACUERDO CON LA FACULTAD PREVISTA EN EL
 NUMERAL 5 DEL ART. 19 DE LA LEY NOTARIAL, DOY FE
 QUE LA COPIA QUE ANTECEDE ES IGUAL A LA FOTOCOPIA
 CERTIFICADA PRESENTADA ANTE MI.
 CUENCA, DE DE 20.....



Dr. Edgar Cevallos
 NOTARIO PÚBLICO PRIMERO



RIVAL

+ t u b o s +



Plasticos Rival Cia Ltda

Dir Matriz: RICAURTE A TRES CUADRAS DE LA ESCUELA
EEUU SECTOR EL TABLON CUENCA AZUAY ECUADOR

Dir Sucursal: Cuenca, Ricaurte sector el Tablon

Contribuyente Especial No. 5368

Obligado a llevar Contabilidad: SI
Comercio Exterior: EXPORTADOR

R.U.C.: 0190050033001

FACTURA

No.: 001-002-000076193

NÚMERO DE AUTORIZACIÓN:

2108201901019005003300120010020000761930007619318

FECHA Y HORA DE AUTORIZACIÓN: 21/08/2019 11:49:11

AMBIENTE: PRODUCCION

EMISIÓN: NORMAL

CLAVE DE ACCESO:



2108201901019005003300120010020000761930007619318

Dr. Edgar Cevallos
NOTARIO PÚBLICO PRIMER
CUENCA - ECUADOR

Razón Social / Nombres y Apellidos: ACTION STORAGE SYSTEMS LTD

RUC / CI: GB443758625

Fecha Emisión: 21/08/2019

Nro. Guía:

Cod. Principal	Cant	Descripción	Unidad de Medida	Partida Arancel	Precio Unitario	Precio Total
62203101301	160	LOCKER GRIS RAL7042 AZUL RAL5003 PEQUEÑO INCLUYE PUERTA	UND	3926.10.00.00	23.801700	3,808.00
62203104301	150	LOCKER GRIS RAL7042 VERDE RAL6005 PEQUEÑO INCLUYE PUERTA	UND	3926.10.00.00	23.801700	3,570.00
62203103301	90	LOCKER GRIS RAL7042 ROJO RAL3020 PEQUEÑO INCLUYE PUERTA	UND	3926.10.00.00	23.801700	2,142.00
62203102301	140	LOCKER GRIS RAL7042 AMARILLO RAL1003 PEQUEÑO INCLUYE PUERTA	UND	3926.10.00.00	23.801700	3,332.00
62203101201	215	LOCKER GRIS RAL7042 AZUL RAL5003 MEDIANO INCLUYE PUERTA	UND	3926.10.00.00	37.750600	8,116.25
62203103201	120	LOCKER GRIS RAL7042 ROJO RAL3020 MEDIANO INCLUYE PUERTA	UND	3926.10.00.00	37.750600	4,530.00
62203315001	100	CUBIERTA LOCKER GRIS RAL	UND	3926.10.00.00	7.499900	750.00

DATOS EXPORTACIÓN

País Origen:	ECUADOR	País Destino:	REINO UNIDO
Puerto Embarque:	GUAYAQUIL	País Destino:	213
Comercio Exterior:	EXPORTADOR	Puerto Destino:	LONDON GATE WAY
Incoterm Factura:	CIF	Puerto Adquisición:	213
Valor FOB:	26,248.25	Lugar IncoTerm:	LONDON
Flete Internacional:	3111.08	Seg. Inter:	46.97
Gastos Aduaneros:		Gastos Transporte Otros:	

PAGOS

Forma de Pago	OTROS CON UTILIZACIÓN DEL SISTEMA FINANCIERO
Total	29406.30
Plazo	0
Tiempo	días

Información Adicional

Dirección 6 FITZHAMON COURT MILTON KEYNES BUCKINGHAMSHIRE
UNITED KINGDOM MK12 6LB UNITED KINGDOM

Email bodguayas@plasticosrival.com
ventas@plasticosrival.com
adelgado@plasticosrival.com

SUBTOTAL 12%	0.00
SUBTOTAL 0%	26248.25
SUBTOTAL No objeto de IVA	0.00
SUBTOTAL Exento de IVA	0.00
SUBTOTAL SIN IMPUESTOS	26248.25

Comentario	EMBARQUE #2019-06
Vendedor	Fabrica Cuenca Referencia: 200008171 OC#116559
Referencia	
País Origen	
País	213 País Adquisición: 213
Adquisición	

ICE	0.00
IVA 12%	0.00
SEGURO	46.97
FLETE	3,111.08
VALOR TOTAL	29406.30

Dr. Edgar Cevallos
 NOTARIO PÚBLICO PRIMERO
 CUENCA - ECUADOR

NOTARIA PRIMERA DEL CANTON CUENCA
 DE ACUERDO CON LA FACULTAD PREVISTA EN EL
 NUMERAL 5 DEL ART. 18 DE LA LEY NOTARIAL, DOY FE
 QUE LA COPIA QUE ANTECEDE ES IGUAL A LA FOTOCOPIA
 CERTIFICADA PRESENTADA ANTE MI EN FS. DE 20.....
 CUENCA.....DE.....
 *Dr. Edgar Cevallos*
 NOTARIO PÚBLICO PRIMERO



Plásticos Rival Cia Ltda

Dir Matriz: RICAURTE A TRES CUADRAS DE LA ESCUELA
EEUU SECTOR EL TABLON CUENCA AZUAY ECUADOR

Dir Sucursal: Cuenca, Ricaurte sector el Tablon

Contribuyente Especial No. 5368

Obligado a llevar Contabilidad: SI
Comercio Exterior: EXPORTADOR

R.U.C.: 0190050033001

FACTURA

No.: 001-002-000075520

NÚMERO DE AUTORIZACIÓN:

0608201901019005003300120010020000755200007552012

FECHA Y HORA DE AUTORIZACIÓN: 06/08/2019 13:32:19

AMBIENTE: PRODUCCION

EMISIÓN: NORMAL

CLAVE DE ACCESO:



0608201901019005003300120010020000755200007552012

Razón Social / Nombres y Apellidos: ACTION STORAGE SYSTEMS LTD

RUC / CI: GB443758625

Fecha Emisión: 06/08/2019

Nro. Guía:

Cod. Principal	Cant	Descripción	Unidad de Medida	Partida Arancel	Precio Unitario	Precio Total
62203104301	160	LOCKER GRIS RAL7042 VERDE RAL6005 PEQUEÑO INCLUYE PUERTA	UND	3926.10.00.00	23.801700	3,808.00
62203101201	270	LOCKER GRIS RAL7042 AZUL RAL5003 MEDIANO INCLUYE PUERTA	UND	3926.10.00.00	37.750600	10,192.50
62203104201	80	LOCKER GRIS RAL7042 VERDE RAL6005 MEDIANO INCLUYE PUERTA	UND	3926.10.00.00	37.750600	3,020.00
62203101101	90	LOCKER GRIS RAL7042 AZUL RAL5003 GRANDE INCLUYE PUERTA	UND	3926.10.00.00	53.201500	4,788.00
62203104101	90	LOCKER GRIS RAL7042 VERDE RAL6005 GRANDE INCLUYE PUERTA	UND	3926.10.00.00	53.201500	4,788.00
62203315001	140	CUBIERTA LOCKER GRIS RAL	UND	3926.10.00.00	7.499900	1,050.00

DATOS EXPORTACIÓN

País Origen:	ECUADOR	País Destino:	REINO UNIDO
Puerto Embarque:	GUAYAQUIL	País Destino:	213
Comercio Exterior:	EXPORTADOR	Puerto Destino:	LONDON GATE WAY
Incoterm Factura:	CIF	Puerto Adquisición:	213
Valor FOB:	27,646.50	Lugar IncoTerm:	LONDON
Flete Internacional:	3115.48	Seg. Inter:	49.22
Gastos Aduaneros:		Gastos Transporte Otros:	

PAGOS

Forma de Pago	OTROS CON UTILIZACIÓN DEL SISTEMA FINANCIERO
Total	30811.20
Plazo	0
Tiempo	días

Información Adicional		SUBTOTAL 12%	0.00
Dirección	6 FITZHAMON COURT MILTON KEYNES BUCKINGHAMSHIRE UNITED KINGDOM MK12 6LB UNITED KINGDOM	SUBTOTAL 0%	27646.5
Email	bodguayas@plasticosrival.com ventas@plasticosrival.com adelgado@plasticosrival.com	SUBTOTAL No objeto de IVA	0.00
Comentario	EMBARQUE # 2019-5	SUBTOTAL Exento de IVA	0.00
		SUBTOTAL SIN IMPUESTOS	27646.5
		ICE	0.00
		IVA 12%	0.00

Vendedor
Referencia Fabrica Cuenca Referencia: 116178

País Origen
País 213 País Adquisición: 213

Adquisición

SEGURO	49.22
FLETE	3,115.48
VALOR TOTAL	30811.20

Dr. Edgar Cevallos
NOTARIO PÚBLICO PRIMERO
CUENCA - ECUADOR

NOTARIA PRIMERA DEL CANTON CUENCA
DE ACUERDO CON LA FACULTAD PREVISTA EN EL
NUMERAL 5 DEL ART. 10 DE LA LEY NOTARIAL, DOY FE
QUE LA COPIA QUE ANTECEDE ES IGUAL A LA FOTOCOPIA
CERTIFICADA PRESENTE. 20 DE OCTUBRE DE 2012
CUENCA,.....DE.....



Dr. Edgar Cevallos
NOTARIO PÚBLICO PRIMERO



R.U.C.: 0190050033001

FACTURA

No.: 001-002-000074030

NÚMERO DE AUTORIZACIÓN:

0307201901019005003300120010020000740300007403015

FECHA Y HORA DE AUTORIZACIÓN: 03/07/2019 11:54:37

AMBIENTE: PRODUCCION

EMISIÓN: NORMAL

CLAVE DE ACCESO:



0307201901019005003300120010020000740300007403015

Plasticos Rival Cia Ltda

Dir Matriz: RICAURTE A TRES CUADRAS DE LA ESCUELA
EEUU SECTOR EL TABLON CUENCA AZUAY ECUADOR

Dir Sucursal: Cuenca, Ricaurte sector el Tablon

Contribuyente Especial No. 5368

Obligado a llevar Contabilidad: SI
Comercio Exterior: EXPORTADOR

Razón Social / Nombres y Apellidos: ACTION STORAGE SYSTEMS LTD

RUC / CI: GB443758625

Fecha Emisión: 03/07/2019

Nro. Guía:

Cod. Principal	Cant	Descripción	Unidad de Medida	Partida Arancel	Precio Unitario	Precio Total
62203104301	130	LOCKER GRIS RAL7042 VERDE RAL6005 PEQUEÑO INCLUYE PUERTA	UND	3926.10.00.00	23.801700	3,094.00
62203103301	114	LOCKER GRIS RAL7042 ROJO RAL3020 PEQUEÑO INCLUYE PUERTA	UND	3926.10.00.00	23.801700	2,713.20
62203102301	110	LOCKER GRIS RAL7042 AMARILLO RAL1003 PEQUEÑO INCLUYE PUERTA	UND	3926.10.00.00	23.801700	2,618.00
62203101201	220	LOCKER GRIS RAL7042 AZUL RAL5003 MEDIANO INCLUYE PUERTA	UND	3926.10.00.00	37.750600	8,305.00
62203101101	50	LOCKER GRIS RAL7042 AZUL RAL5003 GRANDE INCLUYE PUERTA	UND	3926.10.00.00	53.201500	2,660.00
62203104101	60	LOCKER GRIS RAL7042 VERDE RAL6005 GRANDE INCLUYE PUERTA	UND	3926.10.00.00	53.201500	3,192.00
62203103101	60	LOCKER GRIS RAL7042 ROJO RAL3020 GRANDE INCLUYE PUERTA	UND	3926.10.00.00	53.201500	3,192.00
62203315001	180	CUBIERTA LOCKER GRIS RAL	UND	3926.10.00.00	7.499900	1,350.00

DATOS EXPORTACIÓN

País Origen:	ECUADOR	País Destino:	REINO UNIDO
Puerto Embarque:	GUAYAQUIL	País Destino:	213
Comercio Exterior:	EXPORTADOR	Puerto Destino:	LONDON GATE WAY
Incoterm Factura:	CIF	Puerto Adquisición:	213
Valor FOB:	27,124.20	Lugar IncoTerm:	LONDON
Flete Internacional:	3146.05	Seg. Inter:	48.43
Gastos Aduaneros:		Gastos Transporte Otros:	

PAGOS

Forma de Pago	OTROS CON UTILIZACIÓN DEL SISTEMA FINANCIERO
Total	30318.68
Plazo	0
Tiempo	días

Información Adicional		SUBTOTAL 12%	0.00
Dirección	6 FITZHAMON COURT MILTON KEYNES BUCKINGHAMSHIRE UNITED KINGDOM MK12 6LB UNITED KINGDOM	SUBTOTAL 0%	27124.2
		SUBTOTAL No objeto de IVA	0.00
		SUBTOTAL Exento de IVA	0.00

H

Email	bodguayas@plasticosrival.com ventas@plasticosrival.com adelgado@plasticosrival.com
Comentario	EMBARQUE # 2019-04
Vendedor Referencia	Fabrica Cuenca Referencia: 7928 - 115976
País Origen País Adquisición	213 País Adquisición: 213

SUBTOTAL SIN IMPUESTOS	27124.2
ICE	0.00
IVA 12%	0.00
SEGURO	48.43
FLETE	3,146.05
VALOR TOTAL	30318.68

Dr. Edgar Cevallos
 NOTARIO PÚBLICO PRIMERO
 CUENCA - ECUADOR

NOTARIA PRIMERA DEL CANTON CUENCA
 DE ACUERDO CON LA FACULTAD PREVISTA EN EL
 NUMERAL 6 DEL ART. 18 DE LA LEY NOTARIAL, DOY FE
 QUE LA COPIA QUE ANTECEDE ES IGUAL A LA FOTOCOPIA
 CERTIFICADA PRESENTADA ANTE MI EN
 CUENCA, DE 7 DE MARZO DE 2019.



Dr. Edgar Cevallos
 NOTARIO PÚBLICO PRIMERO



RIVAL

+ t u b o s +



R.U.C.: 0190050033001

FACTURA

No.: 001-002-000073516

NÚMERO DE AUTORIZACIÓN:

2106201901019005003300120010020000735160007351614

FECHA Y HORA DE AUTORIZACIÓN: 21/06/2019 10:30:56

AMBIENTE: PRODUCCION

EMISIÓN: NORMAL

CLAVE DE ACCESO:



2106201901019005003300120010020000735160007351614

Plásticos Rival Cia LtdaDir Matriz: RICAURTE A TRES CUADRAS DE LA ESCUELA
EEUU SECTOR EL TABLON CUENCA AZUAY ECUADOR

Dir Sucursal: Cuenca, Ricaurte sector el Tablon

Contribuyente Especial No. 5368

Obligado a llevar Contabilidad: SI
Comercio Exterior: EXPORTADOR

Razón Social / Nombres y Apellidos: ACTION STORAGE SYSTEMS LTD

RUC / CI: GB443758625

Fecha Emisión: 21/06/2019

Nro. Guia:

Cod. Principal	Cant	Descripción	Unidad de Medida	Partida Arancel	Precio Unitario	Precio Total
62203101301	613	LOCKER GRIS RAL7042 AZUL RAL5003 PEQUEÑO INCLUYE PUERTA	UND	3926.10.00.00	23.801700	14,589.40
62203104301	75	LOCKER GRIS RAL7042 VERDE RAL6005 PEQUEÑO INCLUYE PUERTA	UND	3926.10.00.00	23.801700	1,785.00
62203103301	60	LOCKER GRIS RAL7042 ROJO RAL3020 PEQUEÑO INCLUYE PUERTA	UND	3926.10.00.00	23.801700	1,428.00
62203103201	70	LOCKER GRIS RAL7042 ROJO RAL3020 MEDIANO INCLUYE PUERTA	UND	3926.10.00.00	37.750600	2,642.50
62203101101	70	LOCKER GRIS RAL7042 AZUL RAL5003 GRANDE INCLUYE PUERTA	UND	3926.10.00.00	53.201500	3,724.00
62203315001	30	CUBIERTA LOCKER GRIS RAL	UND	3926.10.00.00	7.499900	225.00

DATOS EXPORTACIÓN

País Origen:	ECUADOR	País Destino:	REINO UNIDO
Puerto Embarque:	GUAYAQUIL	País Destino:	213
Comercio Exterior:	EXPORTADOR	Puerto Destino:	LONDON GATE WAY
Incoterm Factura:	CIF	Puerto Adquisición:	213
Valor FOB:	24,393.90	Lugar IncoTerm:	LONDON
Flete Internacional:	3154.28	Seg. Inter:	44.08
Gastos Aduaneros:		Gastos Transporte Otros:	

PAGOS

Forma de Pago	OTROS CON UTILIZACIÓN DEL SISTEMA FINANCIERO
Total	27592.26
Plazo	0
Tiempo	días

Información Adicional Dirección 6 FITZHAMON COURT MILTON KEYNES BUCKINGHAMSHIRE UNITED KINGDOM MK12 6LB UNITED KINGDOM Email bodguayas@plasticosrival.com ventas@plasticosrival.com adelgado@plasticosrival.com Comentario EMBARQUE # 2019-03	SUBTOTAL 12%	0.00
	SUBTOTAL 0%	24393.9
	SUBTOTAL No objeto de IVA	0.00
	SUBTOTAL Exento de IVA	0.00
	SUBTOTAL SIN IMPUESTOS	24393.9
	ICE	0.00
	IVA 12%	0.00

L

Vendedor	Fabrica Cuenca Referencia: 7861 / OC# 115706
Referencia	
País Origen	
País	213 País Adquisición: 213
Adquisición	

SEGURO	44.08
FLETE	3,154.28
VALOR TOTAL	27592.26

Dr. Edgar Cevallos
NOTARIO PÚBLICO PRIMERO
CUENCA - ECUADOR

NOTARIA PRIMERA DEL CANTÓN CUENCA
DE ACUERDO CON LA FACULTAD PREVISTA EN EL
NUMERAL 5 DEL ART. 10 DE LA LEY NOTARIAL, DOY FE
QUE LA COPIA QUE ANTECEDE ES IGUAL A LA FOTOCOPIA
CERTIFICADA PRESENTADA ANTE MÍ EN FS.
CUENCA, DE 25 OCT 2022 DE 20.....



Dr. Edgar Cevallos
NOTARIO PÚBLICO PRIMERO



RIVAL

+ t u b o s +



Plasticos Rival Cia Ltda

Dir Matriz: RICAURTE A TRES CUADRAS DE LA ESCUELA
EEUU SECTOR EL TABLON CUENCA AZUAY ECUADOR

Dir Sucursal: Cuenca, Ricaurte sector el Tablon

Contribuyente Especial No. 5368

Obligado a llevar Contabilidad: SI
Comercio Exterior: EXPORTADOR

R.U.C.: 0190050033001

FACTURA

No.: 001-002-000072350

NÚMERO DE AUTORIZACIÓN:

2305201901019005003300120010020000723500007235013

FECHA Y HORA DE AUTORIZACIÓN: 23/05/2019 10:28:51

AMBIENTE: PRODUCCION

EMISIÓN: NORMAL

CLAVE DE ACCESO:



2305201901019005003300120010020000723500007235013

Dr. Edgar Cevallos
NOTARIO PÚBLICO PRIMERO
CUENCA - ECUADOR

Razón Social / Nombres y Apellidos: ACTION STORAGE SYSTEMS LTD

RUC / CI: GB443758625

Fecha Emisión: 23/05/2019

Nro. Guía:

Cod. Principal	Cant	Descripción	Unidad de Medida	Partida Arancel	Precio Unitario	Precio Total
62203101301	129	LOCKER GRIS RAL7042 AZUL RAL5003 PEQUEÑO INCLUYE PUERTA	UND	3926.10.00.00	23.801700	3,070.20
62203104301	50	LOCKER GRIS RAL7042 VERDE RAL6005 PEQUEÑO INCLUYE PUERTA	UND	3926.10.00.00	23.801700	1,190.00
62203103301	40	LOCKER GRIS RAL7042 ROJO RAL3020 PEQUEÑO INCLUYE PUERTA	UND	3926.10.00.00	23.801700	952.00
62203101201	160	LOCKER GRIS RAL7042 AZUL RAL5003 MEDIANO INCLUYE PUERTA	UND	3926.10.00.00	37.750600	6,040.00
62203104201	60	LOCKER GRIS RAL7042 VERDE RAL6005 MEDIANO INCLUYE PUERTA	UND	3926.10.00.00	37.750600	2,265.00
62203103201	40	LOCKER GRIS RAL7042 ROJO RAL3020 MEDIANO INCLUYE PUERTA	UND	3926.10.00.00	37.750600	1,510.00
62203102201	70	LOCKER GRIS RAL7042 AMARILLO RAL1003 MEDIANO INCLUYE PUERTA	UND	3926.10.00.00	37.750600	2,642.50
62203103101	160	LOCKER GRIS RAL7042 ROJO RAL3020 GRANDE INCLUYE PUERTA	UND	3926.10.00.00	53.201500	8,512.00
62203211301	60	PUERTA LOCKER AZUL RAL 5003 PEQUENO	UND	3926.10.00.00	11.210000	672.60
62203315001	250	CUBIERTA LOCKER GRIS RAL	UND	3926.10.00.00	7.499900	1,875.00

DATOS EXPORTACIÓN

País Origen:	ECUADOR	País Destino:	REINO UNIDO
Puerto Embarque:	GUAYAQUIL	País Destino:	213
Comercio Exterior:	EXPORTADOR	Puerto Destino:	LONDON GATE WAY
Incoterm Factura:	CIF	Puerto Adquisición:	213
Valor FOB:	28,729.30	Lugar IncoTerm:	LONDON
Flete Internacional:	3094.11	Seg. Inter:	50.92
Gastos Aduaneros:		Gastos Transporte Otros:	

PAGOS

Forma de Pago	OTROS CON UTILIZACIÓN DEL SISTEMA FINANCIERO
Total	31874.33
Plazo	0
Tiempo	días

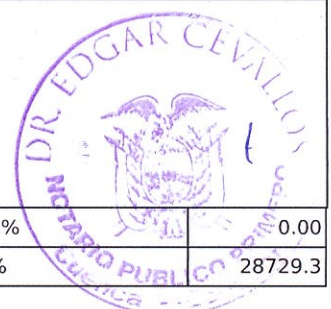

Información Adicional

SUBTOTAL 12%	0.00
SUBTOTAL 0%	28729.3

Dirección	6 FITZHAMON COURT MILTON KEYNES BUCKINGHAMSHIRE UNITED KINGDOM MK12 6LB UNITED KINGDOM
Email	bodguayas@plasticosrival.com ventas@plasticosrival.com adelgado@plasticosrival.com
Comentario	EMBARQUE # 2019-02
Vendedor Referencia	Fabrica Cuenca Referencia: 20007687
País Origen País Adquisición	213 País Adquisición: 213

SUBTOTAL No objeto de IVA	0.00
SUBTOTAL Exento de IVA	0.00
SUBTOTAL SIN IMPUESTOS	28729.3
ICE	0.00
IVA 12%	0.00
SEGURO	50.92
FLETE	3,094.11
VALOR TOTAL	31874.33

Dr. Edgar Cevallos
 NOTARIO PÚBLICO PRIMERO
 CUENCA - ECUADOR

NOTARIA PRIMERA DEL CANTON CUENCA
 DE ACUERDO CON LA FACULTAD PREVISTA EN EL
 NUMERAL 5 DEL ART. 10 DE LA LEY NOTARIAL, DOY FE
 QUE LA COPIA QUE ANTECEDE ES IGUAL A LA FOTOCOPIA
 CERTIFICADA PRESENTADA ANTE MI EN FECHA 27
 CUENCA, DE OCTUBRE DE 2020.



Dr. Edgar Cevallos
 NOTARIO PÚBLICO PRIMERO

